

Jahresrechnung 2019 der Gemeinde Tuningen

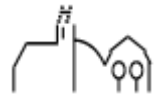

Inhaltsverzeichnis

Feststellung des Jahresergebnisses 2019	3
Kurzübersicht Jahresrechnung 2019	7
Rechenschaftsbericht 2019	11
Verwaltungshaushalt 2019	45
Vermögenshaushalt 2019	133
Sammelnachweis 2019	167
Sachbuch haushaltsfremder Vorgänge 2019	189
Vermögensrechnung 2019	215
Gesamtrechnung je Unterabschnitt 2019	219
Rechnungsquerschnitt A und B 2019	227
Gruppierungsübersicht 2019	235



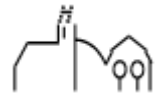

Feststellung des Jahresergebnisses 2019

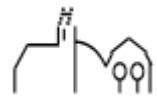

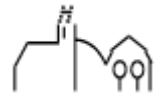

Gemäß § 95 der Gemeindeordnung für Baden-Württemberg in der Fassung vom 24.07.2000 (GBl. S. 582, ber. S. 698) zuletzt geändert durch Gesetz vom 02.12.2020 (GBl. S. 1095) mit Wirkung vom 12.12.2020 in Verbindung mit den §§ 39 - 44 der Gemeindehaushaltsverordnung vom 11. Dezember 2009 (GBl. S. 770) zuletzt geändert durch Artikel 3 des Gesetzes vom 4. Februar 2021 (GBl. S. 192) wird die Jahresrechnung 2019 mit Rechenschaftsbericht zur Feststellung vorgelegt.

Der Gemeinderat stellt gemäß § 95 Abs. 2 Gemeindeordnung (GemO) das Ergebnis der Jahresrechnung 2019 wie folgt fest:

1. Die Einnahmen und Ausgaben betragen 10.887.521,33 €

im Verwaltungshaushalt 9.293.850,15 €

im Vermögenshaushalt 1.593.671,18 €

2. Die Zuführung vom Verwaltungshaushalt

an den Vermögenshaushalt beträgt 1.785.353,48 €

3. Die Entnahme aus der allgemeinen Rücklage beträgt 0,00 €

4. Im Vermögenshaushalt sind

Haushaltsausgabereste in Höhe von 0,00 €

und Haushaltseinnahmereste in Höhe von 0,00 €

enthalten.

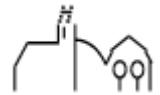

5. Im Verwaltungshaushalt sind

Haushaltsausgabereste in Höhe 0,00 €

und Haushaltseinnahmereste in Höhe von 0,00 €

enthalten.

6. Für die über- und außerplanmäßigen Ausgabenüberschreitungen sowie für die gebildeten Haushaltsreste wird, soweit die einzelnen Überschreitungen nicht schon zu einem früheren Zeitpunkt genehmigt worden sind, nachträglich die Zustimmung erteilt.

7. Der Rechenschaftsbericht für das Haushaltsjahr 2019 wird zur Kenntnis genommen.

Tuningen, den 29.07.2021

für den Gemeinderat
gez. Ralf Pahlow
Bürgermeister

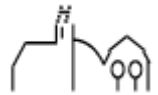

Kurzübersicht Jahresrechnung 2019

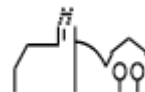

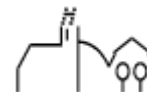

Kurübersicht

	Ergebnis	Plan
HH-Volumen	10.887.521,33 €	13.984.068 €
davon VwH	9.293.850,15 €	9.262.083 €
davon HAR	0,00 €	
davon VmH	1.593.671,18 €	4.271.985 €
davon HER	0,00 €	
davon HAR	0,00 €	
Zuf. VwH an VmH	1.785.353,48 €	959.752 €
Mindestzuführung	47.868,00 €	47.900 €
Entnahme aus der allg. RL	0,00 €	908.333 €
Zuführung zur allg. RL	2.485.715,53 €	0 €
Stand allg. Rücklage 31.12. Summe	4.409.143,78 €	
Mindestrücklage	176.898,69 €	
Stand Schulden 31.12.	203.427,00 €	
Pro-Kopf-Verschuldung	69,55 €	
Landesd. Pro-Kopf-Versch. vergl. Gde.	527,00 €	
Nettoinvestitionsrate	1.737.485,48 €	
Gewerbesteuer	2.670.632,52 €	2.550.000 €
Grundsteuer A	15.601,07 €	16.000 €
Grundsteuer B	360.778,01 €	354.000 €
Hundesteuer	20.016,67 €	19.500 €
Anteil ESt	1.826.876,48 €	1.919.000 €
Anteil Ust	269.695,71 €	236.700 €
GewSt-Umlage	540.626,27 €	510.000 €
FAG-Umlage	963.961,90 €	961.550 €
Kreisumlage	1.163.817,56 €	1.163.820 €

EW-Zahl zum 30.06.2019: 2.925

ohne Sonderrücklage Jauch

Stand STALA zum 1.1.2019

Hebesatz 340 %

Hebesatz 320 %

Hebesatz 300 %

nachrichtlich

Ergebnis EigB Versorgungsbetrieb	96.135 €	81.929 €
Davon Wasser	13.260 €	2.436 €
Davon Solar	14.288 €	19.493 €
Davon Beteiligung	68.587 €	60.000 €

Ergebnis EigB Telekommunikationsbetrieb	-30.755 €	-26.868 €
-----------------------------------------	-----------	-----------

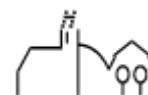

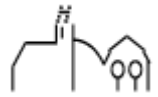

Rechenschafts- bericht 2019

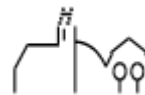

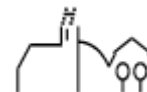

Rechenschaftsbericht zur Jahresrechnung 2019

I. Vorbemerkung

a) Einwohnerzahlen	2.925	Stand 30.06.2019
b) Gemarkungsfläche	1.564,86 ha	
c) Bürgermeister	Ralf Pahlow	seit 01.05.2019
d) Gemeinderäte	Dr. Eckhard Britsch Heinz Schulz Ulrich Holger Sabine Zappe Simon Klamert Lea Boschert Yasmin Merz Emil Maier Hans Mauch Sarah Schnekenburger Uwe Plonka Dirk Schuhbauer	seit 25.07.2019
e) Kämmerin	Anina Renner	seit 01.05.2019
f) Kassenverwalterin	Nicole Schmid	

II. Allgemeines

Das Ergebnis der Finanzwirtschaft eines Haushaltsjahres ist nach den Vorschriften des Gemeindefinanzrechts nachzuweisen. Dieser Nachweis erfolgt in der Form der Jahresrechnung, welche gemäß § 95 GemO nach Ende des Haushaltsjahres aufzustellen und vom Gemeinderat innerhalb eines Jahres festzustellen ist.

Die Jahresrechnung ist durch einen Rechenschaftsbericht zu erläutern. In diesem Bericht werden die wichtigsten Ergebnisse der Jahresrechnung sowie die wesentlichen Planabweichungen angesprochen. Der Rechenschaftsbericht gibt somit einen Überblick über die Wirtschaftsführung des abgelaufenen Haushaltsjahres.

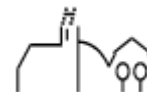

Die Jahresrechnung und der Rechenschaftsbericht umfassen den Gesamtbereich des Gemeindehaushaltes. Ebenfalls Bestandteil des Rechenschaftsberichts ist der gesetzlich vorgeschriebene Bericht bzw. die Darstellungen der Eigenbetriebe.

III. Vorbericht

Der Rechenschaftsbericht 2019 enthält den Abschluss des Gemeindehaushalts (Verwaltungs- und Vermögenshaushalt).

Die Haushaltssatzung 2019 wurde vom Gemeinderat am 20.12.2018 beschlossen. Sie hat nach der Bestätigung der Gesetzmäßigkeit und der Genehmigung des Gesamtbetrages der Kreditaufnahmen durch die Rechtsaufsichtsbehörde vom 11.02.2019 sowie nach anschließender öffentlicher Bekanntmachung am 21.02.2019 Rechtskraft erlangt.

Nachstehend eine Kurzübersicht mit den wichtigsten Zahlen des Abschlussjahres:

	Rechnungs- ergebnis 2019	Haushalts- ansatz 2019	Gewinn (+) / Verlust (-) 2019
	EURO	EURO	EURO
GEMEINDE			
Verwaltungshaushalt	9.293.850,15	9.262.083,00	
Vermögenshaushalt	1.593.671,18	4.271.985,00	
Zuführung an den Vermögenshaushalt	1.785.353,48	959.752,00	
Rücklageentnahme (Allgemeine Rücklage)	0,00	908.333,00	
Rücklagezuführung (Allgemeine Rücklage)	2.485.715,53	0,00	
VERSORGUNGSBETRIEB	(nachrichtlich)		
Erfolgsplan	434.919,68	378.913,00	
Vermögensplan	1.191.377,09	523.864,00	+96.135,00
TELEKOMMUNIKATION			
Erfolgsplan	52.761,50	46.868,00	
Vermögensplan	470.611,63	168.508,00	-30.755,00

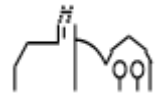

VERWALTUNGSHAUSHALT

Der Haushaltsplan 2019 sah eine Zuführung an den Vermögenshaushalt in Höhe von 959.752 Euro vor. Nach dem vorliegenden Jahresabschluss konnten tatsächlich 1.785.353,48 Euro zugeführt werden. Für diese Verbesserung um rund 825.600 Euro waren überwiegend Wenigerausgaben ursächlich.

Im Ausgabebereich waren Reduzierungen bei den Personalkosten in Höhe von rund 161.950 Euro vorhanden, die durch teilweise nicht mehr besetzte und teils in niedrigerer Besoldungsgruppe wiederbesetzte Stellen entstanden.

Die wesentlichsten Abweichungen des Jahres 2019 gegenüber den Planansätzen werden in der folgenden Übersicht dargestellt, wobei Abweichungen in Sammelnachweisen, aus inneren Verrechnungen oder durch die schrittweise Erweiterung der Darstellung des Anlagevermögens und Planabweichungen unter 5.000 Euro unberücksichtigt bleiben:

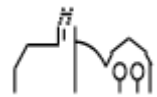

U-Abschn.	Bezeichnung	Mehreinnahmen	Wenigereinnahmen	Mehrausgaben	Wenigerausgaben
1.0000	Repräsentationen				7.064,68
1.0200	Archiv				12.500,00
1.0200	Aufwendungen für Homepage				7.958,21
1.0200	Sonstige Geschäftsaufgaben			7.685,19	
1.0300	Aus- und Fortbildung				7.710,14
1.0300	EDV-Aufwendungen				10.860,57
1.0300	Säumniszuschläge		6.609,32		
1.0300	Verzinsung Steuererstattungen				5.392,00
1.1310	Feuerwehr Ersatz Einsätze		6.692,42		
1.1310	Geräte, Ausstattungsgegenstände				8.367,31
1.1310	Feuerwehreinsätze				15.299,48
1.2110	Unterhaltung der Grundstücke				15.926,19
1.2110	Bewirtschaftungskosten				13.845,47
1.2110	Leistungsvergütung an Unternehmen			21.224,39	
1.2910	Leistungsvergütung an Unternehmen				12.142,29
1.3700	Zuschüsse an Kirchen				13.965,95
1.4240	Flüchtlingsbetreuung Mutpol				8.048,99
1.4310	Essen auf Rädern - Einnahmen		5.380,00		
1.4310	Essen auf Rädern - Sonst- Geschäftsausgaben				8.594,57
1.4640	Zuweisungen und Zuschüsse vom Land		6.761,43		
1.4640	Zuweisungen und Zuschüsse von Gemeinden	5.572,65			
1.4640	Unterhaltung der Grundstücke				9.053,83
1.4642	Unterhaltung der Grundstücke				5.817,60
1.4642	Schadensfall Krippe			40.771,31	
1.4643	Elternbeiträge U3		11.954,00		
1.4643	Zuweisungen und Zuschüsse vom Land		7.170,99		
1.4680	Leistungsvergütung an Unternehmer				26.832,14
1.4700	Zuweisungen und Zuschüsse vom Land	6.850,00			
1.4982	Zuweisungen und Zuschüsse vom Land		26.920,00		
1.5611	Sonstige Geschäftsausgaben				6.000,00
1.6100	Ersätze Bauleitplanung		80.000,00		
1.6100	Sachaufwand Bauleitplanung				172.572,02
1.6100	Flächennutzungsplan				22.635,00
1.6100	Fortführung Ökokonto				6.000,00
1.6100	Leistungsvergütung an Unternehmen				7.494,25
1.6120	Zuweisungen an Gemeinden				6.000,00
1.6300	Unterhaltung der Straßen				98.030,68
1.6700	Unterhaltung sonst. Vermögen				12.825,26
1.7050	Schmutzwassergebühr		27.743,65		
1.7050	Leistungsvergütung an Unternehmen				10.661,66
1.7050	Betriebskostenumlage AZV				129.135,46
1.7240	Zuschuss Altlasten		8.000,00		
1.7510	Friedhofsgebühren	14.359,75			
1.7710	Haltung von Fahrzeugen			6.443,06	
1.7850	Unterhaltung landwirtschaftliche Wege				31.562,34
1.7910	Sächliche Zweckausgaben				21.790,00
1.8550	Holzverkäufe	51.773,14			
1.8550	Bestandspflege				6.345,84
1.8550	Holzfüllung			33.868,05	
1.8550	Bestandspflege			7.819,78	
1.8815	Unterhaltung Teinosaal				9.885,63
1.9000	Grundsteuer B	6.778,01			
1.9000	Gewerbesteuer	120.632,52			
1.9000	Gemeindeanteil an der Einkommenssteuer		92.123,52		
1.9000	Gemeindeanteil an der Umsatzsteuer	32.995,71			
1.9000	Schlüsselzuweisungen		14.238,80		
1.9000	Gewerbesteuerumlage			30.626,27	
	Gesamt:	217.752,03	265.850,48	148.438,05	723.252,88

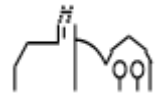

VERMÖGENSHAUSHALT

Durch die höhere Zuführungsrate vom Verwaltungshaushalt und die teilweise deutliche Reduzierung bei der Inanspruchnahme von bereit gestellten Mitteln, was auch mit der Umstellung auf das Neue Kommunale Haushalts- und Rechnungswesen zum 01.01.2020 zusammenhängt, konnte entgegen der Planung, die eine Rücklagenentnahme von 908.333 Euro vorsah, eine Zuführung von rund 2.485.700 Euro generiert werden.

Die Rücklage stellt sich zum 31.12.2019 wie folgt dar:

Stand 31.12.2018	1.923.428,25 Euro
Zuführung	2.485.715,53 Euro
Stand 31.12.2019	4.409.143,78 Euro

Die Schulden zum 31.12.2019 betragen ohne Eigenbetriebe 203.427 Euro (31.12.2018: 251.295 Euro) und mit Eigenbetrieben 897.452 Euro (31.12.2018: 990.100 Euro)

Dies entspricht einer Pro-Kopf-Verschuldung der Gemeinde (ohne Eigenbetriebe) von rund 69 Euro (31.12.2018: 86 Euro).

Konsolidiert betrachtet liegt (einschließlich der Schulden des Eigenbetriebs Telekommunikation) die Pro-Kopf-Verschuldung bei rund 306 € (31.12.2018: 340 Euro).

(nachrichtlich)

Der Versorgungsbetrieb schloss im Jahr 2019 mit einem Gewinn von 96.135 Euro (2018: Gewinn 63.891 Euro).

Beim Eigenbetrieb Telekommunikation lag der Verlust im Jahr 2019 bei 30.755 Euro (2018: Verlust 26.627 €).

Die Jahresabschlüsse der Eigenbetriebe 2019 sind bereits erstellt.

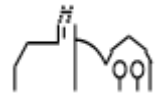

IV. Gesamtbeurteilung

Das Rechnungsjahr 2019 verlief im Verwaltungshaushalt summarisch ohne große Abweichungen. Im Vermögenshaushalt wurden Mittel in Höhe von rund 3.128.000 Euro nicht in Anspruch genommen. Dies hängt vor allem mit der Umstellung auf das Neue Kommunale Haushalts- und Rechnungswesen zusammen, da hier Abschlags- und Schlusszahlungen von Maßnahmen nicht mehr im Jahr 2019, sondern im Jahr 2020 gebucht werden konnten. Auch die Verschiebung der Maßnahmen „Sanierung der Lupfenstraße“ und „Sunthausener Straße Stichweg“ brachten Einsparungen mit sich.

Die Planung 2019 sah eine Zuführung vom Verwaltungs- an den Vermögenshaushalt von 959.752 Euro vor. Tatsächlich betrug die Zuführungsrate rund 1.785.353 Euro. Dies entspricht einer Verbesserung von fast 825.600 Euro.

Insgesamt betrachtet entwickelte sich der Haushalt positiv. Bei genauerer Analyse sind im Verwaltungshaushalt Einsparungen beim Personal von über 160.000 Euro zu verzeichnen.

Der Bestand der allgemeinen Rücklage zum 31.12.2018 betrug 1.965.513,79 Euro. Es war eine Entnahme von 908.333 Euro geplant, tatsächlich wurde eine Zuführung in Höhe von 2.485.715,53 Euro generiert. Nach dem Abschluss 2019 liegt der Wert zum 31.12.2019 bei 4.409.143,78 Euro.

Auch die Liquidität der Gemeinde Tuningen war 2019 erneut ganzjährig positiv. Die Aufnahme eines Kassenkredites war nicht notwendig, die Zahlungsbereitschaft der Gemeindekasse stets gegeben.

Der Schuldenstand der Gemeinde Tuningen beläuft sich zum 31.12.2019 im Gemeindehaushalt auf 203.427 Euro. Im Haushaltsjahr 2019 wurden keine Darlehen aufgenommen.

Somit ergibt sich eine Pro-Kopf-Verschuldung, welche als interkommunale Vergleichsgröße gilt, von 69 Euro pro Einwohner (Vorjahr 86 Euro). Im Vergleich hierzu liegt der Landesdurchschnitt zum 31.12.2019 bei 527 Euro.

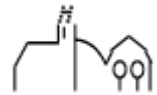

Die folgende Darstellung soll einen Abriss der wichtigsten Eckpunkte der Jahresrechnung 2019 darstellen und dem Gemeinderat Informationen zur Beurteilung der finanziellen Lage der Gemeinde geben.

EINZELBETRACHTUNGEN

Entwicklung des Verwaltungs- und Vermögenshaushalts

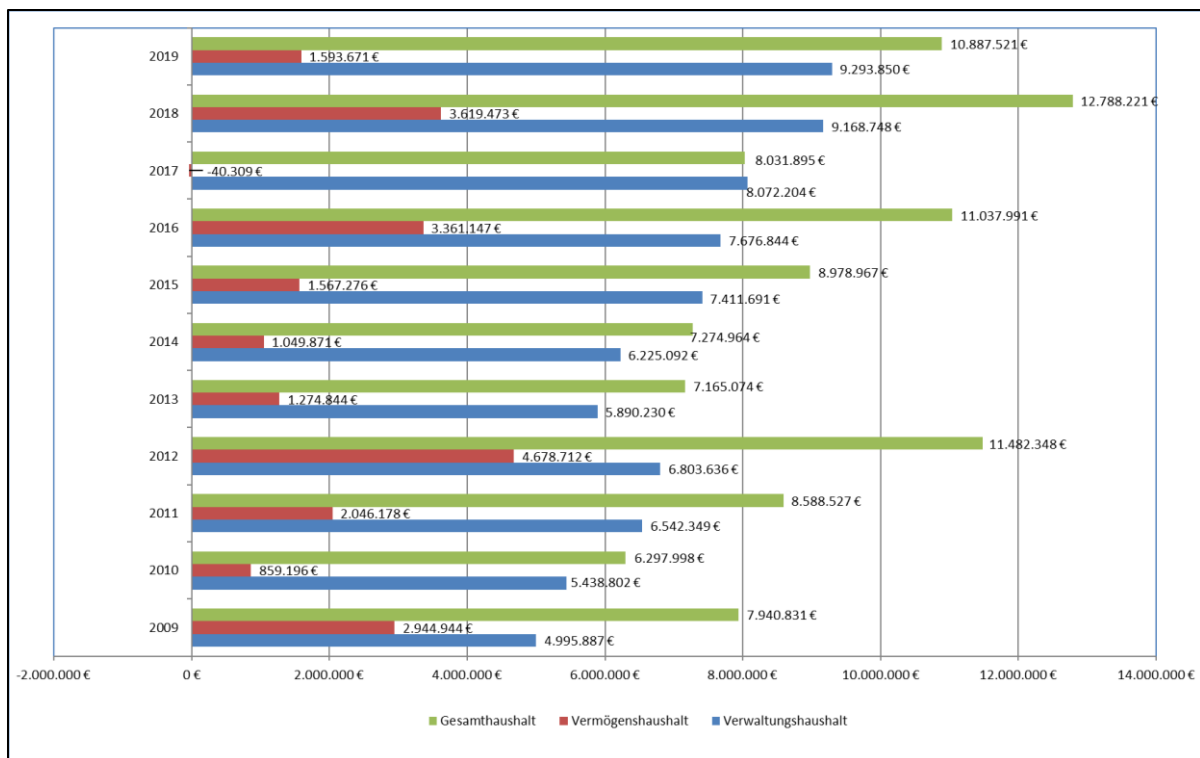

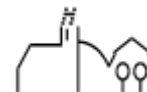

Schuldenstand / Bevölkerung

Jahr	Stand zu Beginn des Haushaltsjahres	Zugang	Abgang	Stand am Ende des Haushaltsjahres	Bevölkerung zum 31.12	Pro-Kopf-Verschuldung
2009	66.752		5.766	60.986	2.865	21,29 Euro
2010	60.986		5.766	55.220	2.863	19,29 Euro
2011	55.220		5.766	49.454	2.920	16,94 Euro
2012	49.454		5.766	43.688	2.895	15,09 Euro
2013	43.688		43.688	0	2.881	0,00 Euro
2014	0	430.800	0	430.800	2.891	149,01 Euro
2015	430.800		35.901	394.899	2.914	135,52 Euro
2016	394.899		47.868	347.031	2.960	117,24 Euro
2017	347.031		47.868	299.163	2.951	101,38 Euro
2018	299.163		47.868	251.295	2.905	86,50 Euro
2019	251.295		47.868	203.427	2.925	69,55 Euro

Anmerkung:

2015 Aufnahme KfW-Darlehen für Umrüstung Straßenbeleuchtung auf LED; Tilgung ab 2016

Die Gemeinde Tuningen war zum 31.12.2013 schuldenfrei. Im Haushaltsjahr 2015 wurde für die Umrüstung der Straßenbeleuchtung auf LED-Technik ein neues Darlehen in Höhe von 430.800 Euro bei der KfW-Bank aufgenommen. Dieses wird ab dem Haushaltsjahr 2016 getilgt. Die Tilgung beläuft sich auf 47.868 Euro. Den Kreditkosten stehen Einsparungen im Bereich der Strom- und Unterhaltungsmaßnahmen gegenüber, wodurch sich das Darlehen langfristig gesehen amortisiert. Eine Inanspruchnahme der Rücklagemittel wäre unwirtschaftlich gewesen, da die Mittel höher verzinst als der Darlehenszins angelegt sind. Zum 31.12.2019 beträgt der Stand der Schulden noch 203.427 Euro. Dies bedeutet eine Pro-Kopf-Verschuldung von 69,55 Euro. Der Haushaltsplan 2019 sah keine Kreditaufnahme vor.

Die Zahl der Einwohner steigt stetig. Ein stabiler Bevölkerungsbestand ist insbesondere für den Fortbestand der sozialen Einrichtungen der Gemeinde (z.B. Familienzentrum, Schule) wichtig. Dieser Anstieg setzt sich auch in den Folgejahren fort und ist vor allem auf das neue Baugebiet „Ecktritt“ zurückzuführen.

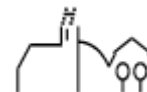

a) Haushaltsreste

Aufgrund der Umstellung auf das Neue Kommunale Haushalts- und Rechnungswesens konnten keinerlei Haushaltsreste gebildet werden. Die Ansätze für bereits begonnene Maßnahmen wurden neu gebildet und im Haushaltsplan 2020 veranschlagt.

b) Entwicklung der Allgemeinen Rücklage

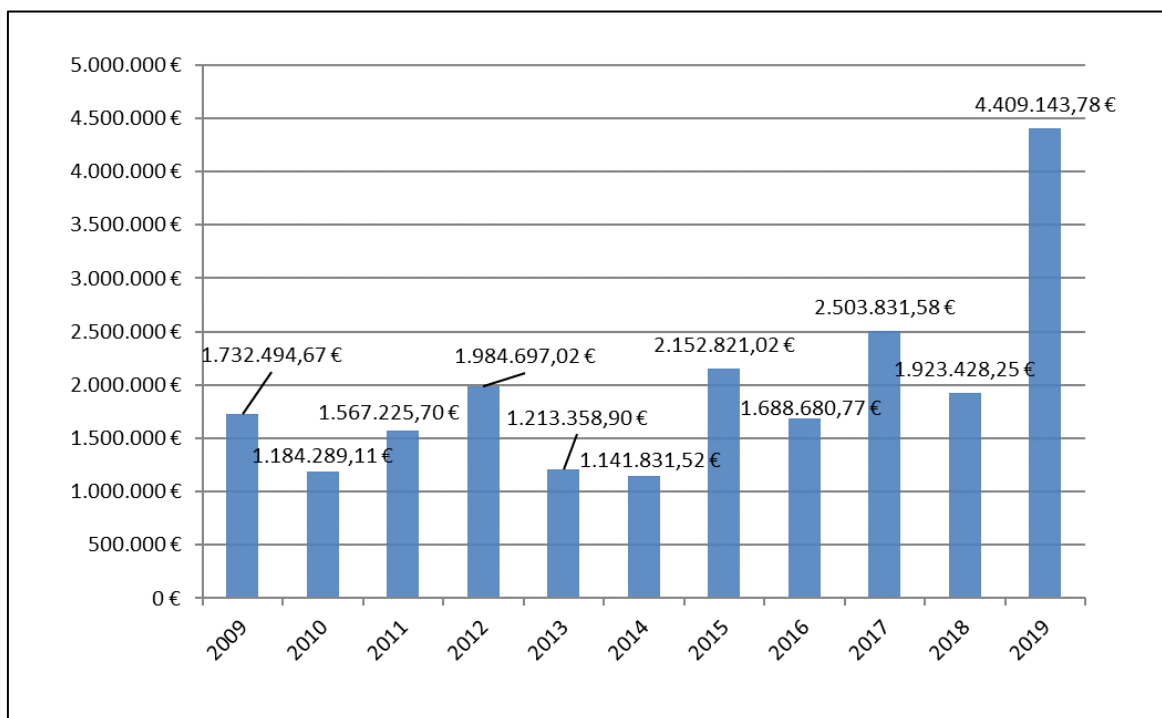

Jahr	Stand zu Beginn des Haushaltsjahres	Zuführung	Entnahme	Stand am Ende des Haushaltsjahres
2006	2.020.993,80 €		385.859,02 €	1.635.134,78 €
2007	1.635.134,78 €	545.479,25 €	0,00 €	2.180.614,03 €
2008	2.180.614,03 €	341.376,73 €	0,00 €	2.521.990,76 €
2009	2.521.990,76 €	0,00 €	789.496,09 €	1.732.494,67 €
2010	1.732.494,67 €	0,00 €	548.205,56 €	1.184.289,11 €
2011	1.184.289,11 €	382.936,59 €	0,00 €	1.567.225,70 €
2012	1.567.225,70 €	417.471,32 €	0,00 €	1.984.697,02 €
2013	1.984.697,02 €	12.509,86 €	783.847,98 €	1.213.358,90 €
2014	1.213.358,90 €	48.833,62 €	120.361,00 €	1.141.831,52 €
2015	1.141.831,52 €	1.010.989,50 €	0,00 €	2.152.821,02 €
2016	2.152.821,02 €	0,00 €	464.140,25 €	1.688.680,77 €
2017	1.688.680,77 €	815.150,81 €	0,00 €	2.503.831,58 €
2018	2.503.831,58 €	0,00 €	580.403,33 €	1.923.428,25 €
2019	1.923.428,25 €	2.485.715,53 €	0,00 €	4.409.143,78 €

Der Rücklagebestand konnte im Jahr 2019 deutlich erhöht werden.

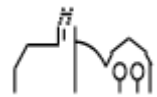

c) Entwicklung des Jauch-Erbe

Im Jahr 2019 konnte ein Ertrag von insgesamt 129,64 Euro verbucht werden, welcher zu je 50 % für Bedürftige und bestimmte Vereine zur Verfügung gestellt wird. Eine Auszahlung fand im Jahr 2019 nicht statt. Die Guthaben werden fortgeschrieben und gelangen im Jahr 2021 zur Auszahlung. Der aktuelle Depotwert beträgt nach dem Jahresauszug der DEKA zum 31.12.2019 42.543,57 Euro und ist damit im Vergleich zum Vorjahr (31.12.2018: 39.486,48) leicht gestiegen. Dieser Wert wird zum 01.01.2020 in die Eröffnungsbilanz übernommen.

d) Jagdgenossenschaft Tuningen

Durch die Abhaltung der Jagdgenossenschaftsversammlung im Jahr 2018 und der sehr aufwändigen Verteilung und Auszahlung der anteiligen Erlöse ist im Jahr 2018 ein Defizit in Höhe von 6.347 Euro entstanden. Im Jahr 2019 hat sich ein Reinerlös von rund 3.380 Euro ergeben. Im Jahr 2019 hat demnach keine Ausschüttung stattgefunden. Die nächste Ausschüttung wird vermutlich Ende des Jahres 2021 erfolgen.

V. Verwaltungshaushalt

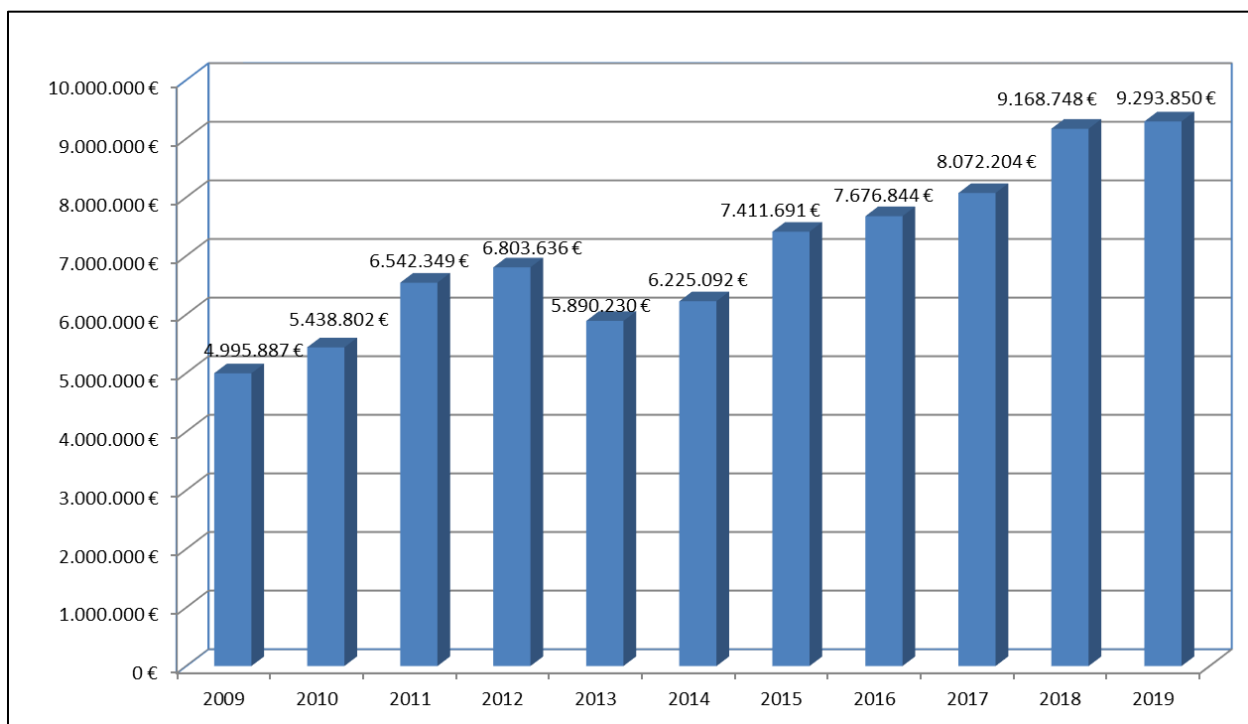

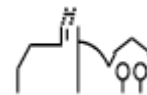

Abweichungen gegenüber den Planansätzen / Erläuterungen

Einnahmen Verwaltungshaushalt

Steuern und allgemeine Zuweisungen (Gruppierung 0) + 53.400 Euro

Bei der Grundsteuer B und der Gewerbesteuer konnten die Planansätze mit insgesamt rund 127.400 Euro übertroffen werden. Der Gemeindeanteil an der Umsatzsteuer hat den Ansatz um rund 32.900 Euro übertroffen, während der Gemeindeanteil an der Einkommenssteuer den Planansatz um 92.100 Euro unterschritten hat. Die Abrechnung des Finanzausgleichs konnte aufgrund der Umstellung auf das Neue Kommunale Haushalts- und Rechnungswesens nicht mehr im Jahr 2019 gebucht werden. Die Abrechnung ergab ein Restguthaben in Höhe von rund 28.300 Euro, welches dem Jahr 2020 zugutekommt.

Gebühren und ähnliche Entgelte (Gruppierung 10-12) - 13.800 Euro

Die Gebühreneinnahmen insgesamt liegen im Bereich der üblichen Schwankungsbreite.

Erwähnenswerte Abweichungen gab es im Bereich der Schmutzwassergebühr, die rund 27.700 Euro unter dem prognostizierten Planansatz blieb, sowie der Friedhofsgebühren, die rund 14.300 Euro über dem geplanten Ansatz lagen.

Einnahmen aus Verkauf, Mieten, Pachten und weiteren Einnahmen

(Gruppierung 13-15) -14.100 Euro

Die Mindereinnahmen kommen aus vielen kleineren Einzelpositionen, sowie ein paar größeren Abweichungen. Dies waren rund 6.600 Euro Mindereinnahmen bei den Feuerwehersatzten, 5.300 Euro Mindereinnahmen bei der Seniorenbetreuung (Essen auf Rädern) und 80.000 Euro Mindereinnahmen bei der Erstattung bei Bebauungsplanverfahren. Mehreinnahmen in Höhe von über 51.000 Euro waren bei den Holzverkaufserlösen zu verzeichnen. Auch bei den Miet- und Pachteinahmen konnte im Bereich des Grundvermögens Mehreinnahmen in Höhe von rund 6.800 Euro verbucht werden.

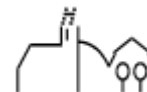

Erstattungen für Ausgaben des Verwaltungshaushalts

(Gruppierung 16)

-15.500 Euro

Die Verwaltungskostenbeiträge aus den Eigenbetrieben liegen unter den Planansätzen, was im Wesentlichen auf eine niedrigere Inanspruchnahme des Bauhofs im Bereich der Wasserversorgung zurückzuführen ist. Mit rund 12.500 Euro etwas gestiegen sind die inneren Verrechnungen.

Zuweisungen und Zuschüsse für laufende Zwecke vom Land

(Gruppierung 17)

-47.300 Euro

Der Integrationslastenausgleich ist um rund 26.900 Euro deutlich niedriger ausgefallen, als geplant. Der für 2019 eingeplante Zuschuss zur Altlastenbeseitigung konnte nicht generiert werden, da die Maßnahme im Jahr 2019 nicht abgeschlossen wurde. Zudem gab es im gesamten Haushalt weitere kleinere Abweichungen.

Zuweisungen und Zuschüsse für laufende Zwecke von Gemeinden

(Gruppierung 172)

+1.500 Euro

Die Mehreinnahmen kommen aus der Abrechnung des Interkommunalen Finanzausgleichs im Bereich des Kindergartens.

Zuweisungen und Zuschüsse vom übrigen Bereich

(Gruppierung 178)

-2.600 Euro

Die Abrechnung aus dem Programm INTERREG ist um rund 2.600 Euro niedriger ausgefallen als erwartet.

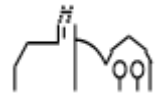

Sonstige Finanzeinnahmen (Gruppierung 2) + 69.000 Euro

Die Einnahmen durch Konzessionsabgaben haben die Planansätze um 2.600 Euro überschritten; im Bereich der Säumniszuschläge wurden rund 13.800 Euro vereinnahmt, was zwar einerseits Mittel in die Gemeindekasse gebracht hat, andererseits für eine schlechte Zahlungsmoral steht und entsprechenden Mehraufwand in der Gemeindekasse verursacht. Der Betrag liegt 6.200 Euro unter dem Planansatz.

Die kalkulatorischen Einnahmen (Auflösungsbeträge, Abschreibung und Zins) sind um rund 73.000 Euro gestiegen.

In Summe liegen die Einnahmen im Verwaltungshaushalt mit insgesamt rund 9.293.800 Euro um fast 32.000 Euro über den Ansätzen.

Ausgaben Verwaltungshaushalt

Personalkosten (Gruppierung 4) -161.900 Euro

Die berechnete Personalkostensumme wurde unterschritten, weil Stellen nicht wie vorgesehen bzw. vorerst nicht besetzt wurden.

Von den geplanten rund 2.201.400 Euro sind deshalb beim Rechnungsabschluss nur rund 2.039.400 Euro angefallen, was einem Wenigeraufwand von fast 162.000 Euro entspricht. Der Anteil der Personalkosten beträgt nur 22 % am Volumen des Verwaltungshaushalts, was ein sehr guter Wert ist, da die Gemeinde keine Ausgliederungen des Personals z.B. in Eigenbetriebe vorgenommen hat.

Unterhaltung der Grundstücke und baulichen Anlagen
(Gruppierung 50-51) -178.400 Euro

Bei den Ausgaben für die Unterhaltung von kommunalen Grundstücken und baulichen Anlagen gab es teilweise große Abweichungen. Im Bereich der Schule wurden knapp 16.000 Euro eingespart, beim Kommunalen Kindergarten und der Kinderkrippe wurden

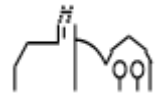

insgesamt rund 14.800 Euro eingespart, bei der Unterhaltung von Straßen 98.000 Euro, bei der Straßenbeleuchtung 12.800 Euro und beim Friedhof 5.000 Euro.

Geräte und Ausstattungsgegenstände (Gruppierung 52) -29.200 Euro

Bei der Anschaffung von Geräten, Ausstattungs- und Ausrüstungsgegenständen sowie sonstigen Gebrauchsgegenständen ergaben sich flächendeckend über den gesamten Haushalt Wenigerausgaben, die in Summe rund 29.200 Euro ausmachen.

Mieten, Bewirtschaftungskosten (Gruppierung 53 und 54) -60.700 Euro

Durch die Umstellung auf das Neue Kommunale Haushalts- und Rechnungswesen konnten die Abrechnungen der Bewirtschaftungskosten, wie beispielsweise für Strom und Gas, nicht mehr im Jahr 2019 gebucht werden. Daher ergeben sich gegenüber dem Ansatz erhebliche Einsparungen.

Haltung von Fahrzeugen (Gruppierung 55) +7.800 Euro

Der Mehraufwand resultiert überwiegend aus dem Bereich des Bauhofs, wo Mehrkosten durch Fahrzeug-TÜV und Ersatzteile entstanden sind.

Besondere Aufwendungen für Beschäftigte (Gruppierung 56) -23.500 Euro

Unter dieser Gruppierung werden die Kosten für Arbeitsmedizin und -schutz, Dienst- und Schutzkleidung, sowie für Aus- und Fortbildungen von Mitarbeitern gebucht.

Die höchsten Wenigerausgaben entstanden mit rund 12.550 Euro beim Schulungsaufwand innerhalb der Kernverwaltung.

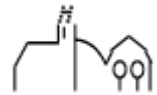

Weitere Verwaltungs- und Betriebsausgaben (Gruppierung 57-63) -299.900 Euro

Der mit deutlichem Abstand größte Posten ist bei der Bauleitplanung festzuhalten, wo fast 173.000 Euro für den Sachaufwand der Bauleitung eingespart wurden. Ansonsten ergeben sich kleinere Einsparungen über den gesamten Haushalt hinweg.

Steuern und Geschäftsausgaben (Gruppierung 64-66) -10.300 Euro

Über den gesamten Haushalt hinweg ergaben sich teils kleinere Einsparungen, wie beispielsweise bei den Positionen Sachverständigen - und Gerichtskosten, Dienstreisen oder Bürobedarf.

Erstattungen ans Land und andere (Gruppierung 671 - 677) +890 Euro

Im Bereich der Erstattungen ergaben sich kleinere Mehrausgaben, wie zum Beispiel beim Forstverwaltungskostenbeitrag.

Betrachtet man die Summe der Hauptgruppe 5/6 sächlicher Verwaltungs- und Betriebsaufwand ergibt sich insgesamt trotz Überschreitungen im Bereich der Verrechnungen und kalkulatorischen Kosten von rund 85.800 Euro ein Wenigeraufwand von über 500.000 Euro.

Zuweisungen und Zuschüsse (Gruppierung 7) -150.000 Euro

Die Betriebskostenumlage an den Zweckverband Kötachtal fiel um rund 129.000 Euro niedriger aus, als geplant. Zudem gab es kleinere Einsparungen, wie beispielsweise die Abmangelbeteiligung an den Kosten des evangelischen Kindergartens, welche um rund 4.000 Euro geringer ausfiel.

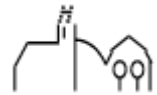

Sonstige Finanzausgaben ohne Zuführungsrate (Gruppierung 8) +851.500 Euro

Ohne die Berücksichtigung der hier verbuchten Zuführungsrate an den Vermögenshaushalt hat sich ein Mehraufwand von 25.900 Euro ergeben.

Die Gewerbesteuerumlage liegt in Korrespondenz zu den Gewerbesteuermehreinnahmen ebenfalls über dem Planansatz, was Mehrausgaben von rund 30.600 Euro bedeutet; die veranschlagten Zinsaufwendungen liegen 4.300 Euro unter Plan. Bei der Verzinsung von Steuererstattungen ergaben sich Minderausgaben in Höhe von rund 5.300 Euro.

Zuführungsrate an den Vermögenshaushalt (Gruppierung 86) +825.600 Euro

Als Ergebnis aller Änderungen auf der Einnahme- und Ausgabeseite des Verwaltungshaushalts ergibt sich beim Rechnungsabschluss eine Zuführungsrate an den Vermögenshaushalt in Höhe von 1.785.353,48 Euro.

Durch diese Verbesserung stehen erfreulich hohe Mittel zur Finanzierung der Investitionen im Vermögenshaushalt zur Verfügung und ermöglichen sogar eine Zuführung zur Rücklage.

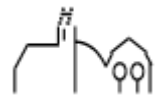

Einnahmestruktur des Verwaltungshaushalts

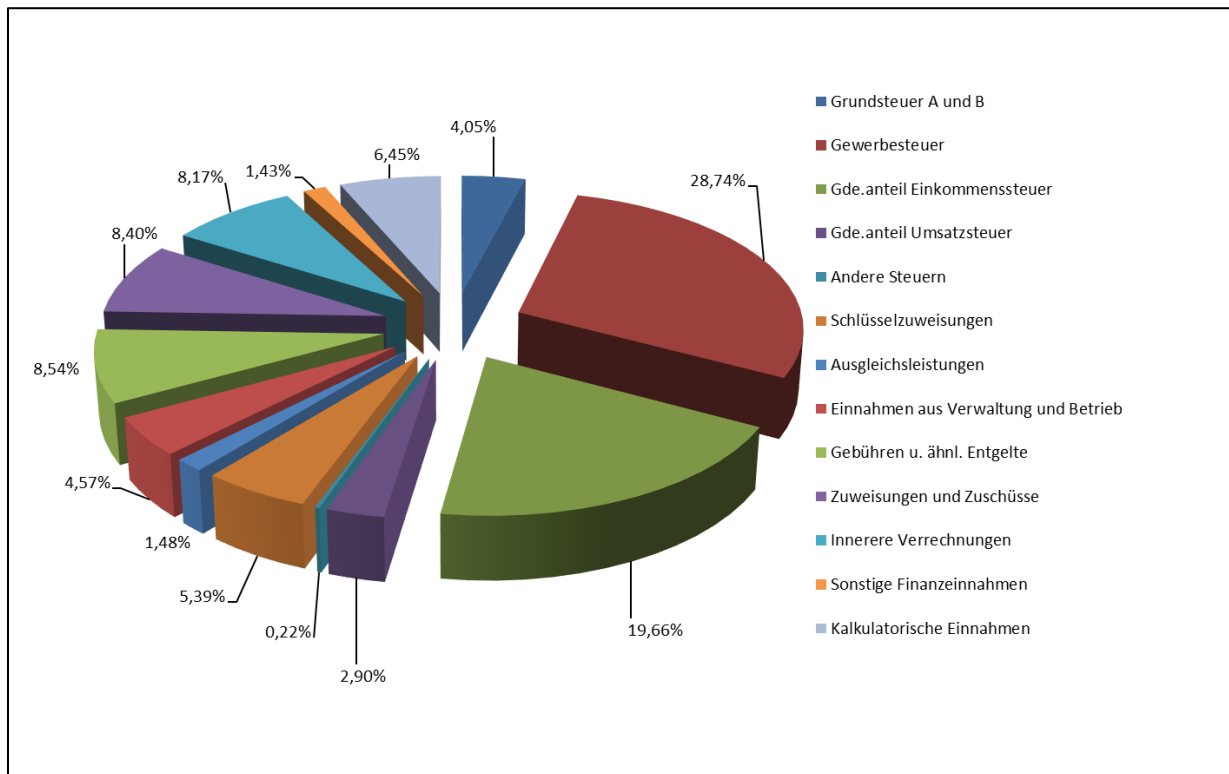

Entwicklung der Gewerbesteuer

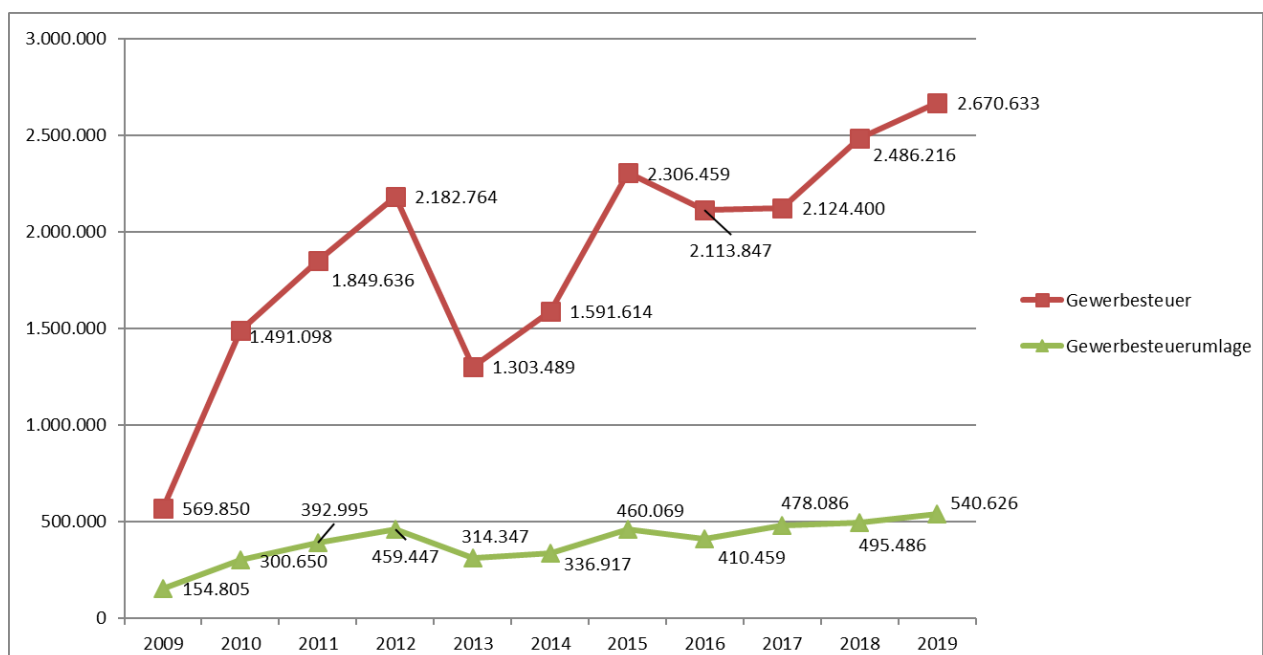

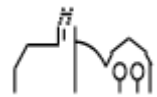

Im Zusammenhang mit dem kommunalen Finanzausgleich fließen die Einnahmen bei der Gewerbesteuer in die Berechnung ein und führen zwei Jahre später über eine höhere Steuerkraftsumme zu einer höheren FAG-Umlage und geringeren Schlüsselzuweisungen. Insofern haben die Mehreinnahmen immer auch eine Kehrseite.

Entwicklung des Gemeindeanteils an der Einkommensteuer

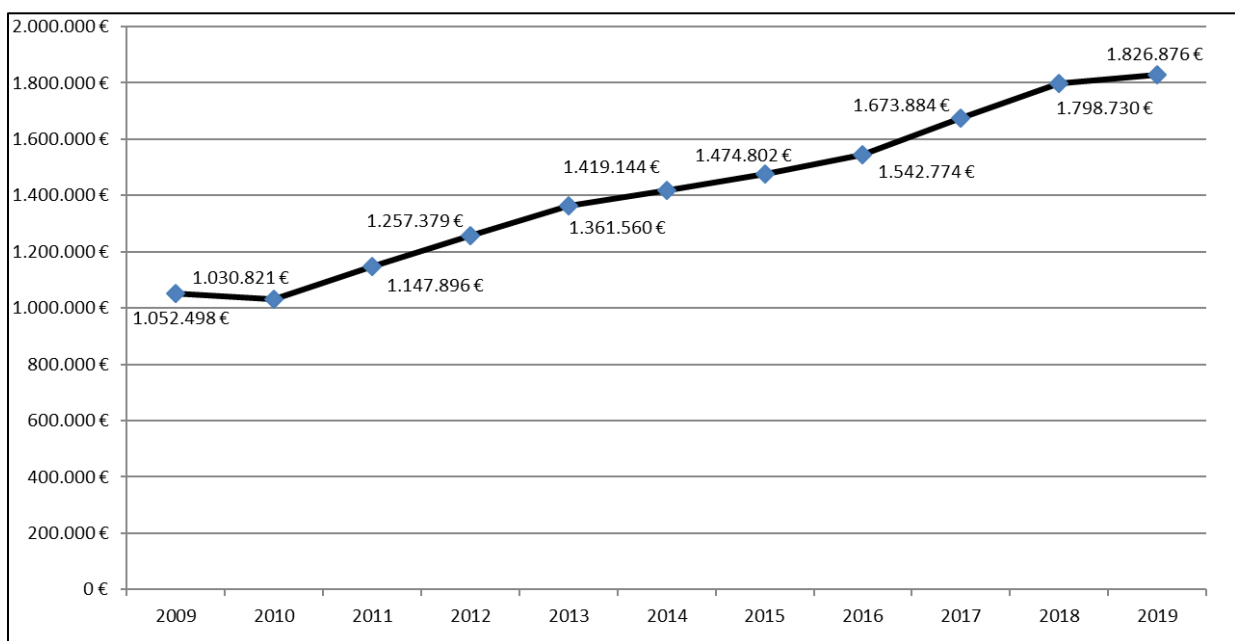

Durch die gute konjunkturelle Lage und die Erhöhung des Gesamtsteueraufkommens stieg der Gemeindeanteil an der Einkommensteuer auch im Rechnungsjahr 2019 weiter an. Die Einnahmen betragen 1.826.876 Euro, haben den Ansatz in Höhe von 1.919.000 Euro allerdings deutlich verpasst.

Die Einnahmen aus der Einkommenssteuer liegen bereits seit dem Rechnungsjahr 2007 konstant über 1.000.000 Euro, steigen permanent weiter und sind somit trotz gutem eigenem Steueraufkommen ein wichtiger Bestandteil der Einnahmestruktur im Verwaltungshaushalt.

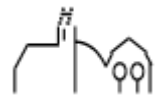

Entwicklung der Schlüsselzuweisungen

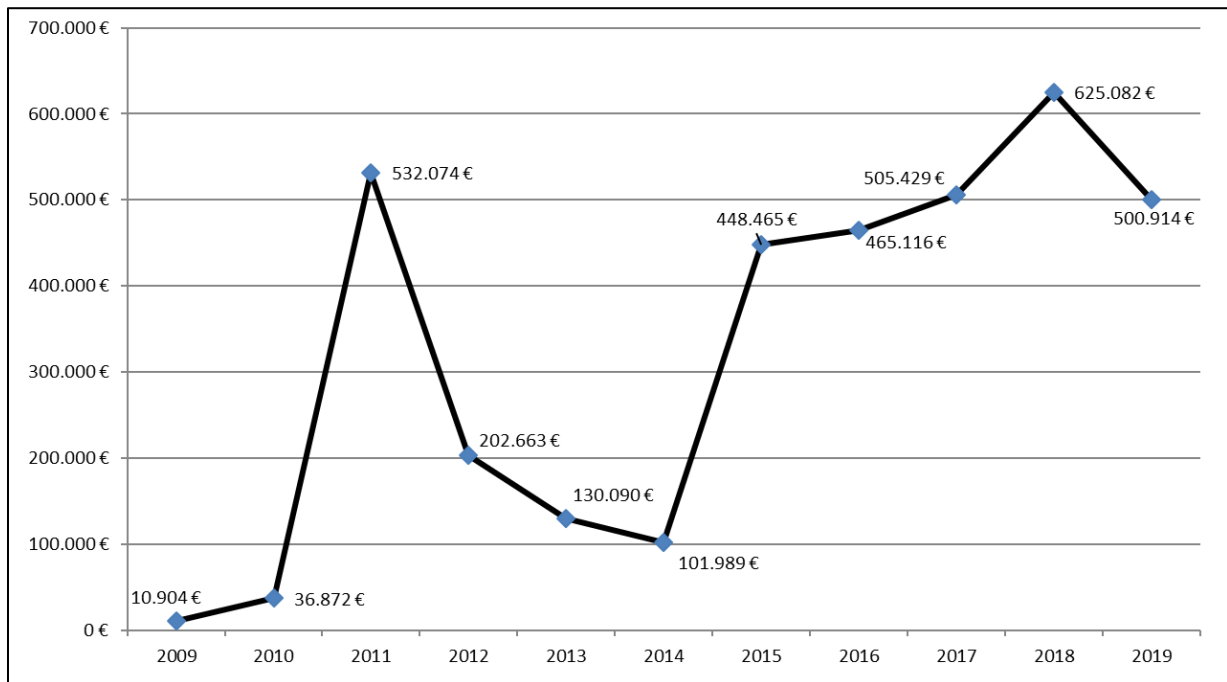

Das Auf und Ab der Schlüsselzuweisungen kennzeichnet sehr gut die Systematik des Finanzausgleichs. In den Jahren 2011 und 2012 profitierte die Gemeinde von dem Steuerrückgang im Jahr 2009/2010, nachdem sich die Wirtschaft 2010 wieder erholte, sind dem 2-Jahresrythmus folgend die Schlüsselzuweisungen seit 2012 wieder gesunken. 2017 resultieren die hohen Einnahmen aus den Schlüsselzuweisungen wiederum aus den niedrigen Steuereinnahmen 2015. Die positiven Entwicklungen bei den Steuern werden in den Folgejahren wiederum zu niedrigeren Schlüsselzuweisungen führen. Diese Pendelbewegungen werden anhalten.

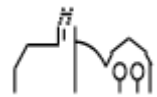

Entwicklung der Konzessionsabgaben

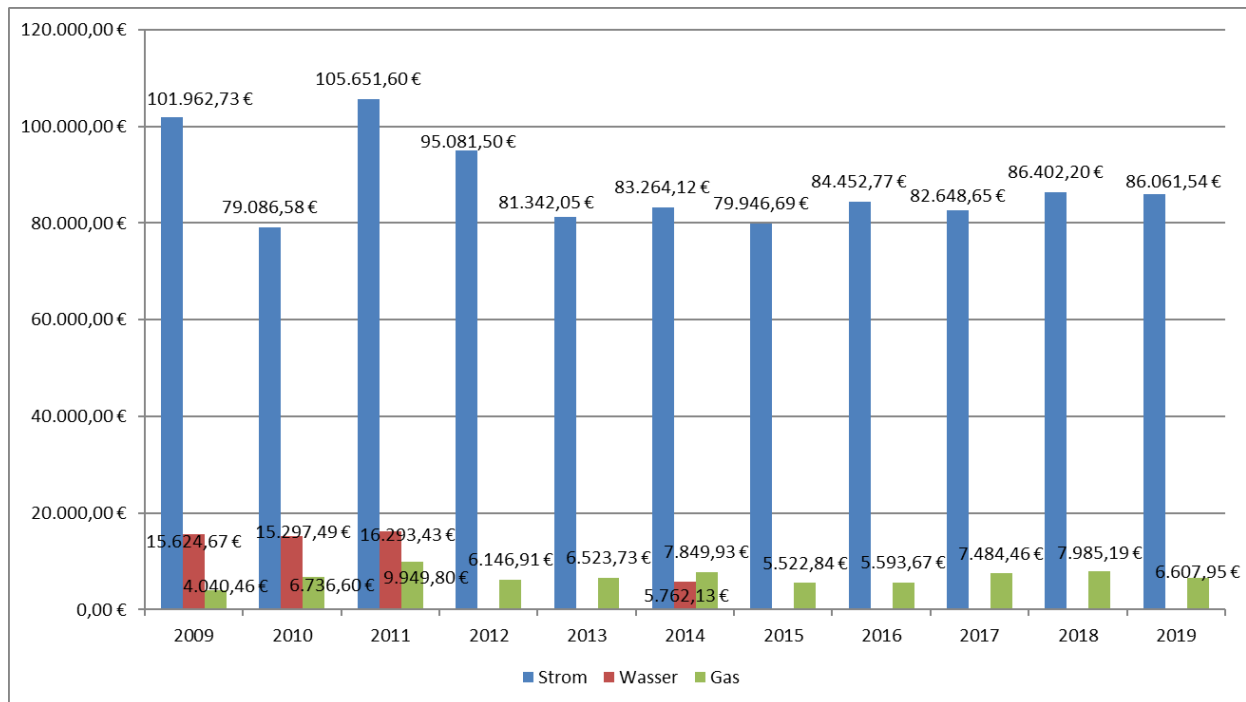

Die Konzessionsabgaben sind leicht gesunken, haben den geplanten Haushaltsansatz allerdings erreicht.

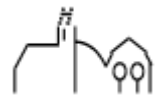

Ausgabestruktur des Verwaltungshaushalts

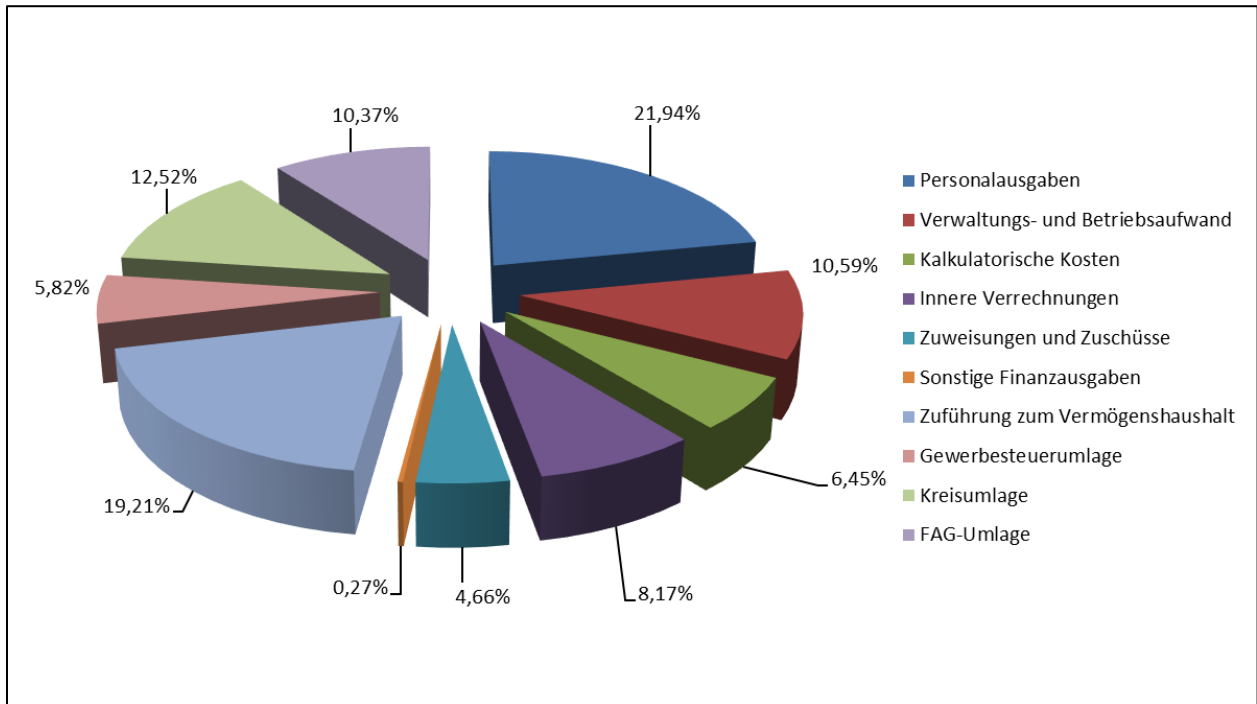

Entwicklung der Personalausgaben

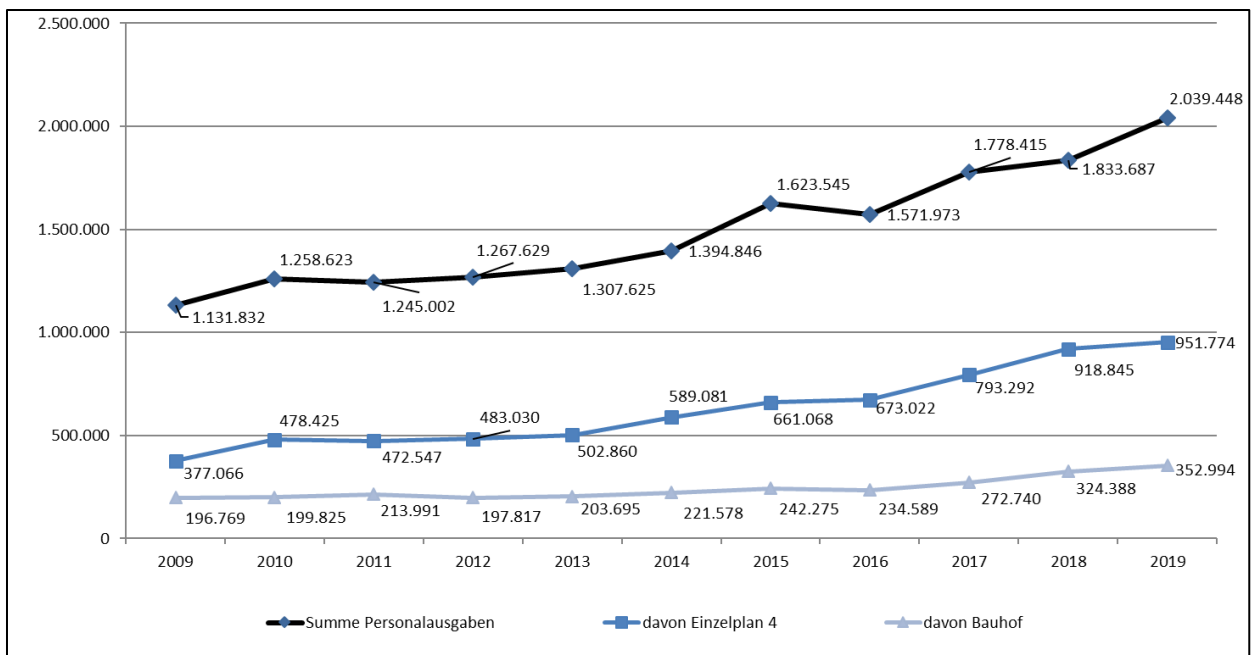

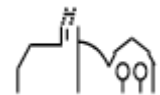

Die Personalausgaben der Gemeinde lagen im Jahr 2019 bei rund 2.039.448 € (Vorjahr 1.833.687 €), was 22 % (Vorjahr 20 %) des Volumens des Verwaltungshaushaltes entspricht.

Budgetabrechnungen

Für die Abteilungen Feuerwehr, Jugendfeuerwehr, Grundschule, Familienzentrum, Kindergarten, Kleinkindbetreuung und Jugendtreff Hasen sind Budgets eingerichtet. Wird in dem jeweiligen Budget ein Überschuss erzielt, stehen diese Mittel auch im kommenden Jahr zur Verfügung. Im Falle eines Defizites sind die Mittel im kommenden Jahr einzusparen oder aus Überschüssen der Vorjahre zu decken.

Im Jahr 2019 wurden keine Budgetabrechnungen erstellt, da aufgrund der Umstellung auf das Neue Kommunale Haushalts- und Rechnungswesens weder positive noch negative Budgetüberträge übernommen werden konnten.

Entwicklung der Kreis- und FAG-Umlage

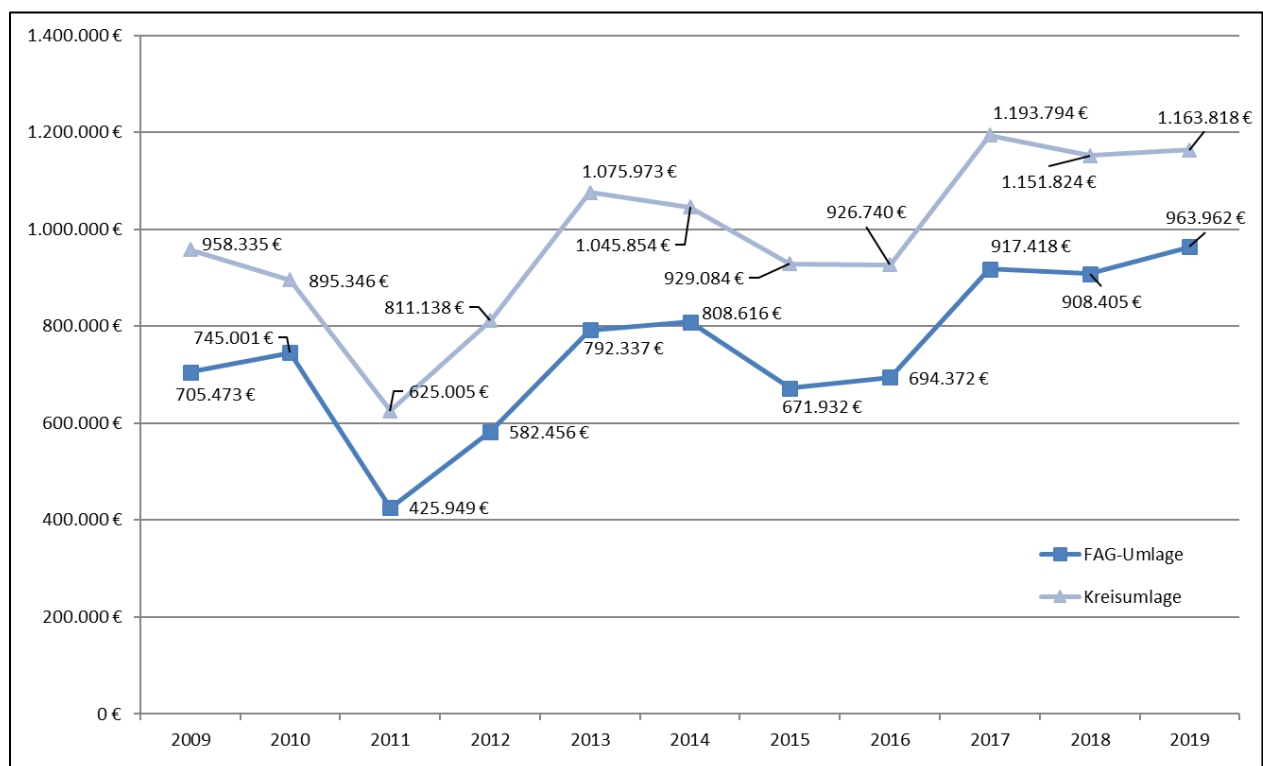

Entscheidend für die Höhe der Kreisumlage sind zum einen der Hebesatz des Kreises und zum anderen die Steuerkraftsumme der Gemeinde. Nachdem auch die Höhe der

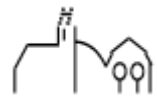

FAG-Umlage an die Steuerkraftsumme gekoppelt ist verlaufen die beiden Kurven bei gleichen Basisdaten nahezu parallel.

Abweichungen können sich nur bei Sprüngen des Hebesatzes (Kreisumlage) oder bei deutlicher Änderung der eigenen Steuerkraft ergeben.

Entwicklung der Zuführungsrate an den Vermögenshaushalt

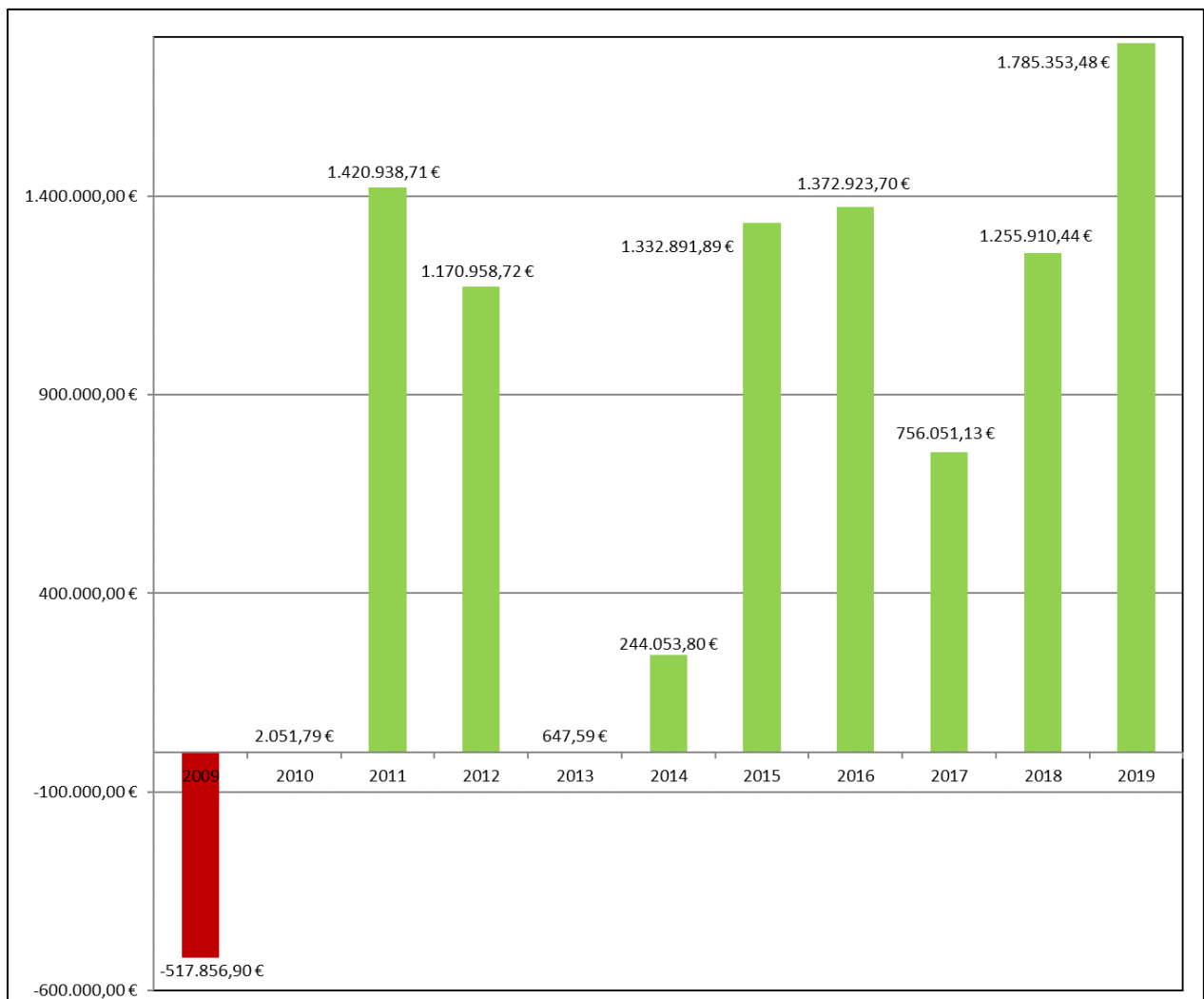

Geplant war 2019 eine Zuführungsrate vom Verwaltungshaushalt an den Vermögenshaushalt in Höhe von 959.752 Euro. Abgeschlossen hat der Verwaltungshaushalt 2019 mit einer Zuführungsrate Höhe von 1.785.353,48 Euro.

Die Zuführung an dem Vermögenshaushalt muss laut § 22 GemHVO mindestens die ordentliche Tilgung und die Kreditbeschaffungskosten decken. Im Rechnungsjahr 2019 fielen hierfür Ausgaben in Höhe von 47.868 Euro an.

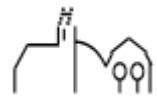

Der übersteigende Betrag steht zur Deckung der Investitionsausgaben im Vermögenshaushalt zur Verfügung.

VI. Vermögenshaushalt

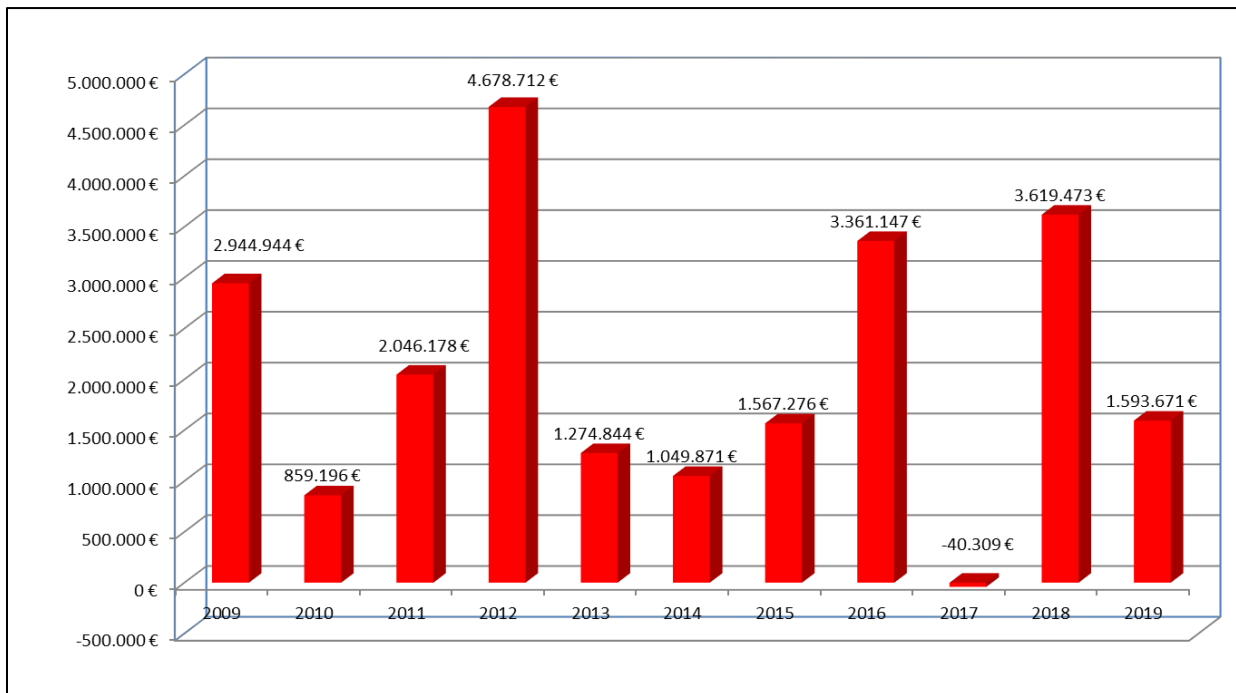

Entwicklung des Vermögenshaushalts

Das Volumen des Vermögenshaushalts liegt im Jahr 2019 bei rund 1.600.000 Euro.

Kassenmäßig sind 2019 rund 5.000.000 Euro abgeflossen; da aus dem Vorjahr noch Haushaltsreste in Höhe von 3.326.600 Euro zur Verfügung standen.

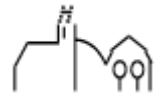

Abweichungen gegenüber den Planansätzen / Erläuterungen

Auch hier werden nur Abweichungen über 5.000 Euro erläutert.

Einzelplan 0 - Allgemeine Verwaltung -47.800 Euro

Im Bereich Hauptamt und Kämmerei gab es verschiedene Einsparungen. Im Jahr 2019 wurden für das Hauptamt keine neuen Büromöbel (10.000 Euro) angeschafft. Auch der Ansatz für die Lizenz für das SAP-SMART und einen Laptop (7.000 Euro) wurde nicht in Anspruch genommen. Das Dokumentenmanagementsystem wurde im Jahr 2019 eingeführt. Die Kosten wurden jedoch erst im Jahr 2020 gebucht, wodurch sich eine Ersparnis von 17.300 Euro ergeben hat. Die benötigten Mittel wurden im Jahr 2020 wieder neu angemeldet.

Einzelplan 1 - Öffentliche Sicherheit und Ordnung -975.400 Euro

Für die Baumaßnahme „Anbau Feuerwehrrätehaus“ war bereits eine Investitionsrate in Höhe von 1.000.000 Euro im Haushalt 2019 veranschlagt. Hier ergab sich eine Ersparnis von rund 972.000 Euro. Die benötigten Mittel wurden im Jahr 2020 wieder neu veranschlagt.

Einzelplan 2 - Schulen -416.600 Euro

Im Bereich der Grundschule wurden Haushaltsausgabereste für den Anbau der neuen Klassenräume in Höhe von 618.000 Euro gebildet. Der Ansatz betrug 200.000 Euro. Die Mittel für die Ausstattung der Räume in Höhe von 49.500 Euro wurden ebenfalls aus dem Vorjahr übertragen. Die nicht benötigten Mittel in Höhe von 416.600 Euro wurden für das Jahr 2020 wieder neu eingestellt.

Einzelplan 3 - Heimatpflege -43.800 Euro

Die Mittel für die Beschaffung des Vereinsbusses und der Zuschuss an die evangelische Kirche wurden in Höhe von insgesamt 41.600 Euro nach 2019 übertragen. Beides wurde im Jahr 2019 allerdings nicht beschafft.

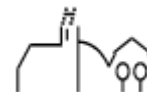

Einzelplan 4 - Soziale Sicherung -34.000 Euro

Die Mittel für den Erwerb und die Installation von zwei Wohncontainern (Bachstraße 38) in Höhe von 30.000 Euro wurden nicht benötigt. Beim Jugendtreff Hasen ergaben sich Mehrausgaben in Höhe von 1.800 Euro für eine Polstergarnitur, welche im Verwaltungshaushalt eingespart wurden. Der Zuschuss KLIMOPASS für die in 2019 beschafften Sonnensegel floss erst im Jahr 2020, wodurch 4.500 Euro Wenigereinnahmen zu verzeichnen waren.

Einzelplan 5 - Gesundheit, Sport, Erholung -9.400 Euro

Bei der Sporthalle wurden rund 9.400 Euro eingespart.

Einzelplan 6 - Landessanierungsprogramm und Gemeindestraßen -2.760.000 Euro

Im Landessanierungsprogramm sind rund 131.400 Euro verausgabt worden. Das ergab eine Einsparung in Höhe von rund 1.380.000 Euro. Die Abrechnungen fielen deutlich günstiger, als erwartet aus. Bei den Gemeindestraßen waren für die Maßnahmen Albstraße und Rotes Gässle sowie Stichweg Sunthauer Straße Haushaltsreste von 311.300 Euro vorhanden. Die Maßnahme Stichweg Sunthauer Straße wurde im Jahr 2019 nicht durchgeführt. Die anderen Maßnahmen wurden günstiger abgerechnet, als erwartet. Die Sanierung der Lupfenstraße mit einem Ansatz von 300.000 Euro wurde im Jahr 2019 nicht durchgeführt. Die mit 20.000 Euro angesetzten Hochwasserschutzmaßnahmen wurden ebenfalls nicht durchgeführt, da die Gewässerschau erst im Jahr 2021 stattgefunden hat.

Einzelplan 7 - Gliederung 7050 Kanalisation -181.500 Euro

Die Situation stellt sich parallel zum UA 6300 dar. Die Maßnahme Stichweg Sunthauer Straße wurde im Jahr 2019 nicht durchgeführt. Die anderen Maßnahmen wurden günstiger abgerechnet, als erwartet. Die Sanierung der Lupfenstraße mit einem Ansatz von 275.000 Euro wurde im Jahr 2019 nicht durchgeführt.

Einzelplan 7 - Gliederung 7510 Friedhof -13.500 Euro

Die vorhandenen Mittel in Höhe 20.000 Euro für die Neuanlage von Grabfeldern wurde in großen Teilen nicht benötigt. Stattdessen schlug die Anschaffung der Trägertafeln für die neuen Urnenbaumgräber mit rund 5.800 Euro zu Buche.

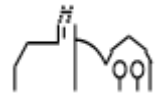

Einzelplan 7 - Gliederung 7920 ÖPNV -8.200 Euro

Für die Ladesäule war ein Zuschuss in Höhe von 8.200 Euro eingeplant, welcher nicht mehr im Jahr 2019 geflossen ist.

Einzelplan 8 - Gliederung 8550 Forst -7.600 Euro

Die nicht in Anspruch genommenen Mittel für den Mahnwald wurden in Höhe von 8.100 Euro nach 2019 übertragen und wurden in Höhe von 7.600 Euro verwendet.

Einzelplan 8 - Gliederung 8817 Marielehaus -1.460.000 Euro

Die Umsetzung des geplanten Projekts „Marielehaus“ hat sich verzögert. Die vorhandenen Reste aus dem Jahr 2018 in Höhe von 1.470.000 Euro wurden deshalb ins Jahr 2019 übertragen. Im Jahr 2020 wurde ein neuer Haushaltsansatz gebildet.

Einzelplan 8 - Gliederung 8830 Grundvermögen -1.511.900 Euro

Von veranschlagten Veräußerungserlösen in Höhe von 1.900.000 Euro konnten nur 605.500 Euro verwirklicht werden.

Für Grunderwerb waren 200.000 Euro bereitgestellt, von denen 82.500 Euro für den Kauf verschiedener kleinerer Grundstücke beansprucht wurden. Die angesetzten 100.000 Euro für Ausgleichsmaßnahmen im 4. Kleeblatt wurden nicht umgesetzt.

Einzelplan 9 - Allgemeine Finanzwirtschaft +3.779.800 Euro

Wie bereits ausgeführt hat sich der Verwaltungshaushalt sehr positiv entwickelt, so dass dieser mit 1.785.353 Euro über 825.600 Euro mehr als geplant zur Finanzierung der Investitionen beisteuern konnte.

Die vorgesehene Kreditaufnahme von 1.200.000 Euro, die im Jahr 2018 vorgesehen war, musste nicht getätigt werden und wurde daher als Einnahmerest nach 2019 übertragen. Im Jahr 2019 wurde allerdings kein Darlehen in Anspruch genommen.

Erfreulich ist, dass der allgemeinen Rücklage nicht wie geplant 908.333 Euro zum Ausgleich des Haushalts entnommen werden mussten, sondern, dass ihr 2.485.700 Euro zugeführt wurden.

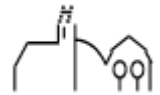

Einnahmestruktur des Vermögenshaushalts

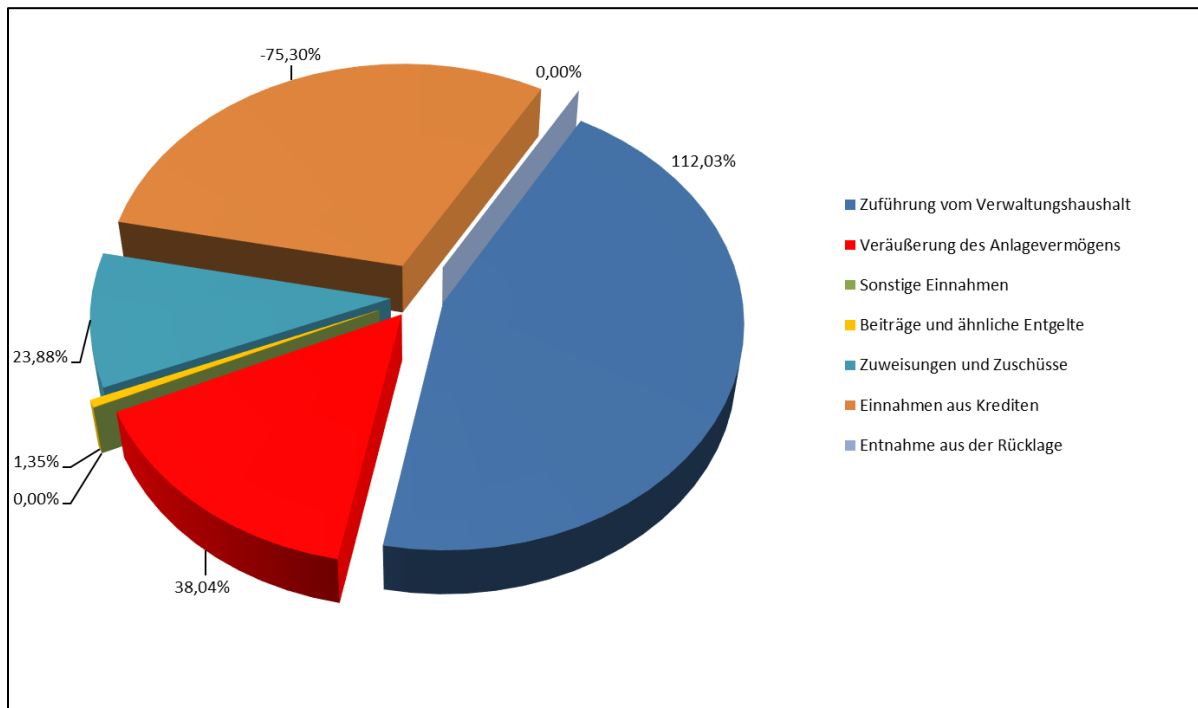

Die wesentliche Einnahme im Vermögenshaushalt bildet in diesem Haushaltsjahr die Zuführung vom Verwaltungshaushalt.

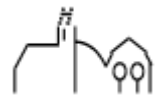

Ausgabestruktur des Vermögenshaushalts

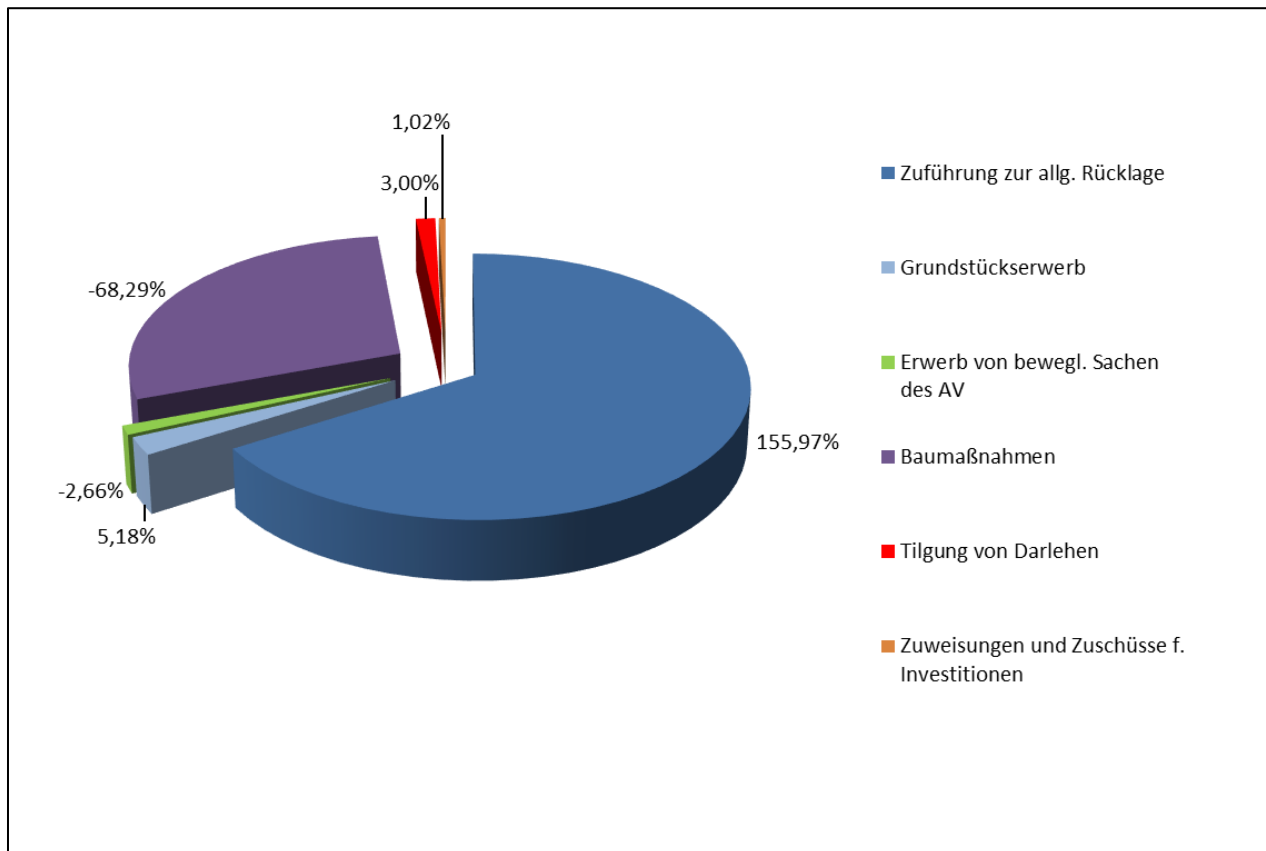

Die wesentlichste Position ist die Zuführung zur allgemeinen Rücklage.

VII. Sonstiges

Baugebiete – externe Finanzierungen

Die Erschließung des 4. Kleeblatts wurde Ende des Jahres 2019 abgeschlossen, sodass der Endbestand zum 31.12.2019 auf dem Verfahrenskonto 0,00 Euro betrug.

Die Erschließung des Baugebiets Eckritt hingegen ist noch in vollem Gange und weist zum 31.12.2019 folgende Salden aus:

Das Verfahrenskonto Grunderwerb hat zum 31.12.2019 einen Stand von -1.651.980,73 Euro, das Verfahrenskonto Erschließung hat zum 31.12.2019 einen Stand von -1.420.721,26 Euro.

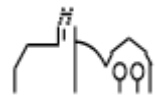

Tuningen Eckritt Grunderwerb

31. Dezember 2019

Kontoauszug 19/2019

Seite 1 von 5

GeschäftsGiro classic 8573931, DE66 6435 0070 0008 5739 31

Datum	Wert	Erläuterung	Betrag Soll EUR	Betrag Haben EUR
		Kontostand am 20.12.2019, Auszug Nr. 18	1.757.869,62-	
30.12.2019	30.12.2019	SEPA-Zahlungseingang [REDACTED]		106.080,00+ ✓
30.12.2019	30.12.2019	Entgeltabrechnung siehe Anlage Nr. 1	4,00- ✓	
30.12.2019	30.12.2019	Abrechnung 30.12.2019 siehe Anlage Nr. 2	187,11- ✓	
		Kontostand am 30.12.2019 um 23:03 Uhr	1.651.980,73-	

Der Kontostand kann Beträge mit späterer Wertstellung enthalten, bitte Hinweise zum Kontoauszug beachten.

Anzahl Anlagen 2

Gesamtumsatzsummen	Summe Soll EUR	Anzahl	Summe Haben EUR	Anzahl
	191,11-	2	106.080,00+	1

Tuningen Eckritt Erschließung

31. Dezember 2019

Kontoauszug 37/2019

Seite 1 von 5

GeschäftsGiro classic 8573955, DE97 6435 0070 0008 5739 55

Datum	Wert	Erläuterung	Betrag Soll EUR	Betrag Haben EUR
		Kontostand am 23.12.2019, Auszug Nr. 36	1.420.622,06-	
30.12.2019	30.12.2019	Entgeltabrechnung siehe Anlage Nr. 1	12,00- ✓	
30.12.2019	30.12.2019	Abrechnung 30.12.2019 siehe Anlage Nr. 2	87,20- ✓	
		Kontostand am 30.12.2019 um 23:03 Uhr	1.420.721,26-	

Der Kontostand kann Beträge mit späterer Wertstellung enthalten, bitte Hinweise zum Kontoauszug beachten.

Anzahl Anlagen 2

Gesamtumsatzsummen	Summe Soll EUR	Anzahl	Summe Haben EUR	Anzahl
	99,20-	2	0,00+	0

Pensionsrückstellungen

Der kommunale Versorgungsverband Baden-Württemberg bildet nach § 27 Abs. 5 des Gesetzes über den Kommunalen Versorgungsverband Baden-Württemberg Pensionsrückstellungen für seine Mitglieder. Der Stand der Gemeinde Tuningen beträgt zum 31.12.2019 insgesamt 807.028 Euro.

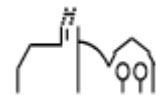

Nachweis der übernommenen Bürgschaften

Im Rahmen der Ausfallhaftung für Wohnungsbaudarlehen haftet die Gemeinde zum 31.12.2019 wie folgt:

Bewilligter Darlehensbetrag	Testschuld zum 31.12.2019	Ausfallhaftung der Gemeinde (1/3)
1.469.458,56 Euro	773.247,09 Euro	257.749,03 Euro

VIII. Zusammenfassende Beurteilung

Die Zahlen haben sich im Vergleich zum geplanten Ansatz gerade im Vermögenshaushalt deutlich verbessert. Dies hängt vor allem damit zusammen, dass wie bereits erläutert verschiedene Maßnahmen verschoben wurden und ab dem 01.01.2020 aufgrund der Umstellung auf das Neue Kommunale Haushalts- und Rechnungswesen keine Buchungen mehr im Jahr 2019 vorgenommen werden konnten. Viele Ansätze wurden daher im Jahr 2020 neu veranschlagt.

Erfreulich ist auch, dass der Ansatz der Gewerbesteuereinnahmen mit rund 120.600 Euro übertroffen werden konnte. Mit insgesamt 2.670.600 Euro machen die Gewerbesteuereinnahmen rund 30 % der Einnahmen im Verwaltungshaushalt aus. Hierbei ist natürlich zu beachten, dass auch höhere Ausgaben durch die Gewerbesteuerumlage sowie in Folgejahren eine höhere Belastung im FAG, die Folge sind.

Außerdem hat die Gemeinde auf diese wichtige Einnahmegröße nur bedingt Einfluss, da sie hauptsächlich von der konjunkturellen Lage und von Entscheidungen in den Gewerbebetrieben abhängig ist.

Die Grundsätze der §§ 77 und 78 GemO (Wirtschaftlichkeit und Rangfolge der Einnahmen), gelten auch in Zeiten guter Rechnungsergebnisse unverändert.

Daraus ergibt sich eine laufende Überprüfung insbesondere der Gebührensätze. Dies wird für die Bereiche Wasserversorgung und Abwasserbeseitigung im zwei- bis dreijährigen Rhythmus durchgeführt. Die Verwaltungsgebühren wurden zuletzt im 2018 angepasst und die Friedhofsgebühren im Frühjahr 2019. Im Jahr 2021 ist die Anpassung der Feuerwehrkostensätze vorgesehen.

Auch wenn der Druck aus der Bevölkerung selbstverständlich mit jeder steigenden Abgabe zunimmt, so darf trotzdem nicht vergessen werden, dass den Gebühren die Nutzung der öffentlichen Einrichtungen gegenübersteht. Die Gemeinde Tuningen kann ihren Bürgern schließlich auch eine vorbildliche Infrastruktur zur Verfügung stellen. Es sollte deshalb selbstverständlich sein, dass für diese Leistungen auch entsprechende

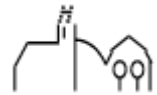

Gebühren festgesetzt werden müssen. Dies wird im Neuen Kommunalen Haushalts- und Rechnungswesen noch mehr an Bedeutung gewinnen, da hier der Haushaltsausgleich im Gesamtergebnishaushalt gefordert wird.

Die Gebühren sollen deshalb weiter permanent angepasst werden um nicht in die Notwendigkeit großer Anpassungen zu kommen und um eine Basis für langfristig seriöse Finanzpolitik zu legen.

Auch die freiwilligen Leistungen der Gemeinde (Zuschüsse an Vereine oder sonstige Institutionen, das Vorhalten von Jugendräumen und -betreuung, Freizeiteinrichtungen, wie Sportplatz, Sporthalle, Festhalle, Spielplätze, die optisch ansprechende Gestaltung des Ortsbilds, ob nun in Form von Begrünung oder Dekorationen aller Art, Aufenthaltsplätze und vieles mehr) werden über kurz oder lang hinsichtlich Art und Umfang hinterfragt werden müssen. Dieses vielfältige Angebot und die dafür benötigten Liegenschaften sowie das eingesetzte Personal bringen, neben allen Vorteilen für die Bürger, für die Gemeinde eben auch Kosten mit sich.

Die kostenorientierte Betrachtung wird sich im Zuge der Einführung des Neuen Kommunalen Haushalts- und Rechnungswesens etablieren müssen und zu einem Umdenken führen.

Ansonsten muss abschließend nochmals darauf hingewiesen werden, dass 2019 auch davon profitiert hat, dass viele Ausgabeansätze nicht im geplanten Umfang benötigt wurden bzw. abgearbeitet werden konnten und dass die Umstellung auf das Neue Kommunale Haushalts- und Rechnungswesen stattgefunden hat. In der Zukunft sollte daher noch realistischer veranschlagt werden.

Für das Haushaltsjahr 2019 lässt sich zusammenfassend feststellen, dass die Gemeinde Tuningen sehr gut abgeschlossen hat und gut auf die Herausforderungen der Zukunft vorbereitet ist.

Tuningen, 29.07.2021

Ralf Pahlow
Bürgermeister

Anina Renner
Gemeindekämmerin

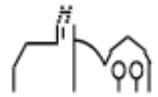

Verwaltungs- haushalt 2019

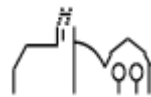

Haushaltsrechnung 2019
für 4KA Gemeinde Tuningen
 Verwaltungshaushalt

Datum: 06.05.2021
 Seite: 2

0 Allgemeine Verwaltung
 00 Gemeindeorgane
 0000 Gemeindeorgane

Gruppierung	Bezeichnung	Rest VJ K=Kassenreste H=Haushaltsreste	Soll	Ist	Neuer Rest K = Kassenrest H = Haushaltsrest	Haushaltsansatz	Soll mehr (+) weniger (-) als Ansatz	zulässige Mehrausgabe
1570	Sonstige Ersatzte	1.871,50 K 0,00 H	1.116,64	2.988,14	0,00 K 0,00 H	250,00	866,64 +	0,00
1650	Verwaltungskostenerstattung des Eigenbetriebes "Versorgungsbetriebe Tuningen"	0,00 K 0,00 H	3.013,00	3.013,00	0,00 K 0,00 H	4.266,00	1.253,00 -	0,00
1660	Verwaltungskostenerstattung vom Telekommunikationsbetrieb	0,00 K 0,00 H	2.625,00	2.625,00	0,00 K 0,00 H	4.164,00	1.539,00 -	0,00
400000	SN PA Personalausgaben	4.226,44 K 0,00 H	203.255,16	207.481,60	0,00 K 0,00 H	205.300,00	2.044,84 -	0,00
5200	Geräte, Ausstattungs- und Ausrüstungsgegenstände sowie sonstige Gegenstände	0,00 K 0,00 H	536,62	536,62	0,00 K 0,00 H	1.000,00	463,38 -	0,00
5408	Bewirtschaftung der Gebäude	0,00 K 0,00 H	285,90	285,90	0,00 K 0,00 H	0,00	285,90 +	0,00
5620	Aus- und Fortbildung	0,00 K 0,00 H	130,00	130,00	0,00 K 0,00 H	4.000,00	3.870,00 -	0,00
5740	EDV-Anwendungen	235,04 K 0,00 H	1.109,69	1.344,73	0,00 K 0,00 H	1.000,00	109,69 +	0,00
5810	Repräsentationen	3.734,24 K 0,00 H	6.935,32	10.669,56	0,00 K 0,00 H	14.000,00	7.064,68 -	0,00
5830	Ehrungen und Jubiläen	220,00 K 0,00 H	2.490,50	2.710,50	0,00 K 0,00 H	4.500,00	2.009,50 -	0,00
5850	Partnerschaftliche Beziehungen	367,60 K 0,00 H	1.304,18	1.671,78	0,00 K 0,00 H	2.000,00	695,82 -	0,00
6508	Bürobedarf	0,00 K 0,00 H	93,15	93,15	0,00 K 0,00 H	300,00	206,85 -	0,00
6518	Bücher und Zeitschriften	0,00 K 0,00 H	639,50	639,50	0,00 K 0,00 H	900,00	260,50 -	0,00
6528	Post- und Fernmeldegebühren	154,14 K 0,00 H	222,52	376,66	0,00 K 0,00 H	1.000,00	777,48 -	0,00
6548	Dienstreisen	0,00 K 0,00 H	1.340,71	1.340,71	0,00 K 0,00 H	4.000,00	2.659,29 -	0,00
6588	Sonstige Geschäftsausgaben	562,55 K 0,00 H	1.107,67	1.670,22	0,00 K 0,00 H	4.000,00	2.892,33 -	0,00
6600	Verfügungsmittel	0,00 K 0,00 H	80,73	80,73	0,00 K 0,00 H	500,00	419,27 -	0,00
6610	Mitgliedsbeiträge an Verbände, Vereine und dgl.	0,00 K 0,00 H	260,00	260,00	0,00 K 0,00 H	300,00	40,00 -	0,00
679001	Innere Verrechnung der Kopierkosten	0,00 K 0,00 H	735,25	735,25	0,00 K 0,00 H	1.500,00	764,75 -	0,00
6800	Abschreibungen	0,00 K 0,00 H	6.835,36	6.835,36	0,00 K 0,00 H	4.084,00	2.751,36 +	0,00

Haushaltsrechnung 2019
für 4KA Gemeinde Tuningen
 Verwaltungshaushalt

Datum: 06.05.2021

Seite: 3

0 Allgemeine Verwaltung
 00 Gemeindeorgane
 0000 Gemeindeorgane

Gruppierung	Bezeichnung	Rest VJ K=Kassenreste H=Haushaltsreste	Soll	Ist	Neuer Rest K = Kassenrest H = Haushaltsrest	Haushaltsansatz	Soll mehr (+) weniger (-) als Ansatz	zulässige Mehrausgabe
6850	Verzinsung des Anlagekapitals	0,00 K 0,00 H	837,61	837,61	0,00 K 0,00 H	357,00	480,61 +	0,00
	Gesamteinnahmen UA0000	1.871,50 K 0,00 H	6.754,64	8.626,14	0,00 K 0,00 H	8.680,00	1.925,36 -	
	Gesamtausgaben UA0000	9.500,01 K 0,00 H	228.199,87	237.699,88	0,00 K 0,00 H	248.741,00	20.541,13 -	0,00
	Ergebnis UA0000		-221.445,23	-229.073,74		-240.061,00		
Summe Abschnitt 00								
	Gesamteinnahmen Abschnitt 00	1.871,50 K 0,00 H	6.754,64	8.626,14	0,00 K 0,00 H	8.680,00	1.925,36 -	
	Gesamtausgaben Abschnitt 00	9.500,01 K 0,00 H	228.199,87	237.699,88	0,00 K 0,00 H	248.741,00	20.541,13 -	0,00
	Ergebnis Abschnitt 00		-221.445,23	-229.073,74		-240.061,00		

Haushaltsrechnung 2019
für 4KA Gemeinde Tuningen
 Verwaltungshaushalt

Datum: 06.05.2021

Seite: 4

0 Allgemeine Verwaltung
 02 Hauptverwaltung
 0200 Hauptverwaltung

Gruppierung	Bezeichnung	Rest VJ K=Kassenreste H=Haushaltsreste	Soll	Ist	Neuer Rest K = Kassenrest H = Haushaltsrest	Haushaltsansatz	Soll mehr (+) weniger (-) als Ansatz	zulässige Mehrausgabe
1000	Verwaltungsgebühren	922,20 K 0,00 H	24.823,10	25.207,30	538,00 K 0,00 H	20.000,00	4.823,10 +	0,00
1570	Sonstige Ersätze	0,00 K 0,00 H	506,00	506,00	0,00 K 0,00 H	1.000,00	494,00 -	0,00
1650	Verwaltungskostenerstattung des Eigenbetriebes "Versorgungsbetriebe Tuningen"	0,00 K 0,00 H	1.124,00	1.124,00	0,00 K 0,00 H	1.149,00	25,00 -	0,00
169001	Innere Verrechnung Kopierkosten	0,00 K 0,00 H	2.695,78	2.695,78	0,00 K 0,00 H	2.700,00	4,22 -	0,00
169002	Innere Verrechnung des Verwaltungsaufwandes	0,00 K 0,00 H	22.714,00	22.714,00	0,00 K 0,00 H	27.049,00	4.335,00 -	0,00
400000	SN PA Personalausgaben	0,00 K 0,00 H	216.188,15	216.188,15	0,00 K 0,00 H	303.200,00	87.011,85 -	0,00
5200	Geräte, Ausstattungs- und Ausrüstungsgegenstände und sonstige Gebrauchsgegenstände	0,00 K 0,00 H	294,14	294,14	0,00 K 0,00 H	1.000,00	705,86 -	0,00
520001	EDV-, Telefonanlage und Kopierer	0,00 K 0,00 H	42,72	42,72	0,00 K 0,00 H	1.000,00	957,28 -	0,00
5210	Einrichtung Archiv	0,00 K 2.500,00 H	-2.500,00	0,00	0,00 K 0,00 H	10.000,00	12.500,00 -	0,00
5300	Mieten u.Pachten für Bew.sachen u.Grundst inkl. Leasing	0,00 K 0,00 H	5.587,16	5.587,16	0,00 K 0,00 H	5.000,00	587,16 +	0,00
5408	Bewirtschaftung der Gebäude	0,00 K 0,00 H	290,00	290,00	0,00 K 0,00 H	0,00	290,00 +	0,00
5428	Reinigung	158,75 K 0,00 H	0,00	158,75	0,00 K 0,00 H	200,00	200,00 -	0,00
5488	Sonstige Kosten	0,00 K 0,00 H	0,00	0,00	0,00 K 0,00 H	100,00	100,00 -	0,00
5600	Arbeitsmedizin + Arbeitssicherheit	0,00 K 0,00 H	1.558,78	1.558,78	0,00 K 0,00 H	4.300,00	2.741,22 -	0,00
5620	Aus- und Fortbildung, Umschulung	0,00 K 0,00 H	1.150,00	1.150,00	0,00 K 0,00 H	6.000,00	4.850,00 -	0,00
5740	EDV-Anwendungen	9.029,57 K 0,00 H	34.381,79	43.411,36	0,00 K 0,00 H	34.000,00	381,79 +	0,00
5880	Öffentlichkeitsarbeit	0,00 K 0,00 H	7.618,40	7.618,40	0,00 K 0,00 H	10.000,00	2.381,60 -	0,00
588001	Aufwendungen für Homepage - www.tuningen.de	- 746,28 K 0,00 H	2.041,79	1.295,51	0,00 K 0,00 H	10.000,00	7.958,21 -	0,00
6400	Steuern, Versicherungen, Schadensfälle	0,00 K 0,00 H	26.179,63	26.179,63	0,00 K 0,00 H	26.000,00	179,63 +	0,00
6508	Bürobedarf	1.751,42 K 0,00 H	16.797,37	18.505,40	43,39 K 0,00 H	19.500,00	2.702,63 -	0,00

Haushaltsrechnung 2019
für 4KA Gemeinde Tuningen
 Verwaltungshaushalt

Datum: 06.05.2021
 Seite: 5

0 Allgemeine Verwaltung
 02 Hauptverwaltung
 0200 Hauptverwaltung

Gruppierung	Bezeichnung	Rest VJ K=Kassenreste H=Haushaltsreste	Soll	Ist	Neuer Rest K = Kassenrest H = Haushaltsrest	Haushaltsansatz	Soll mehr (+) weniger (-) als Ansatz	zulässige Mehrausgabe
6518	Bücher und Zeitschriften	0,00 K 0,00 H	4.305,81	4.305,81	0,00 K 0,00 H	4.500,00	194,19 -	0,00
6528	Post- und Fernmeldegebühren	353,47 K 0,00 H	5.238,93	5.592,40	0,00 K 0,00 H	5.500,00	261,07 -	0,00
6548	Dienstreisen	0,00 K 0,00 H	1.213,94	1.213,94	0,00 K 0,00 H	1.200,00	13,94 +	0,00
6558	Sachverständigen-, Gerichts- und ähnliche Kosten	226,10 K 0,00 H	7.626,10	7.852,20	0,00 K 0,00 H	5.000,00	2.626,10 +	0,00
6588	Sonstige Geschäftsausgaben	41,68 K 0,00 H	11.685,19	11.726,87	0,00 K 0,00 H	4.000,00	7.685,19 +	0,00
6610	Mitgliedsbeiträge an Verbände und Vereine	0,00 K 0,00 H	1.956,13	1.956,13	0,00 K 0,00 H	2.000,00	43,87 -	0,00
6800	Abschreibungen	0,00 K 0,00 H	8.904,14	8.904,14	0,00 K 0,00 H	8.450,00	454,14 +	0,00
6850	Verzinsung des Anlagekapitals	0,00 K 0,00 H	551,19	551,19	0,00 K 0,00 H	506,00	45,19 +	0,00
	Gesamteinnahmen UA0200	922,20 K 0,00 H	51.862,88	52.247,08	538,00 K 0,00 H	51.898,00	35,12 -	
	Gesamtausgaben UA0200	10.814,71 K 2.500,00 H	351.111,36	364.382,68	43,39 K 0,00 H	461.456,00	110.344,64 -	0,00
	Ergebnis UA0200		-299.248,48	-312.135,60		-409.558,00		
Summe Abschnitt 02								
	Gesamteinnahmen Abschnitt 02	922,20 K 0,00 H	51.862,88	52.247,08	538,00 K 0,00 H	51.898,00	35,12 -	
	Gesamtausgaben Abschnitt 02	10.814,71 K 2.500,00 H	351.111,36	364.382,68	43,39 K 0,00 H	461.456,00	110.344,64 -	0,00
	Ergebnis Abschnitt 02		-299.248,48	-312.135,60		-409.558,00		

Haushaltsrechnung 2019
für 4KA Gemeinde Tuningen
 Verwaltungshaushalt

Datum: 06.05.2021
 Seite: 6

0 Allgemeine Verwaltung
 03 Finanzverwaltung
 0300 Finanzverwaltung

Gruppierung	Bezeichnung	Rest VJ K=Kassenreste H=Haushaltsreste	Soll	Ist	Neuer Rest K = Kassenrest H = Haushaltsrest	Haushaltsansatz	Soll mehr (+) weniger (-) als Ansatz	zulässige Mehrausgabe
1000	Verwaltungsgebühren	8,00 K 0,00 H	530,50	499,00	39,50 K 0,00 H	0,00	530,50 +	0,00
1570	Sonstige Verwaltungs- und Betriebseinnahmen	0,00 K 0,00 H	4.168,95	4.168,95	0,00 K 0,00 H	500,00	3.668,95 +	0,00
1650	Verwaltungskostenerstattung des Eigenbetriebes "Versorgungsbetrieb Tuningen"	0,00 K 0,00 H	17.301,00	17.301,00	0,00 K 0,00 H	22.862,00	5.561,00 -	0,00
1660	Verwaltungskostenerstattung vom Telekommunikationsbetrieb	0,00 K 0,00 H	3.285,00	3.285,00	0,00 K 0,00 H	3.804,00	519,00 -	0,00
1680	Kostenerstattung Jagdgenossenschaft	0,00 K 0,00 H	0,00	0,00	0,00 K 0,00 H	3.000,00	3.000,00 -	0,00
169002	Innere Verrechnung des Verwaltungsaufwandes	0,00 K 0,00 H	40.370,00	40.370,00	0,00 K 0,00 H	38.131,00	2.239,00 +	0,00
2610	Säumniszuschläge und dgl.	2.709,51 K 0,00 H	13.390,68	13.964,38	2.135,81 K 0,00 H	20.000,00	6.609,32 -	0,00
2611	Erstattungszinsen	- 116,00 K 0,00 H	116,00	0,00	0,00 K 0,00 H	0,00	116,00 +	0,00
400000	SN PA Personalausgaben	0,00 K 0,00 H	247.496,16	247.496,16	0,00 K 0,00 H	264.600,00	17.103,84 -	0,00
5200	Geräte, Ausstattungs- und Ausrüstungsgegenstände, sonstige Gebrauchsgegenstände	0,00 K 0,00 H	95,78	95,78	0,00 K 0,00 H	1.000,00	904,22 -	0,00
5408	Bewirtschaftung der Gebäude	0,00 K 0,00 H	285,90	285,90	0,00 K 0,00 H	0,00	285,90 +	0,00
5620	Aus- und Fortbildung, Umschulung	0,00 K 0,00 H	10.289,86	10.289,86	0,00 K 0,00 H	18.000,00	7.710,14 -	0,00
5740	EDV-Anwendungen	4.591,87 K 0,00 H	20.139,43	24.731,30	0,00 K 0,00 H	31.000,00	10.860,57 -	0,00
6508	Bürobedarf	0,00 K 0,00 H	813,16	813,16	0,00 K 0,00 H	1.500,00	686,84 -	0,00
6518	Bücher und Zeitschriften	0,00 K 0,00 H	371,20	371,20	0,00 K 0,00 H	500,00	128,80 -	0,00
6528	Post- und Fernmeldegebühren	0,00 K 0,00 H	0,00	0,00	0,00 K 0,00 H	1.000,00	1.000,00 -	0,00
6548	Dienstreisen	0,00 K 0,00 H	1.718,00	1.718,00	0,00 K 0,00 H	2.000,00	282,00 -	0,00
6558	Sachverständigen- und Gerichtskosten	0,00 K 0,00 H	1.882,05	1.882,05	0,00 K 0,00 H	5.000,00	3.117,95 -	0,00
6568	Kosten für Gerichtsvollzieher	0,00 K 0,00 H	353,49	353,49	0,00 K 0,00 H	500,00	146,51 -	0,00
6588	Sonstige Geschäftsausgaben	10,00 K 0,00 H	4.631,63	4.641,63	0,00 K 0,00 H	3.000,00	1.631,63 +	0,00

Haushaltsrechnung 2019
für 4KA Gemeinde Tuningen
 Verwaltungshaushalt

Datum: 06.05.2021

Seite: 7

0 Allgemeine Verwaltung
 03 Finanzverwaltung
 0300 Finanzverwaltung

Gruppierung	Bezeichnung	Rest VJ K=Kassenreste H=Haushaltsreste	Soll	Ist	Neuer Rest K = Kassenrest H = Haushaltsrest	Haushaltsansatz	Soll mehr (+) weniger (-) als Ansatz	zulässige Mehrausgabe
6610	Mitgliedsbeiträge an Verbände und Vereine	0,00 K 0,00 H	84,00	84,00	0,00 K 0,00 H	100,00	16,00 -	0,00
6680	Vermischte Ausgaben	0,00 K 0,00 H	599,76	599,76	0,00 K 0,00 H	500,00	99,76 +	0,00
679001	Innere Verrechnung der Kopierkosten	0,00 K 0,00 H	1.602,27	1.602,27	0,00 K 0,00 H	1.200,00	402,27 +	0,00
6800	Abschreibungen	0,00 K 0,00 H	2.723,85	2.723,85	0,00 K 0,00 H	1.806,00	917,85 +	0,00
6850	Verzinsung des Anlagekapitals	0,00 K 0,00 H	492,52	492,52	0,00 K 0,00 H	480,00	12,52 +	0,00
8420	Verzinsung von Steuererstattungen	0,00 K 0,00 H	4.608,00	4.608,00	0,00 K 0,00 H	10.000,00	5.392,00 -	0,00
Gesamteinnahmen UA0300		2.601,51 K 0,00 H	79.162,13	79.588,33	2.175,31 K 0,00 H	88.297,00	9.134,87 -	
Gesamtausgaben UA0300		4.601,87 K 0,00 H	298.187,06	302.788,93	0,00 K 0,00 H	342.186,00	43.998,94 -	0,00
Ergebnis UA0300			-219.024,93	-223.200,60		-253.889,00		
Summe Abschnitt 03								
Gesamteinnahmen Abschnitt 03		2.601,51 K 0,00 H	79.162,13	79.588,33	2.175,31 K 0,00 H	88.297,00	9.134,87 -	
Gesamtausgaben Abschnitt 03		4.601,87 K 0,00 H	298.187,06	302.788,93	0,00 K 0,00 H	342.186,00	43.998,94 -	0,00
Ergebnis Abschnitt 03			-219.024,93	-223.200,60		-253.889,00		

Haushaltsrechnung 2019
für 4KA Gemeinde Tuningen
 Verwaltungshaushalt

Datum: 06.05.2021
 Seite: 8

0 Allgemeine Verwaltung
 05 Besondere Dienststellen der allgemeinen Verwaltung
 0500 Standesamt

Gruppierung	Bezeichnung	Rest VJ K=Kassenreste H=Haushaltsreste	Soll	Ist	Neuer Rest K = Kassenrest H = Haushaltsrest	Haushaltsansatz	Soll mehr (+) weniger (-) als Ansatz	zulässige Mehrausgabe
1000	Verwaltungsgebühren	196,00 K 0,00 H	2.787,90	2.971,90	12,00 K 0,00 H	2.500,00	287,90 +	0,00
400000	SN PA Personalausgaben	0,00 K 0,00 H	12.014,66	12.014,66	0,00 K 0,00 H	12.100,00	85,34 -	0,00
5200	Geräte, Ausstattungsgegenstände	0,00 K 0,00 H	0,00	0,00	0,00 K 0,00 H	200,00	200,00 -	0,00
5620	Aus- und Fortbildung, Umschulung	0,00 K 0,00 H	0,00	0,00	0,00 K 0,00 H	500,00	500,00 -	0,00
5740	EDV-Anwendungen	662,39 K 0,00 H	2.201,96	2.864,35	0,00 K 0,00 H	2.700,00	498,04 -	0,00
6508	Bürobedarf	10,86 K 0,00 H	224,22	235,08	0,00 K 0,00 H	850,00	625,78 -	0,00
6518	Bürobedarf	79,80 K 0,00 H	379,75	459,55	0,00 K 0,00 H	200,00	179,75 +	0,00
6588	Sonstige Geschäftsausgaben	45,50 K 0,00 H	22,09	67,59	0,00 K 0,00 H	200,00	177,91 -	0,00
6610	Mitgliedsbeiträge an Verbände	0,00 K 0,00 H	60,00	60,00	0,00 K 0,00 H	60,00	0,00	0,00
	Gesamteinnahmen UA0500	196,00 K 0,00 H	2.787,90	2.971,90	12,00 K 0,00 H	2.500,00	287,90 +	
	Gesamtausgaben UA0500	798,55 K 0,00 H	14.902,68	15.701,23	0,00 K 0,00 H	16.810,00	1.907,32 -	0,00
	Ergebnis UA0500		-12.114,78	-12.729,33		-14.310,00		

Haushaltsrechnung 2019 für 4KA Gemeinde Tuningen

Verwaltungshaushalt

Datum: 06.05.2021

Seite: 9

0 Allgemeine Verwaltung
05 Besondere Dienststellen der allgemeinen Verwaltung
0520 Wahlen

Gruppierung	Bezeichnung	Rest VJ K=Kassenreste H=Haushaltsreste	Soll	Ist	Neuer Rest K = Kassenrest H = Haushaltsrest	Haushaltsansatz	Soll mehr (+) weniger (-) als Ansatz	zulässige Mehrausgabe
1610	Erstattung vom Land	0,00 K 0,00 H	1.628,77	1.628,77	0,00 K 0,00 H	2.000,00	371,23 -	0,00
400000	SN PA Personalausgaben SN	0,00 K 0,00 H	1.582,74	1.582,74	0,00 K 0,00 H	4.000,00	2.417,26 -	0,00
5620	Aus- und Fortbildung, Umschulung	0,00 K 0,00 H	340,00	340,00	0,00 K 0,00 H	500,00	160,00 -	0,00
5740	EDV-Anwendungen	96,00 K 0,00 H	1.132,70	1.228,70	0,00 K 0,00 H	1.000,00	132,70 +	0,00
6508	Bürobedarf	0,00 K 0,00 H	6.209,34	6.209,34	0,00 K 0,00 H	9.000,00	2.790,66 -	0,00
6518	Bücher und Zeitschriften	0,00 K 0,00 H	0,00	0,00	0,00 K 0,00 H	100,00	100,00 -	0,00
6548	Dienstreisen	0,00 K 0,00 H	0,00	0,00	0,00 K 0,00 H	100,00	100,00 -	0,00
6588	Sonstige Geschäftsausgaben	0,00 K 0,00 H	5.320,05	5.320,05	0,00 K 0,00 H	5.000,00	320,05 +	0,00
6790	Innere Verrechnung von Leistungen des Bauhofes	0,00 K 0,00 H	0,00	0,00	0,00 K 0,00 H	300,00	300,00 -	0,00
679001	Innere Verrechnung der Kopierkosten	0,00 K 0,00 H	35,21	35,21	0,00 K 0,00 H	0,00	35,21 +	0,00
Gesamteinnahmen UA0520		0,00 K 0,00 H	1.628,77	1.628,77	0,00 K 0,00 H	2.000,00	371,23 -	
Gesamtausgaben UA0520		96,00 K 0,00 H	14.620,04	14.716,04	0,00 K 0,00 H	20.000,00	5.379,96 -	0,00
Ergebnis UA0520			-12.991,27	-13.087,27		-18.000,00		
Summe Abschnitt 05								
Gesamteinnahmen Abschnitt 05		196,00 K 0,00 H	4.416,67	4.600,67	12,00 K 0,00 H	4.500,00	83,33 -	
Gesamtausgaben Abschnitt 05		894,55 K 0,00 H	29.522,72	30.417,27	0,00 K 0,00 H	36.810,00	7.287,28 -	0,00
Ergebnis Abschnitt 05			-25.106,05	-25.816,60		-32.310,00		

Haushaltsrechnung 2019
für 4KA Gemeinde Tuningen
 Verwaltungshaushalt

Datum: 06.05.2021
 Seite: 10

0 Allgemeine Verwaltung
 06 Einrichtungen für die gesamte Verwaltung
 0600 Einrichtungen für die gesamte Verwaltung

Gruppierung	Bezeichnung	Rest VJ K=Kassenreste H=Haushaltsreste	Soll	Ist	Neuer Rest K = Kassenrest H = Haushaltsrest	Haushaltsansatz	Soll mehr (+) weniger (-) als Ansatz	zulässige Mehrausgabe
157001	Einnahmen der Ratschreibergebühren	0,00 K 0,00 H	210,00	210,00	0,00 K 0,00 H	300,00	90,00 -	0,00
5200	Geräte, Ausstattungsgegenstände	0,00 K 0,00 H	0,00	0,00	0,00 K 0,00 H	100,00	100,00 -	0,00
6680	Pflege der Gemeinschaft	259,51 K 0,00 H	1.316,35	1.575,86	0,00 K 0,00 H	2.500,00	1.183,65 -	0,00
668001	Verwendung der Ratschreibergebühren	0,00 K 0,00 H	0,00	0,00	0,00 K 0,00 H	300,00	300,00 -	0,00
Gesamteinnahmen UA0600		0,00 K 0,00 H	210,00	210,00	0,00 K 0,00 H	300,00	90,00 -	
Gesamtausgaben UA0600		259,51 K 0,00 H	1.316,35	1.575,86	0,00 K 0,00 H	2.900,00	1.583,65 -	0,00
Ergebnis UA0600			-1.106,35	-1.365,86		-2.600,00		
Summe Abschnitt 06								
Gesamteinnahmen Abschnitt 06		0,00 K 0,00 H	210,00	210,00	0,00 K 0,00 H	300,00	90,00 -	
Gesamtausgaben Abschnitt 06		259,51 K 0,00 H	1.316,35	1.575,86	0,00 K 0,00 H	2.900,00	1.583,65 -	0,00
Ergebnis Abschnitt 06			-1.106,35	-1.365,86		-2.600,00		
Summe Einzelplan 0								
Gesamteinnahmen Einzelplan 0		5.591,21 K 0,00 H	142.406,32	145.272,22	2.725,31 K 0,00 H	153.675,00	11.268,68 -	
Gesamtausgaben Einzelplan 0		26.070,65 K 2.500,00 H	908.337,36	936.864,62	43,39 K 0,00 H	1.092.093,00	183.755,64 -	0,00
Ergebnis Einzelplan 0			-765.931,04	-791.592,40		-938.418,00		

Haushaltsrechnung 2019 für 4KA Gemeinde Tuningen

Verwaltungshaushalt

Datum: 06.05.2021

Seite: 11

1 Öffentliche Sicherheit und Ordnung

11 Öffentliche Ordnung

1100 Öffentliche Ordnung

Gruppierung	Bezeichnung	Rest VJ K=Kassenreste H=Haushaltsreste	Soll	Ist	Neuer Rest K = Kassenrest H = Haushaltsrest	Haushaltsansatz	Soll mehr (+) weniger (-) als Ansatz	zulässige Mehrausgabe
1000	Verwaltungsgebühren	20,00 K 0,00 H	1.777,00	1.757,00	40,00 K 0,00 H	1.200,00	577,00 +	0,00
2600	Bußgelder	0,00 K 0,00 H	0,00	0,00	0,00 K 0,00 H	500,00	500,00 -	0,00
5200	Geräte, Ausstattungsgegenstände	0,00 K 0,00 H	275,60	275,60	0,00 K 0,00 H	0,00	275,60 +	0,00
6340	Leistungsvergütung an Unternehmen	0,00 K 0,00 H	0,00	0,00	0,00 K 0,00 H	4.000,00	4.000,00 -	0,00
6360	Sonstige Sächl. Zweckausgaben	303,20 K 0,00 H	0,00	303,20	0,00 K 0,00 H	1.000,00	1.000,00 -	0,00
6680	Vermischte Ausgaben	57,77 K 0,00 H	297,50	310,94	44,33 K 0,00 H	1.000,00	702,50 -	0,00
6790	Erst.v.Vw/betr.aufw. Innere Verrechn.	0,00 K 0,00 H	0,00	0,00	0,00 K 0,00 H	100,00	100,00 -	0,00
	Gesamteinnahmen UA1100	20,00 K 0,00 H	1.777,00	1.757,00	40,00 K 0,00 H	1.700,00	77,00 +	
	Gesamtausgaben UA1100	360,97 K 0,00 H	573,10	889,74	44,33 K 0,00 H	6.100,00	5.526,90 -	0,00
	Ergebnis UA1100		1.203,90	867,26		-4.400,00		
Summe Abschnitt 11								
	Gesamteinnahmen Abschnitt 11	20,00 K 0,00 H	1.777,00	1.757,00	40,00 K 0,00 H	1.700,00	77,00 +	
	Gesamtausgaben Abschnitt 11	360,97 K 0,00 H	573,10	889,74	44,33 K 0,00 H	6.100,00	5.526,90 -	0,00
	Ergebnis Abschnitt 11		1.203,90	867,26		-4.400,00		

Haushaltsrechnung 2019
für 4KA Gemeinde Tuningen
 Verwaltungshaushalt

Datum: 06.05.2021

Seite: 12

1 Öffentliche Sicherheit und Ordnung
 13 Feuerschutz
 1310 Aufgaben des Brandschutzes - Feuerwehr u. ähnl.

Gruppierung	Bezeichnung	Rest VJ K=Kassenreste H=Haushaltsreste	Soll	Ist	Neuer Rest K = Kassenrest H = Haushaltsrest	Haushaltsansatz	Soll mehr (+) weniger (-) als Ansatz	zulässige Mehrausgabe
1400	Mieten und Pachten	0,00 K 0,00 H	141,10	141,10	0,00 K 0,00 H	140,00	1,10 +	0,00
1510	Ersatzleistungen für Feuerwehreinätze u. dgl.	4.403,15 K 0,00 H	15.307,58	18.578,55	1.132,18 K 0,00 H	22.000,00	6.692,42 -	0,00
1710	Zuweisungen und Zuschüsse vom Land	0,00 K 0,00 H	3.400,00	3.400,00	0,00 K 0,00 H	3.500,00	100,00 -	0,00
2760	Auflösung v. Beiträgen u. Ä. Entgelten	0,00 K 0,00 H	9.963,12	9.963,12	0,00 K 0,00 H	9.960,00	3,12 +	0,00
400000	SN PA Personalausgaben	100,00 K 0,00 H	5.190,00	5.290,00	0,00 K 0,00 H	4.600,00	590,00 +	0,00
5008	Unterhaltung der Grundstücke	24,98 K 0,00 H	772,25	797,23	0,00 K 0,00 H	1.000,00	227,75 -	0,00
5200	Geräte, Ausstattungs- und Ausrüstungsgegenstände, sonstige Gebrauchsgegenstände	0,00 K 0,00 H	5.132,69	5.132,69	0,00 K 0,00 H	13.500,00	8.367,31 -	0,00
520001	Ausstattung Jugendfeuerwehr	0,00 K 0,00 H	1.360,96	1.360,96	0,00 K 0,00 H	200,00	1.160,96 +	0,00
520002	Wartung und Reparatur von Geräten	184,80 K 0,00 H	5.378,02	5.562,82	0,00 K 0,00 H	2.000,00	3.378,02 +	0,00
5408	Bewirtschaftung der Gebäude	0,00 K 0,00 H	143,33	143,33	0,00 K 0,00 H	0,00	143,33 +	0,00
5418	Heizung lfd. Betrieb, Wartung	130,00 K 0,00 H	37,93	167,93	0,00 K 0,00 H	200,00	162,07 -	0,00
5428	Reinigung	0,00 K 0,00 H	28,70	28,70	0,00 K 0,00 H	700,00	671,30 -	0,00
5438	Strom,Gas,Wasser, Abwasser u.Muell	235,78 K 0,00 H	3.198,61	3.434,39	0,00 K 0,00 H	5.000,00	1.801,39 -	0,00
5500	Haltung von Fahrzeugen	122,37 K 0,00 H	10.092,40	10.214,77	0,00 K 0,00 H	8.000,00	2.092,40 +	0,00
5610	Dienst- und Schutzkleidung	0,00 K 0,00 H	2.918,24	2.918,24	0,00 K 0,00 H	5.000,00	2.081,76 -	0,00
5620	Aus-, Fortbildung und Umschulung	348,00 K 0,00 H	2.365,77	2.713,77	0,00 K 0,00 H	5.000,00	2.634,23 -	0,00
5830	Ehrungen,Jubiläen und dgl.	0,00 K 0,00 H	1.122,00	1.122,00	0,00 K 0,00 H	1.200,00	78,00 -	0,00
588001	Homepage	0,00 K 0,00 H	116,00	116,00	0,00 K 0,00 H	200,00	84,00 -	0,00
6050	Brandfälle Einsätze	3.188,00 K 0,00 H	2.700,52	5.888,52	0,00 K 0,00 H	18.000,00	15.299,48 -	0,00
6400	Steuern, Versicherungen und Schadensfälle	0,00 K 0,00 H	4.068,67	4.068,67	0,00 K 0,00 H	5.000,00	931,33 -	0,00

Haushaltsrechnung 2019
für 4KA Gemeinde Tuningen
 Verwaltungshaushalt

Datum: 06.05.2021
 Seite: 13

1 Öffentliche Sicherheit und Ordnung
 13 Feuerschutz
 1310 Aufgaben des Brandschutzes - Feuerwehr u. ähnl.

Gruppierung	Bezeichnung	Rest VJ K=Kassenreste H=Haushaltsreste	Soll	Ist	Neuer Rest K = Kassenrest H = Haushaltsrest	Haushaltsansatz	Soll mehr (+) weniger (-) als Ansatz	zulässige Mehrausgabe
6508	Bürobedarf	0,00 K 0,00 H	356,85	356,85	0,00 K 0,00 H	700,00	343,15 -	0,00
6518	Bücher und Zeitschriften	96,93 K 0,00 H	1.623,89	1.720,82	0,00 K 0,00 H	1.500,00	123,89 +	0,00
6528	Post- und Fernmeldegebühren	53,49 K 0,00 H	419,74	473,23	0,00 K 0,00 H	650,00	230,26 -	0,00
6588	Sonstige Geschäftsausgaben	0,00 K 0,00 H	100,00	100,00	0,00 K 0,00 H	0,00	100,00 +	0,00
6610	Mitgliedsbeiträge an Verbände und Vereine	0,00 K 0,00 H	270,00	270,00	0,00 K 0,00 H	300,00	30,00 -	0,00
6680	Medizinische Untersuchungen	0,00 K 0,00 H	1.545,00	1.545,00	0,00 K 0,00 H	1.500,00	45,00 +	0,00
6790	Innere Verrechnung für Leistungen des Bauhofes	0,00 K 0,00 H	2.233,33	2.233,33	0,00 K 0,00 H	500,00	1.733,33 +	0,00
679001	Innere Verrechnung der Kopierkosten	0,00 K 0,00 H	38,12	38,12	0,00 K 0,00 H	0,00	38,12 +	0,00
679002	Innere Verrechnung des Verwaltungsaufwandes	0,00 K 0,00 H	3.156,00	3.156,00	0,00 K 0,00 H	2.596,00	560,00 +	0,00
679005	Innere Verrechnung der Wärmeversorgung	0,00 K 0,00 H	2.801,31	2.801,31	0,00 K 0,00 H	3.278,00	476,69 -	0,00
6800	Abschreibungen	0,00 K 0,00 H	47.110,96	47.110,96	0,00 K 0,00 H	46.990,00	120,96 +	0,00
6850	Verzinsung des Anlagekapitals	0,00 K 0,00 H	10.218,06	10.218,06	0,00 K 0,00 H	11.720,00	1.501,94 -	0,00
7180	Zuschuss zur Kameradschaftskasse	0,00 K 0,00 H	150,00	150,00	0,00 K 0,00 H	150,00	0,00	0,00
Gesamteinnahmen UA1310		4.403,15 K 0,00 H	28.811,80	32.082,77	1.132,18 K 0,00 H	35.600,00	6.788,20 -	
Gesamtausgaben UA1310		4.484,35 K 0,00 H	114.649,35	119.133,70	0,00 K 0,00 H	139.484,00	24.834,65 -	0,00
Ergebnis UA1310			-85.837,55	-87.050,93		-103.884,00		
Summe Abschnitt 13								
Gesamteinnahmen Abschnitt 13		4.403,15 K 0,00 H	28.811,80	32.082,77	1.132,18 K 0,00 H	35.600,00	6.788,20 -	
Gesamtausgaben Abschnitt 13		4.484,35 K 0,00 H	114.649,35	119.133,70	0,00 K 0,00 H	139.484,00	24.834,65 -	0,00
Ergebnis Abschnitt 13			-85.837,55	-87.050,93		-103.884,00		

Haushaltsrechnung 2019
für 4KA Gemeinde Tuningen
 Verwaltungshaushalt

Datum: 06.05.2021

Seite: 14

1 Öffentliche Sicherheit und Ordnung
 13 Feuerschutz
 1310 Aufgaben des Brandschutzes - Feuerwehr u. ähnl.

Gruppierung	Bezeichnung	Rest VJ K=Kassenreste H=Haushaltsreste	Soll	Ist	Neuer Rest K = Kassenrest H = Haushaltsrest	Haushaltsansatz	Soll mehr (+) weniger (-) als Ansatz	zulässige Mehrausgabe
Summe Einzelplan 1								
	Gesamteinnahmen Einzelplan 1	4.423,15 K 0,00 H	30.588,80	33.839,77	1.172,18 K 0,00 H	37.300,00	6.711,20 -	
	Gesamtausgaben Einzelplan 1	4.845,32 K 0,00 H	115.222,45	120.023,44	44,33 K 0,00 H	145.584,00	30.361,55 -	0,00
	Ergebnis Einzelplan 1		-84.633,65	-86.183,67		-108.284,00		

Haushaltsrechnung 2019 für 4KA Gemeinde Tüninge Verwaltungshaushalt

Datum: 06.05.2021

Seite: 15

2 Schulen
21 Grund- und Hauptschulen sowie Grundschulförderklassen
2110 Grundschule Tüninge

Gruppierung	Bezeichnung	Rest VJ K=Kassenreste H=Haushaltsreste	Soll	Ist	Neuer Rest K = Kassenrest H = Haushaltsrest	Haushaltsansatz	Soll mehr (+) weniger (-) als Ansatz	zulässige Mehrausgabe
1400	Mieten und Pachten	0,00 K 0,00 H	367,20	367,20	0,00 K 0,00 H	370,00	2,80 -	0,00
1510	Ersätze und ähnliche Einnahmen	0,00 K 0,00 H	180,00	180,00	0,00 K 0,00 H	0,00	180,00 +	0,00
1710	Zuweisungen und Zuschüsse vom Land	0,00 K 0,00 H	14.726,79	14.726,79	0,00 K 0,00 H	18.000,00	3.273,21 -	0,00
1720	Zuweisungen und Zuschüsse v. Gde. u.Gv	0,00 K 0,00 H	1.000,00	1.000,00	0,00 K 0,00 H	0,00	1.000,00 +	0,00
1740	Zuweisungen vom Sonst. Öff. Bereich	0,00 K 0,00 H	0,00	0,00	0,00 K 0,00 H	400,00	400,00 -	0,00
400000	SN PA Personalausgaben SN	0,00 K 0,00 H	23.817,36	23.817,36	0,00 K 0,00 H	22.200,00	1.617,36 +	0,00
5008	Unterhaltung der Grundstücke	33.693,31 K 0,00 H	34.073,81	67.767,12	0,00 K 0,00 H	50.000,00	15.926,19 -	0,00
5100	Unterhaltg.d.Sonst. Unbewegl.vermögens	0,00 K 0,00 H	2.531,44	2.531,44	0,00 K 0,00 H	0,00	2.531,44 +	0,00
5200	Geräte, Ausstattungsgegenstände	128,57 K 0,00 H	1.125,24	1.253,81	0,00 K 0,00 H	1.000,00	125,24 +	0,00
5300	Mieten u.Pachten für Bew.sachen u.Grundst inkl. Leasing	0,00 K 0,00 H	2.115,12	2.115,12	0,00 K 0,00 H	4.200,00	2.084,88 -	0,00
5408	Bewirtschaftung der Gebäude	127,12 K 0,00 H	741,09	868,21	0,00 K 0,00 H	2.000,00	1.258,91 -	0,00
5418	Heizung lfd. Betrieb, Wartung	0,00 K 0,00 H	0,00	0,00	0,00 K 0,00 H	5.000,00	5.000,00 -	0,00
5428	Reinigung	67,03 K 0,00 H	18.847,68	18.914,71	0,00 K 0,00 H	17.000,00	1.847,68 +	0,00
5438	Strom,Gas,Wasser, Abwasser u. Müll	4.622,96 K 0,00 H	16.154,53	20.777,49	0,00 K 0,00 H	30.000,00	13.845,47 -	0,00
5740	EDV-Anwendungen	0,00 K 0,00 H	198,00	198,00	0,00 K 0,00 H	500,00	302,00 -	0,00
5910	Lehr- und Unterrichtsmittel	0,00 K 0,00 H	6.693,06	6.693,06	0,00 K 0,00 H	6.500,00	193,06 +	0,00
5920	Lernmittel	44,75 K 0,00 H	2.700,21	2.744,96	0,00 K 0,00 H	4.000,00	1.299,79 -	0,00
5950	Schulveranstaltungen, Schülerauszeichnung	0,00 K 0,00 H	1.690,78	1.690,78	0,00 K 0,00 H	400,00	1.290,78 +	0,00
5960	Schulausflüge, Reisekosten	0,00 K 0,00 H	816,00	816,00	0,00 K 0,00 H	1.500,00	684,00 -	0,00
6340	Leistungsvergütung an Unternehmen	32.332,92 K 0,00 H	49.224,39	81.557,31	0,00 K 0,00 H	28.000,00	21.224,39 +	0,00

Haushaltsrechnung 2019 für 4KA Gemeinde Tuningen

Verwaltungshaushalt

Datum: 06.05.2021

Seite: 16

2 Schulen
21 Grund- und Hauptschulen sowie Grundschulförderklassen
2110 Grundschule Tuningen

Gruppierung	Bezeichnung	Rest VJ K=Kassenreste H=Haushaltsreste	Soll	Ist	Neuer Rest K = Kassenrest H = Haushaltsrest	Haushaltsansatz	Soll mehr (+) weniger (-) als Ansatz	zulässige Mehrausgabe
6360	Sonstige sächl. Zweckausgaben	0,00 K 0,00 H	131,20	131,20	0,00 K 0,00 H	200,00	68,80 -	0,00
6361	Sachausgaben Schulsozialarbeit	35,44 K 0,00 H	808,22	843,66	0,00 K 0,00 H	1.000,00	191,78 -	0,00
6400	Steuern, Versicherungen, Schadensfälle	0,00 K 0,00 H	19.555,99	19.555,99	0,00 K 0,00 H	20.000,00	444,01 -	0,00
6508	Bürobedarf	370,36 K 0,00 H	1.224,33	1.594,69	0,00 K 0,00 H	1.000,00	224,33 +	0,00
6518	Bücher und Zeitschriften	0,00 K 0,00 H	57,00	57,00	0,00 K 0,00 H	100,00	43,00 -	0,00
6528	Post- und Fernmeldegebühren	57,16 K 0,00 H	880,62	937,78	0,00 K 0,00 H	1.000,00	119,38 -	0,00
6548	Dienstreisen	0,00 K 0,00 H	0,00	0,00	0,00 K 0,00 H	100,00	100,00 -	0,00
6720	Erst. v. Verw.-u.Betr.aufw. an Gden./gv	0,00 K 0,00 H	0,00	0,00	0,00 K 0,00 H	200,00	200,00 -	0,00
6790	Innere Verrechnungen für Leistungen des Bauhofs	0,00 K 0,00 H	58.631,98	58.631,98	0,00 K 0,00 H	22.800,00	35.831,98 +	0,00
679001	Innere Verrechnung der Kopierkosten	0,00 K 0,00 H	6,50	6,50	0,00 K 0,00 H	0,00	6,50 +	0,00
679002	Innere Verrechnung des Verwaltungsaufwandes	0,00 K 0,00 H	1.816,00	1.816,00	0,00 K 0,00 H	2.526,00	710,00 -	0,00
6791	Benutzung Sportzentrum	0,00 K 0,00 H	20.432,72	20.432,72	0,00 K 0,00 H	27.632,00	7.199,28 -	0,00
7713	Interkommunaler Kostenausgleich	200,00 K 0,00 H	0,00	200,00	0,00 K 0,00 H	0,00	0,00	0,00
	Gesamteinnahmen UA2110	0,00 K 0,00 H	16.273,99	16.273,99	0,00 K 0,00 H	18.770,00	2.496,01 -	
	Gesamtausgaben UA2110	71.679,62 K 0,00 H	264.273,27	335.952,89	0,00 K 0,00 H	248.858,00	15.415,27 +	0,00
	Ergebnis UA2110		-247.999,28	-319.678,90		-230.088,00		
Summe Abschnitt 21								
	Gesamteinnahmen Abschnitt 21	0,00 K 0,00 H	16.273,99	16.273,99	0,00 K 0,00 H	18.770,00	2.496,01 -	
	Gesamtausgaben Abschnitt 21	71.679,62 K 0,00 H	264.273,27	335.952,89	0,00 K 0,00 H	248.858,00	15.415,27 +	0,00
	Ergebnis Abschnitt 21		-247.999,28	-319.678,90		-230.088,00		

Haushaltsrechnung 2019
für 4KA Gemeinde Tuningen
 Verwaltungshaushalt

Datum: 06.05.2021
 Seite: 17

2 Schulen
 29 Übrige schulische Aufgaben
 2910 Betreuungsangebote an Schulen (Ganztagsschule)

Gruppierung	Bezeichnung	Rest VJ K=Kassenreste H=Haushaltsreste	Soll	Ist	Neuer Rest K = Kassenrest H = Haushaltsrest	Haushaltsansatz	Soll mehr (+) weniger (-) als Ansatz	zulässige Mehrausgabe
111002	Elternbeiträge	2.491,25 K 0,00 H	13.597,50	15.349,00	739,75 K 0,00 H	14.000,00	402,50 -	0,00
1740	Zuweisungen vom sonstigen Öffentlichen Bereich	0,00 K 0,00 H	2.700,00	2.700,00	0,00 K 0,00 H	2.700,00	0,00	0,00
400000	SN PA Personalausgaben SN	672,50 K 0,00 H	9.941,68	10.614,18	0,00 K 0,00 H	10.900,00	958,32 -	0,00
5008	Unterhaltung der Grundstücke	15.673,88 K 0,00 H	14,83	15.688,71	0,00 K 0,00 H	2.000,00	1.985,17 -	0,00
5200	Geräte, Ausstattungsgegenstände	0,00 K 0,00 H	1.170,69	1.170,69	0,00 K 0,00 H	1.500,00	329,31 -	0,00
5300	Mieten u.Pachten	0,00 K 0,00 H	1.511,42	1.511,42	0,00 K 0,00 H	1.700,00	188,58 -	0,00
5408	Bewirtschaftung der Gebäude	0,00 K 0,00 H	101,15	101,15	0,00 K 0,00 H	500,00	398,85 -	0,00
5428	Reinigung	0,00 K 0,00 H	4.626,76	4.626,76	0,00 K 0,00 H	4.500,00	126,76 +	0,00
5438	Strom,Gas,Wasser, Abwasser u.Muell	0,00 K 0,00 H	0,00	0,00	0,00 K 0,00 H	1.000,00	1.000,00 -	0,00
5720	Verpflegung	0,00 K 0,00 H	11.098,94	11.098,94	0,00 K 0,00 H	12.000,00	901,06 -	0,00
6340	Leistungsvergütung an Unternehmen	15.422,63 K 0,00 H	9.857,71	25.280,34	0,00 K 0,00 H	22.000,00	12.142,29 -	0,00
6360	Sonstige Sächl. Zweckausgaben	32,85 K 0,00 H	412,44	445,29	0,00 K 0,00 H	1.200,00	787,56 -	0,00
6790	Erst.v.Vw/betr.aufw. Innere Verrechn.	0,00 K 0,00 H	1.498,31	1.498,31	0,00 K 0,00 H	400,00	1.098,31 +	0,00
679002	Innere Verrechnung Personalkosten	0,00 K 0,00 H	2.018,00	2.018,00	0,00 K 0,00 H	0,00	2.018,00 +	0,00
6791	Benutzung Sportzentrum	0,00 K 0,00 H	13.585,18	13.585,18	0,00 K 0,00 H	11.410,00	2.175,18 +	0,00
	Gesamteinnahmen UA2910	2.491,25 K 0,00 H	16.297,50	18.049,00	739,75 K 0,00 H	16.700,00	402,50 -	
	Gesamtausgaben UA2910	31.801,86 K 0,00 H	55.837,11	87.638,97	0,00 K 0,00 H	69.110,00	13.272,89 -	0,00
	Ergebnis UA2910		-39.539,61	-69.589,97		-52.410,00		

Haushaltsrechnung 2019
für 4KA Gemeinde Tuningen
 Verwaltungshaushalt

Datum: 06.05.2021

Seite: 18

2 Schulen
 29 Übrige schulische Aufgaben
 2910 Betreuungsangebote an Schulen (Ganztagsschule)

Gruppierung	Bezeichnung	Rest VJ K=Kassenreste H=Haushaltsreste	Soll	Ist	Neuer Rest K = Kassenrest H = Haushaltsrest	Haushaltsansatz	Soll mehr (+) weniger (-) als Ansatz	zulässige Mehrausgabe
Summe Abschnitt 29								
	Gesamteinnahmen Abschnitt 29	2.491,25 K 0,00 H	16.297,50	18.049,00	739,75 K 0,00 H	16.700,00	402,50 -	
	Gesamtausgaben Abschnitt 29	31.801,86 K 0,00 H	55.837,11	87.638,97	0,00 K 0,00 H	69.110,00	13.272,89 -	0,00
	Ergebnis Abschnitt 29		-39.539,61	-69.589,97		-52.410,00		
Summe Einzelplan 2								
	Gesamteinnahmen Einzelplan 2	2.491,25 K 0,00 H	32.571,49	34.322,99	739,75 K 0,00 H	35.470,00	2.898,51 -	
	Gesamtausgaben Einzelplan 2	103.481,48 K 0,00 H	320.110,38	423.591,86	0,00 K 0,00 H	317.968,00	2.142,38 +	0,00
	Ergebnis Einzelplan 2		-287.538,89	-389.268,87		-282.498,00		

Haushaltsrechnung 2019 für 4KA Gemeinde Tuningen

Verwaltungshaushalt

Datum: 06.05.2021

Seite: 19

3 Wissenschaft, Forschung, Kulturpflege
32 Museen, Sammlungen, Ausstellungen
3200 Heimatmuseum

Gruppierung	Bezeichnung	Rest VJ K=Kassenreste H=Haushaltsreste	Soll	Ist	Neuer Rest K = Kassenrest H = Haushaltsrest	Haushaltsansatz	Soll mehr (+) weniger (-) als Ansatz	zulässige Mehrausgabe
1570	Sonstige Ersätze	1.280,12 K 0,00 H	0,00	1.280,12	0,00 K 0,00 H	600,00	600,00 -	0,00
5008	Unterhaltung der Grundstücke	10,80 K 0,00 H	7.488,31	7.499,11	0,00 K 0,00 H	8.000,00	511,69 -	0,00
5408	Bewirtschaftung der Gebäude	0,00 K 0,00 H	0,00	0,00	0,00 K 0,00 H	100,00	100,00 -	0,00
5418	Heizung lfd. Betrieb, Wartung	0,00 K 0,00 H	173,75	173,75	0,00 K 0,00 H	0,00	173,75 +	0,00
5438	Strom,Gas,Wasser, Abwasser u.Muell	77,23 K 0,00 H	1.295,38	1.372,61	0,00 K 0,00 H	1.000,00	295,38 +	0,00
6400	Steuern, Versicherungen und Schadensfälle	0,00 K 0,00 H	205,42	205,42	0,00 K 0,00 H	200,00	5,42 +	0,00
6790	Innere Verrechnungen von Leistungen des Bauhofes	0,00 K 0,00 H	452,32	452,32	0,00 K 0,00 H	100,00	352,32 +	0,00
	Gesamteinnahmen UA3200	1.280,12 K 0,00 H	0,00	1.280,12	0,00 K 0,00 H	600,00	600,00 -	
	Gesamtausgaben UA3200	88,03 K 0,00 H	9.615,18	9.703,21	0,00 K 0,00 H	9.400,00	215,18 +	0,00
	Ergebnis UA3200		-9.615,18	-8.423,09		-8.800,00		
Summe Abschnitt 32								
	Gesamteinnahmen Abschnitt 32	1.280,12 K 0,00 H	0,00	1.280,12	0,00 K 0,00 H	600,00	600,00 -	
	Gesamtausgaben Abschnitt 32	88,03 K 0,00 H	9.615,18	9.703,21	0,00 K 0,00 H	9.400,00	215,18 +	0,00
	Ergebnis Abschnitt 32		-9.615,18	-8.423,09		-8.800,00		

Haushaltsrechnung 2019
für 4KA Gemeinde Tuningen
 Verwaltungshaushalt

Datum: 06.05.2021

Seite: 20

3 Wissenschaft, Forschung, Kulturpflege
 33 Theater und Musikpflege
 3300 Theater, Konzerte und Musikpflege

Gruppierung	Bezeichnung	Rest VJ K=Kassenreste H=Haushaltsreste	Soll	Ist	Neuer Rest K = Kassenrest H = Haushaltsrest	Haushaltsansatz	Soll mehr (+) weniger (-) als Ansatz	zulässige Mehrausgabe
1510	Ersätze und ähnliche Einnahmen	0,00 K 0,00 H	1.322,00	1.322,00	0,00 K 0,00 H	500,00	822,00 +	0,00
7180	Vereinszuschüsse	0,00 K 0,00 H	1.559,65	1.559,65	0,00 K 0,00 H	2.000,00	440,35 -	0,00
718001	Zuschuss Musikschule	0,00 K 0,00 H	3.533,25	3.533,25	0,00 K 0,00 H	3.500,00	33,25 +	0,00
718002	Ferienprogramm	0,00 K 0,00 H	619,11	619,11	0,00 K 0,00 H	600,00	19,11 +	0,00
Gesamteinnahmen UA3300		0,00 K 0,00 H	1.322,00	1.322,00	0,00 K 0,00 H	500,00	822,00 +	
Gesamtausgaben UA3300		0,00 K 0,00 H	5.712,01	5.712,01	0,00 K 0,00 H	6.100,00	387,99 -	0,00
Ergebnis UA3300			-4.390,01	-4.390,01		-5.600,00		
Summe Abschnitt 33								
Gesamteinnahmen Abschnitt 33		0,00 K 0,00 H	1.322,00	1.322,00	0,00 K 0,00 H	500,00	822,00 +	
Gesamtausgaben Abschnitt 33		0,00 K 0,00 H	5.712,01	5.712,01	0,00 K 0,00 H	6.100,00	387,99 -	0,00
Ergebnis Abschnitt 33			-4.390,01	-4.390,01		-5.600,00		

Haushaltsrechnung 2019
für 4KA Gemeinde Tuningen
 Verwaltungshaushalt

Datum: 06.05.2021

Seite: 21

3 Wissenschaft, Forschung, Kulturpflege
 35 Volksbildung
 3500 Volkshochschulen

Gruppierung	Bezeichnung	Rest VJ K=Kassenreste H=Haushaltsreste	Soll	Ist	Neuer Rest K = Kassenrest H = Haushaltsrest	Haushaltsansatz	Soll mehr (+) weniger (-) als Ansatz	zulässige Mehrausgabe
6360	Sonstige Sächl. Zweckausgaben	0,00 K 0,00 H	0,00	0,00	0,00 K 0,00 H	100,00	100,00 -	0,00
6791	Benutzung Sportzentrum	0,00 K 0,00 H	2.173,63	2.173,63	0,00 K 0,00 H	2.400,00	226,37 -	0,00
7180	Zuschuss	0,00 K 0,00 H	8.500,00	8.500,00	0,00 K 0,00 H	8.500,00	0,00	0,00
	Gesamteinnahmen UA3500	0,00 K 0,00 H	0,00	0,00	0,00 K 0,00 H	0,00	0,00	
	Gesamtausgaben UA3500	0,00 K 0,00 H	10.673,63	10.673,63	0,00 K 0,00 H	11.000,00	326,37 -	0,00
	Ergebnis UA3500		-10.673,63	-10.673,63		-11.000,00		
Summe Abschnitt 35								
	Gesamteinnahmen Abschnitt 35	0,00 K 0,00 H	0,00	0,00	0,00 K 0,00 H	0,00	0,00	
	Gesamtausgaben Abschnitt 35	0,00 K 0,00 H	10.673,63	10.673,63	0,00 K 0,00 H	11.000,00	326,37 -	0,00
	Ergebnis Abschnitt 35		-10.673,63	-10.673,63		-11.000,00		

Haushaltsrechnung 2019 für 4KA Gemeinde Tuningen

Verwaltungshaushalt

Datum: 06.05.2021

Seite: 22

3 Wissenschaft, Forschung, Kulturpflege
36 Naturschutz, Denkmalschutz und -pflege
3600 Heimatpflege und Dorfentwicklung

Gruppierung	Bezeichnung	Rest VJ K=Kassenreste H=Haushaltsreste	Soll	Ist	Neuer Rest K = Kassenrest H = Haushaltsrest	Haushaltsansatz	Soll mehr (+) weniger (-) als Ansatz	zulässige Mehrausgabe
1570	Sonstige Ersätze	0,00 K 0,00 H	45,00	45,00	0,00 K 0,00 H	50,00	5,00 -	0,00
5008	Unterhaltung der Grundstücke	6,60 K 0,00 H	1.061,71	1.068,31	0,00 K 0,00 H	1.500,00	438,29 -	0,00
5100	Unterhaltg.d.Sonst. Unbewegl.vermögens	0,00 K 6.800,00 H	-6.800,00	0,00	0,00 K 0,00 H	0,00	6.800,00 -	0,00
520001	EDV-, Telefonanlage und Kopierer	0,00 K 0,00 H	309,48	309,48	0,00 K 0,00 H	1.000,00	690,52 -	0,00
5880	Öffentlichkeitsarbeit	80,64 K 0,00 H	0,00	80,64	0,00 K 0,00 H	0,00	0,00	0,00
6340	Leistungsvergütung an Unternehmen	0,00 K 0,00 H	1.026,68	1.026,68	0,00 K 0,00 H	1.000,00	26,68 +	0,00
6588	Sonstige Geschäftsausgaben	0,00 K 0,00 H	357,52	357,52	0,00 K 0,00 H	0,00	357,52 +	0,00
6750	Erstattungen an kommunale Sonderrechnungen	0,00 K 0,00 H	368,00	368,00	0,00 K 0,00 H	250,00	118,00 +	0,00
6790	Innere Verrechnung von Leistungen des Bauhofes	0,00 K 0,00 H	77.541,99	77.541,99	0,00 K 0,00 H	100.822,00	23.280,01 -	0,00
679003	Innere Verrechnung Weihnachtsbäume	0,00 K 0,00 H	1.000,00	1.000,00	0,00 K 0,00 H	1.000,00	0,00	0,00
7180	Vereinszuschüsse	0,00 K 0,00 H	7.297,63	7.297,63	0,00 K 0,00 H	3.500,00	3.797,63 +	0,00
	Gesamteinnahmen UA3600	0,00 K 0,00 H	45,00	45,00	0,00 K 0,00 H	50,00	5,00 -	
	Gesamtausgaben UA3600	87,24 K 6.800,00 H	82.163,01	89.050,25	0,00 K 0,00 H	109.072,00	26.908,99 -	0,00
	Ergebnis UA3600		-82.118,01	-89.005,25		-109.022,00		
Summe Abschnitt 36								
	Gesamteinnahmen Abschnitt 36	0,00 K 0,00 H	45,00	45,00	0,00 K 0,00 H	50,00	5,00 -	
	Gesamtausgaben Abschnitt 36	87,24 K 6.800,00 H	82.163,01	89.050,25	0,00 K 0,00 H	109.072,00	26.908,99 -	0,00
	Ergebnis Abschnitt 36		-82.118,01	-89.005,25		-109.022,00		

Haushaltsrechnung 2019
für 4KA Gemeinde Tuningen
 Verwaltungshaushalt

Datum: 06.05.2021

Seite: 23

3 Wissenschaft, Forschung, Kulturpflege
 37 Kirchliche Angelegenheiten
 3700 Kirchliche Angelegenheiten

Gruppierung	Bezeichnung	Rest VJ K=Kassenreste H=Haushaltsreste	Soll	Ist	Neuer Rest K = Kassenrest H = Haushaltsrest	Haushaltsansatz	Soll mehr (+) weniger (-) als Ansatz	zulässige Mehrausgabe
7180	Zuschüsse an Kirchen	0,00 K 13.800,00 H	-11.465,95	2.334,05	0,00 K 0,00 H	2.500,00	13.965,95 -	0,00
	Gesamteinnahmen UA3700	0,00 K 0,00 H	0,00	0,00	0,00 K 0,00 H	0,00	0,00	
	Gesamtausgaben UA3700	0,00 K 13.800,00 H	-11.465,95	2.334,05	0,00 K 0,00 H	2.500,00	13.965,95 -	0,00
	Ergebnis UA3700		11.465,95	-2.334,05		-2.500,00		
Summe Abschnitt 37								
	Gesamteinnahmen Abschnitt 37	0,00 K 0,00 H	0,00	0,00	0,00 K 0,00 H	0,00	0,00	
	Gesamtausgaben Abschnitt 37	0,00 K 13.800,00 H	-11.465,95	2.334,05	0,00 K 0,00 H	2.500,00	13.965,95 -	0,00
	Ergebnis Abschnitt 37		11.465,95	-2.334,05		-2.500,00		
Summe Einzelplan 3								
	Gesamteinnahmen Einzelplan 3	1.280,12 K 0,00 H	1.367,00	2.647,12	0,00 K 0,00 H	1.150,00	217,00 +	
	Gesamtausgaben Einzelplan 3	175,27 K 20.600,00 H	96.697,88	117.473,15	0,00 K 0,00 H	138.072,00	41.374,12 -	0,00
	Ergebnis Einzelplan 3		-95.330,88	-114.826,03		-136.922,00		

Haushaltsrechnung 2019
für 4KA Gemeinde Tuningen
 Verwaltungshaushalt

Datum: 06.05.2021
 Seite: 24

4 Soziale Sicherung
 40 Verwaltung der sozialen Angelegenheiten
 4000 Familienzentrum

Gruppierung	Bezeichnung	Rest VJ K=Kassenreste H=Haushaltsreste	Soll	Ist	Neuer Rest K = Kassenrest H = Haushaltsrest	Haushaltsansatz	Soll mehr (+) weniger (-) als Ansatz	zulässige Mehrausgabe
1510	Ersätze und ähnliche Einnahmen	0,00 K 0,00 H	134,00	134,00	0,00 K 0,00 H	200,00	66,00 -	0,00
169006	Innere Verrechnung Familienzentrum	0,00 K 0,00 H	89.121,65	89.121,65	0,00 K 0,00 H	76.770,00	12.351,65 +	0,00
400000	SN PA Personalausgaben SN	0,00 K 0,00 H	85.493,44	85.493,44	0,00 K 0,00 H	76.600,00	8.893,44 +	0,00
5008	Unterhaltung der Grundstücke	0,00 K 0,00 H	68,19	68,19	0,00 K 0,00 H	0,00	68,19 +	0,00
5200	Geräte, Ausstattungsgegenstände	0,00 K 0,00 H	685,33	685,33	0,00 K 0,00 H	400,00	285,33 +	0,00
5408	Bewirtschaftung der Gebäude	0,00 K 0,00 H	604,40	604,40	0,00 K 0,00 H	1.800,00	1.195,60 -	0,00
5600	Dienst- und Schutzkleidung	0,00 K 0,00 H	155,28	155,28	0,00 K 0,00 H	0,00	155,28 +	0,00
5620	Aus- und Fortbildung, Umschulung	0,00 K 0,00 H	2.529,00	2.529,00	0,00 K 0,00 H	2.400,00	129,00 +	0,00
6361	Sachausgaben Referenten	0,00 K 0,00 H	818,58	818,58	0,00 K 0,00 H	500,00	318,58 +	0,00
6508	Bürobedarf	0,00 K 0,00 H	733,35	733,35	0,00 K 0,00 H	400,00	333,35 +	0,00
6518	Bücher und Zeitschriften	0,00 K 0,00 H	116,22	116,22	0,00 K 0,00 H	150,00	33,78 -	0,00
6528	Post- und Fernmeldegebühren	74,87 K 0,00 H	2.390,06	2.464,93	0,00 K 0,00 H	1.500,00	890,06 +	0,00
6548	Dienstreisen	0,00 K 0,00 H	634,35	634,35	0,00 K 0,00 H	50,00	584,35 +	0,00
6588	Sonstige Geschäftsausgaben	0,00 K 0,00 H	0,00	0,00	0,00 K 0,00 H	1.500,00	1.500,00 -	0,00
679001	Innere Verrechnung der Kopierkosten	0,00 K 0,00 H	43,10	43,10	0,00 K 0,00 H	0,00	43,10 +	0,00
679002	Innere Verrechnung Personalkosten	0,00 K 0,00 H	3.853,00	3.853,00	0,00 K 0,00 H	3.962,00	109,00 -	0,00
6800	Abschreibungen	0,00 K 0,00 H	792,18	792,18	0,00 K 0,00 H	780,00	12,18 +	0,00
6850	Verzinsung des Anlagekapitals	0,00 K 0,00 H	107,58	107,58	0,00 K 0,00 H	70,00	37,58 +	0,00
7120	Zuweisungen an Gemeinden - interkommunaler Kostenausgleich	0,00 K 0,00 H	9.826,48	9.826,48	0,00 K 0,00 H	7.000,00	2.826,48 +	0,00

Haushaltsrechnung 2019
für 4KA Gemeinde Tuningen
 Verwaltungshaushalt

Datum: 06.05.2021

Seite: 25

4 Soziale Sicherung
 40 Verwaltung der sozialen Angelegenheiten
 4000 Familienzentrum

Gruppierung	Bezeichnung	Rest VJ K=Kassenreste H=Haushaltsreste	Soll	Ist	Neuer Rest K = Kassenrest H = Haushaltsrest	Haushaltsansatz	Soll mehr (+) weniger (-) als Ansatz	zulässige Mehrausgabe
	Gesamteinnahmen UA4000	0,00 K 0,00 H	89.255,65	89.255,65	0,00 K 0,00 H	76.970,00	12.285,65 +	
	Gesamtausgaben UA4000	74,87 K 0,00 H	108.850,54	108.925,41	0,00 K 0,00 H	97.112,00	11.738,54 +	0,00
	Ergebnis UA4000		-19.594,89	-19.669,76		-20.142,00		
Summe Abschnitt 40								
	Gesamteinnahmen Abschnitt 40	0,00 K 0,00 H	89.255,65	89.255,65	0,00 K 0,00 H	76.970,00	12.285,65 +	
	Gesamtausgaben Abschnitt 40	74,87 K 0,00 H	108.850,54	108.925,41	0,00 K 0,00 H	97.112,00	11.738,54 +	0,00
	Ergebnis Abschnitt 40		-19.594,89	-19.669,76		-20.142,00		

Haushaltsrechnung 2019
für 4KA Gemeinde Tuningen
 Verwaltungshaushalt

Datum: 06.05.2021
 Seite: 26

4 Soziale Sicherung
 42 Durchführung des Asylbewerberleistungsgesetzes
 4240 Asylbewerber

Gruppierung	Bezeichnung	Rest VJ K=Kassenreste H=Haushaltsreste	Soll	Ist	Neuer Rest K = Kassenrest H = Haushaltsrest	Haushaltsansatz	Soll mehr (+) weniger (-) als Ansatz	zulässige Mehrausgabe
140005	Mieteinnahmen Asylbewerber	0,00 K 0,00 H	25.906,50	25.696,96	209,54 K 0,00 H	26.000,00	93,50 -	0,00
1510	Ersätze und Aehnl.einnahmen	0,00 K 0,00 H	3.272,70	3.031,70	241,00 K 0,00 H	3.000,00	272,70 +	0,00
1670	Spenden Erstattungen	0,00 K 0,00 H	0,00	0,00	0,00 K 0,00 H	50,00	50,00 -	0,00
1710	Zuweisungen und Zuschüsse vom Land nach § 29 d FAG	0,00 K 0,00 H	2.986,30	2.986,30	0,00 K 0,00 H	0,00	2.986,30 +	0,00
5008	Unterhaltung der Grundstücke	0,00 K 0,00 H	4.334,74	4.334,74	0,00 K 0,00 H	2.000,00	2.334,74 +	0,00
5200	Geräte, Ausstattungsgegenstände	0,00 K 0,00 H	720,53	720,53	0,00 K 0,00 H	1.000,00	279,47 -	0,00
5408	Bewirtschaftung der Gebäude	0,00 K 0,00 H	1.084,42	1.084,42	0,00 K 0,00 H	2.000,00	915,58 -	0,00
5418	Heizung lfd. Betrieb, Wartung	0,00 K 0,00 H	0,00	0,00	0,00 K 0,00 H	1.000,00	1.000,00 -	0,00
5428	Reinigung	0,00 K 0,00 H	268,90	268,90	0,00 K 0,00 H	200,00	68,90 +	0,00
5438	Strom,Gas,Wasser, Abwasser u.Muell	796,15 K 0,00 H	13.664,75	14.460,90	0,00 K 0,00 H	15.000,00	1.335,25 -	0,00
5620	Aus- und Fortbil- Dung, Umschulung	0,00 K 0,00 H	0,00	0,00	0,00 K 0,00 H	100,00	100,00 -	0,00
6340	Flüchtlingsbetreuung Mutpol	36.549,91 K 0,00 H	21.951,01	58.500,92	0,00 K 0,00 H	30.000,00	8.048,99 -	0,00
6361	Sachausgaben Asylbewerber	110,00 K 0,00 H	0,00	110,00	0,00 K 0,00 H	1.000,00	1.000,00 -	0,00
6362	Ausgaben für Deutschsprachkurse	0,00 K 0,00 H	0,00	0,00	0,00 K 0,00 H	500,00	500,00 -	0,00
6363	Sachausgaben Begegnungszentrum	0,00 K 0,00 H	315,71	315,71	0,00 K 0,00 H	500,00	184,29 -	0,00
6400	Steuern, Versicherungen,Schadensfälle	0,00 K 0,00 H	1.388,51	1.388,51	0,00 K 0,00 H	500,00	888,51 +	0,00
6528	Post- und Fernmeldegebühren	59,38 K 0,00 H	586,24	645,62	0,00 K 0,00 H	300,00	286,24 +	0,00
6680	Vermischte Ausgaben	0,00 K 0,00 H	123,97	123,97	0,00 K 0,00 H	500,00	376,03 -	0,00
6790	Innere Verrechnungen für Leistungen des Bauhofs	0,00 K 0,00 H	8.650,62	8.650,62	0,00 K 0,00 H	3.500,00	5.150,62 +	0,00
679001	IV Kopierkosten	0,00 K 0,00 H	6,88	6,88	0,00 K 0,00 H	0,00	6,88 +	0,00

Haushaltsrechnung 2019
für 4KA Gemeinde Tuningen
 Verwaltungshaushalt

Datum: 06.05.2021

Seite: 27

4 Soziale Sicherung
 42 Durchführung des Asylbewerberleistungsgesetzes
 4240 Asylbewerber

Gruppierung	Bezeichnung	Rest VJ K=Kassenreste H=Haushaltsreste	Soll	Ist	Neuer Rest K = Kassenrest H = Haushaltsrest	Haushaltsansatz	Soll mehr (+) weniger (-) als Ansatz	zulässige Mehrausgabe
679002	Innere Verrechnung des Verwaltungsaufwands	0,00 K 0,00 H	3.963,00	3.963,00	0,00 K 0,00 H	4.205,00	242,00 -	0,00
6800	Abschreibungen	0,00 K 0,00 H	1.203,42	1.203,42	0,00 K 0,00 H	1.203,00	0,42 +	0,00
6850	Verzinsung des Anlagekapitals	0,00 K 0,00 H	473,77	473,77	0,00 K 0,00 H	473,00	0,77 +	0,00
7120	Zuweisungen an Gemeinden und Gv	0,00 K 0,00 H	5.941,82	5.941,82	0,00 K 0,00 H	7.000,00	1.058,18 -	0,00
	Gesamteinnahmen UA4240	0,00 K 0,00 H	32.165,50	31.714,96	450,54 K 0,00 H	29.050,00	3.115,50 +	
	Gesamtausgaben UA4240	37.515,44 K 0,00 H	64.678,29	102.193,73	0,00 K 0,00 H	70.981,00	6.302,71 -	0,00
	Ergebnis UA4240		-32.512,79	-70.478,77		-41.931,00		
Summe Abschnitt 42								
	Gesamteinnahmen Abschnitt 42	0,00 K 0,00 H	32.165,50	31.714,96	450,54 K 0,00 H	29.050,00	3.115,50 +	
	Gesamtausgaben Abschnitt 42	37.515,44 K 0,00 H	64.678,29	102.193,73	0,00 K 0,00 H	70.981,00	6.302,71 -	0,00
	Ergebnis Abschnitt 42		-32.512,79	-70.478,77		-41.931,00		

Haushaltsrechnung 2019
für 4KA Gemeinde Tuningen
 Verwaltungshaushalt

Datum: 06.05.2021

Seite: 28

4 Soziale Sicherung
 43 Soziale Einrichtungen
 4310 Seniorenbetreuung (Essen auf Rädern)

Gruppierung	Bezeichnung	Rest VJ K=Kassenreste H=Haushaltsreste	Soll	Ist	Neuer Rest K = Kassenrest H = Haushaltsrest	Haushaltsansatz	Soll mehr (+) weniger (-) als Ansatz	zulässige Mehrausgabe
1300	Einnahmen aus Verkauf	247,00 K 0,00 H	9.620,00	9.867,00	0,00 K 0,00 H	15.000,00	5.380,00 -	0,00
5200	Geräte, Ausstattungsgegenstände	0,00 K 0,00 H	0,00	0,00	0,00 K 0,00 H	1.000,00	1.000,00 -	0,00
6000	Sonstige Geschäftsausgaben	990,52 K 0,00 H	8.405,43	9.395,95	0,00 K 0,00 H	17.000,00	8.594,57 -	0,00
	Gesamteinnahmen UA4310	247,00 K 0,00 H	9.620,00	9.867,00	0,00 K 0,00 H	15.000,00	5.380,00 -	
	Gesamtausgaben UA4310	990,52 K 0,00 H	8.405,43	9.395,95	0,00 K 0,00 H	18.000,00	9.594,57 -	0,00
	Ergebnis UA4310		1.214,57	471,05		-3.000,00		

Haushaltsrechnung 2019
für 4KA Gemeinde Tuningen
 Verwaltungshaushalt

Datum: 06.05.2021
 Seite: 29

4 Soziale Sicherung
 43 Soziale Einrichtungen
 4330 Behindertenbeauftragte

Gruppierung	Bezeichnung	Rest VJ K=Kassenreste H=Haushaltsreste	Soll	Ist	Neuer Rest K = Kassenrest H = Haushaltsrest	Haushaltsansatz	Soll mehr (+) weniger (-) als Ansatz	zulässige Mehrausgabe
6680	Vermischte Ausgaben	0,00 K 0,00 H	51,80	51,80	0,00 K 0,00 H	200,00	148,20 -	0,00
	Gesamteinnahmen UA4330	0,00 K 0,00 H	0,00	0,00	0,00 K 0,00 H	0,00	0,00	
	Gesamtausgaben UA4330	0,00 K 0,00 H	51,80	51,80	0,00 K 0,00 H	200,00	148,20 -	0,00
	Ergebnis UA4330		-51,80	-51,80		-200,00		
Summe Abschnitt 43								
	Gesamteinnahmen Abschnitt 43	247,00 K 0,00 H	9.620,00	9.867,00	0,00 K 0,00 H	15.000,00	5.380,00 -	
	Gesamtausgaben Abschnitt 43	990,52 K 0,00 H	8.457,23	9.447,75	0,00 K 0,00 H	18.200,00	9.742,77 -	0,00
	Ergebnis Abschnitt 43		1.162,77	419,25		-3.200,00		

Haushaltsrechnung 2019
für 4KA Gemeinde Tuningen
 Verwaltungshaushalt

Datum: 06.05.2021

Seite: 30

4 Soziale Sicherung
 46 Einrichtungen der Jugendhilfe
 4600 Kinderspielplätze

Gruppierung	Bezeichnung	Rest VJ K=Kassenreste H=Haushaltsreste	Soll	Ist	Neuer Rest K = Kassenrest H = Haushaltsrest	Haushaltsansatz	Soll mehr (+) weniger (-) als Ansatz	zulässige Mehrausgabe
5008	Unterhaltung der Grundstücke	0,00 K 0,00 H	546,21	546,21	0,00 K 0,00 H	600,00	53,79 -	0,00
5100	Unterhaltung des sonstigen unbeweglichen Vermögens	0,00 K 0,00 H	1.240,37	1.240,37	0,00 K 0,00 H	500,00	740,37 +	0,00
6340	Leistungsvergütung an Unternehmen	0,00 K 0,00 H	0,00	0,00	0,00 K 0,00 H	1.000,00	1.000,00 -	0,00
6790	Innere Verrechnungen von Leistungen des Bauhofes	0,00 K 0,00 H	5.512,65	5.512,65	0,00 K 0,00 H	9.700,00	4.187,35 -	0,00
6800	Abschreibungen	0,00 K 0,00 H	822,11	822,11	0,00 K 0,00 H	822,00	0,11 +	0,00
6850	Verzinsung des Anlagekapitals	0,00 K 0,00 H	116,51	116,51	0,00 K 0,00 H	116,00	0,51 +	0,00
	Gesamteinnahmen UA4600	0,00 K 0,00 H	0,00	0,00	0,00 K 0,00 H	0,00	0,00	
	Gesamtausgaben UA4600	0,00 K 0,00 H	8.237,85	8.237,85	0,00 K 0,00 H	12.738,00	4.500,15 -	0,00
	Ergebnis UA4600		-8.237,85	-8.237,85		-12.738,00		

Haushaltsrechnung 2019
für 4KA Gemeinde Tuningen
 Verwaltungshaushalt

Datum: 06.05.2021

Seite: 31

4 Soziale Sicherung
 46 Einrichtungen der Jugendhilfe
 4640 Kommunaler Kindergarten

Gruppierung	Bezeichnung	Rest VJ K=Kassenreste H=Haushaltsreste	Soll	Ist	Neuer Rest K = Kassenrest H = Haushaltsrest	Haushaltsansatz	Soll mehr (+) weniger (-) als Ansatz	zulässige Mehrausgabe
1110	Elternbeiträge	- 295,10 K 0,00 H	48.448,70	47.818,26	335,34 K 0,00 H	52.000,00	3.551,30 -	0,00
1120	Elternbeiträge U3	0,00 K 0,00 H	1.112,00	1.112,00	0,00 K 0,00 H	0,00	1.112,00 +	0,00
1510	Sonstige Ersätze	255,00 K 0,00 H	618,35	873,35	0,00 K 0,00 H	1.000,00	381,65 -	0,00
1670	Spenden/Erstattungen vom übrigen Bereich	0,00 K 0,00 H	150,00	150,00	0,00 K 0,00 H	0,00	150,00 +	0,00
1710	Zuweisungen und Zuschüsse vom Land	0,00 K 0,00 H	137.538,57	137.538,57	0,00 K 0,00 H	144.300,00	6.761,43 -	0,00
171001	Sprachförderung	0,00 K 0,00 H	10.800,00	10.800,00	0,00 K 0,00 H	10.800,00	0,00	0,00
1720	Zuweisungen und Zu- Schüsse v. Gde. u.Gv	626,75 K 0,00 H	7.072,65	7.699,40	0,00 K 0,00 H	1.500,00	5.572,65 +	0,00
400000	SN PA Personalausgaben	- 824,64 K 0,00 H	363.177,13	362.352,49	0,00 K 0,00 H	388.900,00	25.722,87 -	0,00
5008	Unterhaltung der Grundstücke	0,00 K 0,00 H	25.946,17	25.946,17	0,00 K 0,00 H	35.000,00	9.053,83 -	0,00
5200	Geräte, Ausstattungs- und Ausrüstungsgegenstände, sonstige Gebrauchsgegenstände	0,00 K 0,00 H	1.293,65	1.293,65	0,00 K 0,00 H	1.300,00	6,35 -	0,00
5210	Spiel- und Beschäftigungsmaterial	0,00 K 0,00 H	1.352,43	1.352,43	0,00 K 0,00 H	1.400,00	47,57 -	0,00
5408	Bewirtschaftung der Gebäude	0,00 K 0,00 H	89,76	89,76	0,00 K 0,00 H	4.500,00	4.410,24 -	0,00
5418	Heizung lfd. Betrieb, Wartung	574,00 K 0,00 H	-308,35	265,65	0,00 K 0,00 H	4.500,00	4.808,35 -	0,00
5428	Reinigung	151,01 K 0,00 H	2.827,54	2.978,55	0,00 K 0,00 H	5.200,00	2.372,46 -	0,00
5438	Strom,Gas,Wasser, Abwasser u.Müll	766,00 K 0,00 H	9.234,35	10.000,35	0,00 K 0,00 H	5.500,00	3.734,35 +	0,00
5600	Dienst- und Schutzkleidung	0,00 K 0,00 H	645,01	645,01	0,00 K 0,00 H	0,00	645,01 +	0,00
5620	Aus-, Fortbildung und Umschulung	0,00 K 0,00 H	1.341,00	1.341,00	0,00 K 0,00 H	1.400,00	59,00 -	0,00
6360	Sonstiges	0,00 K 0,00 H	294,64	294,64	0,00 K 0,00 H	500,00	205,36 -	0,00
6361	Sachausgaben Portfolio	0,00 K 0,00 H	725,02	725,02	0,00 K 0,00 H	450,00	275,02 +	0,00
6362	Aufwand Sprachförderung	0,00 K 0,00 H	60,64	60,64	0,00 K 0,00 H	300,00	239,36 -	0,00

Haushaltsrechnung 2019
für 4KA Gemeinde Tuningen
 Verwaltungshaushalt

Datum: 06.05.2021
 Seite: 32

4 Soziale Sicherung
 46 Einrichtungen der Jugendhilfe
 4640 Kommunalen Kindergarten

Gruppierung	Bezeichnung	Rest VJ K=Kassenreste H=Haushaltsreste	Soll	Ist	Neuer Rest K = Kassenrest H = Haushaltsrest	Haushaltsansatz	Soll mehr (+) weniger (-) als Ansatz	zulässige Mehrausgabe
6400	Steuern, Versicherungen und Schadensfälle	0,00 K 0,00 H	2.063,56	2.063,56	0,00 K 0,00 H	2.150,00	86,44 -	0,00
6508	Bürobedarf	0,00 K 0,00 H	623,85	623,85	0,00 K 0,00 H	500,00	123,85 +	0,00
6518	Bücher und Zeitschriften	0,00 K 0,00 H	404,48	404,48	0,00 K 0,00 H	300,00	104,48 +	0,00
6528	Post- und Fernmeldegebühren	0,00 K 0,00 H	49,34	49,34	0,00 K 0,00 H	0,00	49,34 +	0,00
6548	Dienstreisen	0,00 K 0,00 H	84,10	84,10	0,00 K 0,00 H	280,00	195,90 -	0,00
6588	Sonstige Geschäftsausgaben	0,00 K 0,00 H	2.386,74	2.386,74	0,00 K 0,00 H	0,00	2.386,74 +	0,00
6790	Innere Verrechnung von Leistungen des Bauhofes	0,00 K 0,00 H	14.106,73	14.106,73	0,00 K 0,00 H	15.200,00	1.093,27 -	0,00
679001	Innere Verrechnung der Kopierkosten	0,00 K 0,00 H	161,43	161,43	0,00 K 0,00 H	0,00	161,43 +	0,00
679002	Innere Verrechnung des Verwaltungsaufwandes	0,00 K 0,00 H	1.559,00	1.559,00	0,00 K 0,00 H	2.080,00	521,00 -	0,00
679004	Innerere Verrechnung Gebäudemanagement	0,00 K 0,00 H	3.557,53	3.557,53	0,00 K 0,00 H	4.385,00	827,47 -	0,00
679006	Innere Verrechnung Familienzentrum	0,00 K 0,00 H	34.658,42	34.658,42	0,00 K 0,00 H	29.855,00	4.803,42 +	0,00
6791	Benutzung Sportzentrum	0,00 K 0,00 H	1.086,81	1.086,81	0,00 K 0,00 H	1.800,00	713,19 -	0,00
6800	Abschreibungen	0,00 K 0,00 H	2.815,30	2.815,30	0,00 K 0,00 H	2.100,00	715,30 +	0,00
6850	Verzinsung des Anlagekapitals	0,00 K 0,00 H	695,95	695,95	0,00 K 0,00 H	250,00	445,95 +	0,00
7180	Vereinszuschüsse	0,00 K 0,00 H	398,65	398,65	0,00 K 0,00 H	0,00	398,65 +	0,00
	Gesamteinnahmen UA4640	586,65 K 0,00 H	205.740,27	205.991,58	335,34 K 0,00 H	209.600,00	3.859,73 -	
	Gesamtausgaben UA4640	666,37 K 0,00 H	471.330,88	471.997,25	0,00 K 0,00 H	507.850,00	36.519,12 -	0,00
	Ergebnis UA4640		-265.590,61	-266.005,67		-298.250,00		

Haushaltsrechnung 2019
für 4KA Gemeinde Tuningen
 Verwaltungshaushalt

Datum: 06.05.2021
 Seite: 33

4 Soziale Sicherung
 46 Einrichtungen der Jugendhilfe
 4641 Kernzeitbetreuung

Gruppierung	Bezeichnung	Rest VJ K=Kassenreste H=Haushaltsreste	Soll	Ist	Neuer Rest K = Kassenrest H = Haushaltsrest	Haushaltsansatz	Soll mehr (+) weniger (-) als Ansatz	zulässige Mehrausgabe
111002	Elternbeiträge	506,00 K 0,00 H	33.340,00	33.340,00	506,00 K 0,00 H	36.000,00	2.660,00 -	0,00
171001	Zuweisungen vom Land	0,00 K 0,00 H	13.740,00	13.740,00	0,00 K 0,00 H	14.000,00	260,00 -	0,00
400000	SN PA Personalausgaben	0,00 K 0,00 H	27.308,38	27.308,38	0,00 K 0,00 H	48.100,00	20.791,62 -	0,00
5008	Unterhaltung der Grundstücke	0,00 K 0,00 H	10,39	10,39	0,00 K 0,00 H	500,00	489,61 -	0,00
5200	Geräte, Ausstattungsgegenstände	3.462,06 K 0,00 H	1.165,40	4.627,46	0,00 K 0,00 H	2.000,00	834,60 -	0,00
5210	Spiel- und Beschäftigungsmaterial	0,00 K 0,00 H	951,88	951,88	0,00 K 0,00 H	1.200,00	248,12 -	0,00
5428	Reinigung	0,00 K 0,00 H	2.592,84	2.592,84	0,00 K 0,00 H	2.700,00	107,16 -	0,00
5438	Strom,Gas,Wasser, Abwasser u.Muell	0,00 K 0,00 H	0,00	0,00	0,00 K 0,00 H	2.000,00	2.000,00 -	0,00
5600	Dienst- und Schutzkleidung	0,00 K 0,00 H	95,56	95,56	0,00 K 0,00 H	0,00	95,56 +	0,00
5620	Aus- und Fortbildung, Umschulung	0,00 K 0,00 H	0,00	0,00	0,00 K 0,00 H	200,00	200,00 -	0,00
6340	Leistungsvergütung an Unternehmen	15.538,55 K 0,00 H	17.086,76	32.625,31	0,00 K 0,00 H	16.000,00	1.086,76 +	0,00
6528	Post- und Fernmeldegebühren	3,90 K 0,00 H	-17,78	-13,88	0,00 K 0,00 H	100,00	117,78 -	0,00
6588	Sonstige Geschäftsausgaben	0,00 K 0,00 H	0,00	0,00	0,00 K 0,00 H	100,00	100,00 -	0,00
6790	Innere Verrechnung von Leistungen des Bauhofs	0,00 K 0,00 H	3.364,13	3.364,13	0,00 K 0,00 H	1.000,00	2.364,13 +	0,00
679002	Innere Verrechnung Personalkosten	0,00 K 0,00 H	1.559,00	1.559,00	0,00 K 0,00 H	2.080,00	521,00 -	0,00
679004	Innerere Verrechnung Gebäudemanagement	0,00 K 0,00 H	1.581,12	1.581,12	0,00 K 0,00 H	1.095,00	486,12 +	0,00
679006	Innere Verrechnung Familienzentrum	0,00 K 0,00 H	9.902,40	9.902,40	0,00 K 0,00 H	8.530,00	1.372,40 +	0,00
6800	Abschreibungen	0,00 K 0,00 H	1.049,10	1.049,10	0,00 K 0,00 H	1.049,00	0,10 +	0,00
6850	Verzinsung des Anlagekapitals	0,00 K 0,00 H	210,49	210,49	0,00 K 0,00 H	210,00	0,49 +	0,00

Haushaltsrechnung 2019
für 4KA Gemeinde Tuningen
 Verwaltungshaushalt

Datum: 06.05.2021
 Seite: 34

4 Soziale Sicherung
 46 Einrichtungen der Jugendhilfe
 4641 Kernzeitbetreuung

Gruppierung	Bezeichnung	Rest VJ K=Kassenreste H=Haushaltsreste	Soll	Ist	Neuer Rest K = Kassenrest H = Haushaltsrest	Haushaltsansatz	Soll mehr (+) weniger (-) als Ansatz	zulässige Mehrausgabe
	Gesamteinnahmen UA4641	506,00 K 0,00 H	47.080,00	47.080,00	506,00 K 0,00 H	50.000,00	2.920,00 -	
	Gesamtausgaben UA4641	19.004,51 K 0,00 H	66.859,67	85.864,18	0,00 K 0,00 H	86.864,00	20.004,33 -	0,00
	Ergebnis UA4641		-19.779,67	-38.784,18		-36.864,00		

Haushaltsrechnung 2019
für 4KA Gemeinde Tuningen
 Verwaltungshaushalt

Datum: 06.05.2021
 Seite: 35

4 Soziale Sicherung
 46 Einrichtungen der Jugendhilfe
 4642 Kleinkindbetreuung-Krippe

Gruppierung	Bezeichnung	Rest VJ K=Kassenreste H=Haushaltsreste	Soll	Ist	Neuer Rest K = Kassenrest H = Haushaltsrest	Haushaltsansatz	Soll mehr (+) weniger (-) als Ansatz	zulässige Mehrausgabe
1120	Elternbeiträge U3	- 5,52 K 0,00 H	53.832,20	53.826,68	0,00 K 0,00 H	51.000,00	2.832,20 +	0,00
1510	Ersätze und ähnliche Einnahmen	0,00 K 0,00 H	59,00	59,00	0,00 K 0,00 H	100,00	41,00 -	0,00
1710	Zuweisungen und Zuschüsse vom Land	0,00 K 0,00 H	284.878,42	284.878,42	0,00 K 0,00 H	288.500,00	3.621,58 -	0,00
1720	Interkommunaler Kostenausgleich	161,77 K 0,00 H	0,00	161,77	0,00 K 0,00 H	0,00	0,00	0,00
400000	SN PA Personalausgaben SN	0,00 K 0,00 H	185.429,96	185.429,96	0,00 K 0,00 H	188.500,00	3.070,04 -	0,00
5008	Unterhaltung der Grundstücke	180,65 K 0,00 H	1.182,40	1.363,05	0,00 K 0,00 H	7.000,00	5.817,60 -	0,00
500805	Schadensfall Krippe	0,00 K 0,00 H	40.771,31	40.771,31	0,00 K 0,00 H	0,00	40.771,31 +	0,00
5200	Geräte, Ausstattungsgegenstände	0,00 K 0,00 H	995,23	995,23	0,00 K 0,00 H	1.100,00	104,77 -	0,00
5210	Spiel- und Beschäftigungsmaterial	0,00 K 0,00 H	1.069,42	1.069,42	0,00 K 0,00 H	1.000,00	69,42 +	0,00
5408	Bewirtschaftung der Gebäude	0,00 K 0,00 H	0,00	0,00	0,00 K 0,00 H	3.500,00	3.500,00 -	0,00
5418	Heizung lfd. Betrieb, Wartung	0,00 K 0,00 H	0,00	0,00	0,00 K 0,00 H	200,00	200,00 -	0,00
5428	Reinigung	520,15 K 0,00 H	7.489,97	8.010,12	0,00 K 0,00 H	8.500,00	1.010,03 -	0,00
5438	Strom,Gas,Wasser, Abwasser u.Muell	399,50 K 0,00 H	721,32	1.120,82	0,00 K 0,00 H	2.000,00	1.278,68 -	0,00
5600	Dienst- und Schutzkleidung	0,00 K 0,00 H	477,79	477,79	0,00 K 0,00 H	0,00	477,79 +	0,00
5620	Aus- und Fortbildung, Umschulung	0,00 K 0,00 H	533,00	533,00	0,00 K 0,00 H	680,00	147,00 -	0,00
6360	Sonstige Sächl. Zweckausgaben	0,00 K 0,00 H	166,29	166,29	0,00 K 0,00 H	300,00	133,71 -	0,00
6361	Sachausgaben Portfolio	0,00 K 0,00 H	97,69	97,69	0,00 K 0,00 H	250,00	152,31 -	0,00
6508	Bürobedarf	0,00 K 0,00 H	792,29	792,29	0,00 K 0,00 H	400,00	392,29 +	0,00
6518	Bücher und Zeitschriften	0,00 K 0,00 H	225,34	225,34	0,00 K 0,00 H	200,00	25,34 +	0,00
6528	Post- und Fernmeldegebühren	0,00 K 0,00 H	0,58	0,58	0,00 K 0,00 H	0,00	0,58 +	0,00

Haushaltsrechnung 2019
für 4KA Gemeinde Tuningen
 Verwaltungshaushalt

Datum: 06.05.2021

Seite: 36

4 Soziale Sicherung
 46 Einrichtungen der Jugendhilfe
 4642 Kleinkindbetreuung-Krippe

Gruppierung	Bezeichnung	Rest VJ K=Kassenreste H=Haushaltsreste	Soll	Ist	Neuer Rest K = Kassenrest H = Haushaltsrest	Haushaltsansatz	Soll mehr (+) weniger (-) als Ansatz	zulässige Mehrausgabe
6548	Dienstreisen	0,00 K 0,00 H	93,60	93,60	0,00 K 0,00 H	180,00	86,40 -	0,00
6588	Sonstige Geschäftsausgaben	0,00 K 0,00 H	17,67	17,67	0,00 K 0,00 H	0,00	17,67 +	0,00
6790	Innere Verrechnung von Leistungen des Bauhofes	0,00 K 0,00 H	14.219,81	14.219,81	0,00 K 0,00 H	3.200,00	11.019,81 +	0,00
679002	Innere Verrechnung des Verwaltungsaufwandes	0,00 K 0,00 H	1.559,00	1.559,00	0,00 K 0,00 H	2.080,00	521,00 -	0,00
679004	Innerere Verrechnung Gebäudemanagement	0,00 K 0,00 H	1.581,12	1.581,12	0,00 K 0,00 H	1.372,00	209,12 +	0,00
679006	Innere Verrechnung Familienzentrum	0,00 K 0,00 H	19.804,81	19.804,81	0,00 K 0,00 H	17.060,00	2.744,81 +	0,00
6800	Abschreibungen	0,00 K 0,00 H	2.373,89	2.373,89	0,00 K 0,00 H	1.750,00	623,89 +	0,00
6850	Verzinsung des Anlagekapitals	0,00 K 0,00 H	342,95	342,95	0,00 K 0,00 H	275,00	67,95 +	0,00
	Gesamteinnahmen UA4642	156,25 K 0,00 H	338.769,62	338.925,87	0,00 K 0,00 H	339.600,00	830,38 -	
	Gesamtausgaben UA4642	1.100,30 K 0,00 H	279.945,44	281.045,74	0,00 K 0,00 H	239.547,00	40.398,44 +	0,00
	Ergebnis UA4642		58.824,18	57.880,13		100.053,00		

Haushaltsrechnung 2019
für 4KA Gemeinde Tuningen
 Verwaltungshaushalt

Datum: 06.05.2021
 Seite: 37

4 Soziale Sicherung
 46 Einrichtungen der Jugendhilfe
 4643 Kinderbetreuung Ganztagsgruppe

Gruppierung	Bezeichnung	Rest VJ K=Kassenreste H=Haushaltsreste	Soll	Ist	Neuer Rest K = Kassenrest H = Haushaltsrest	Haushaltsansatz	Soll mehr (+) weniger (-) als Ansatz	zulässige Mehrausgabe
1110	Elternbeiträge	540,00 K 0,00 H	56.719,05	56.227,65	1.031,40 K 0,00 H	52.000,00	4.719,05 +	0,00
1120	Elternbeiträge U3	512,00 K 0,00 H	10.046,00	10.558,00	0,00 K 0,00 H	22.000,00	11.954,00 -	0,00
1560	Vermischte Einnahmen	0,00 K 0,00 H	377,76	377,76	0,00 K 0,00 H	100,00	277,76 +	0,00
1710	Zuweisungen und Zuschüsse vom Land	0,00 K 0,00 H	128.729,01	128.729,01	0,00 K 0,00 H	135.900,00	7.170,99 -	0,00
1720	Interkommunaler Kostenausgleich	27.522,83 K 0,00 H	0,00	27.522,83	0,00 K 0,00 H	5.000,00	5.000,00 -	0,00
400000	SN PA Personalausgaben SN	0,00 K 0,00 H	290.365,08	290.365,08	0,00 K 0,00 H	317.200,00	26.834,92 -	0,00
5008	Unterhaltung der Grundstücke	0,00 K 0,00 H	676,38	676,38	0,00 K 0,00 H	800,00	123,62 -	0,00
5200	Geräte, Ausstattungsgegenstände	16,06 K 0,00 H	1.597,45	1.613,51	0,00 K 0,00 H	1.800,00	202,55 -	0,00
5210	Spiel- und Beschäftigungsmaterial	0,00 K 0,00 H	724,53	724,53	0,00 K 0,00 H	1.000,00	275,47 -	0,00
5408	Bewirtschaftung der Gebäude	0,00 K 0,00 H	70,20	70,20	0,00 K 0,00 H	0,00	70,20 +	0,00
5418	Heizung lfd. Betrieb, Wartung	0,00 K 0,00 H	0,00	0,00	0,00 K 0,00 H	100,00	100,00 -	0,00
5428	Reinigung	0,00 K 0,00 H	8.850,57	8.850,57	0,00 K 0,00 H	7.000,00	1.850,57 +	0,00
5438	Strom,Gas,Wasser, Abwasser u.Muell	0,00 K 0,00 H	6.173,82	6.173,82	0,00 K 0,00 H	10.000,00	3.826,18 -	0,00
5600	Dienst- und Schutzkleidung	0,00 K 0,00 H	597,23	597,23	0,00 K 0,00 H	0,00	597,23 +	0,00
5620	Aus- und Fortbildung, Umschulung	0,00 K 0,00 H	844,00	844,00	0,00 K 0,00 H	1.020,00	176,00 -	0,00
5720	Verpflegung	0,00 K 0,00 H	7.997,36	7.997,36	0,00 K 0,00 H	10.000,00	2.002,64 -	0,00
6360	Sonstige Sächl. Zweckausgaben	0,00 K 0,00 H	16,19	16,19	0,00 K 0,00 H	100,00	83,81 -	0,00
6361	Sachausgaben Portfolio	0,00 K 0,00 H	269,11	269,11	0,00 K 0,00 H	300,00	30,89 -	0,00
6508	Bürobedarf	0,00 K 0,00 H	189,89	189,89	0,00 K 0,00 H	300,00	110,11 -	0,00
6518	Bücher und Zeitschriften	92,50 K 0,00 H	235,13	327,63	0,00 K 0,00 H	200,00	35,13 +	0,00

Haushaltsrechnung 2019
für 4KA Gemeinde Tuningen
 Verwaltungshaushalt

Datum: 06.05.2021
 Seite: 38

4 Soziale Sicherung
 46 Einrichtungen der Jugendhilfe
 4643 Kinderbetreuung Ganztagsgruppe

Gruppierung	Bezeichnung	Rest VJ K=Kassenreste H=Haushaltsreste	Soll	Ist	Neuer Rest K = Kassenrest H = Haushaltsrest	Haushaltsansatz	Soll mehr (+) weniger (-) als Ansatz	zulässige Mehrausgabe
6528	Post- und Fernmeldegebühren	0,00 K 0,00 H	27,38	27,38	0,00 K 0,00 H	0,00	27,38 +	0,00
6548	Dienstreisen	0,00 K 0,00 H	170,50	170,50	0,00 K 0,00 H	180,00	9,50 -	0,00
6588	Sonstige Geschäftsausgaben	0,00 K 0,00 H	3.439,61	3.439,61	0,00 K 0,00 H	0,00	3.439,61 +	0,00
6790	Innere Verrechnung von Leistungen des Bauhofes	0,00 K 0,00 H	6.869,61	6.869,61	0,00 K 0,00 H	2.200,00	4.669,61 +	0,00
679001	IV Kopierkosten	0,00 K 0,00 H	50,61	50,61	0,00 K 0,00 H	0,00	50,61 +	0,00
679002	Innere Verrechnung Verwaltungsaufwand	0,00 K 0,00 H	1.559,00	1.559,00	0,00 K 0,00 H	2.080,00	521,00 -	0,00
679004	Innerere Verrechnung Gebäudemanagement	0,00 K 0,00 H	2.371,68	2.371,68	0,00 K 0,00 H	1.372,00	999,68 +	0,00
679006	Innere Verrechnung Familienzentrum	0,00 K 0,00 H	24.756,02	24.756,02	0,00 K 0,00 H	21.325,00	3.431,02 +	0,00
6791	Benutzung Sportzentrum	0,00 K 0,00 H	1.086,81	1.086,81	0,00 K 0,00 H	1.800,00	713,19 -	0,00
6800	Abschreibungen	0,00 K 0,00 H	4.009,05	4.009,05	0,00 K 0,00 H	2.590,00	1.419,05 +	0,00
6850	Verzinsung des Anlagekapitals	0,00 K 0,00 H	692,03	692,03	0,00 K 0,00 H	585,00	107,03 +	0,00
	Gesamteinnahmen UA4643	28.574,83 K 0,00 H	195.871,82	223.415,25	1.031,40 K 0,00 H	215.000,00	19.128,18 -	
	Gesamtausgaben UA4643	108,56 K 0,00 H	363.639,24	363.747,80	0,00 K 0,00 H	381.952,00	18.312,76 -	0,00
	Ergebnis UA4643		-167.767,42	-140.332,55		-166.952,00		

Haushaltsrechnung 2019
für 4KA Gemeinde Tuningen
 Verwaltungshaushalt

Datum: 06.05.2021
 Seite: 39

4 Soziale Sicherung
 46 Einrichtungen der Jugendhilfe
 4680 Jugendtreff "Hasen"

Gruppierung	Bezeichnung	Rest VJ K=Kassenreste H=Haushaltsreste	Soll	Ist	Neuer Rest K = Kassenrest H = Haushaltsrest	Haushaltsansatz	Soll mehr (+) weniger (-) als Ansatz	zulässige Mehrausgabe
1300	Einnahmen aus Verkauf	0,00 K 0,00 H	543,88	543,88	0,00 K 0,00 H	100,00	443,88 +	0,00
1400	Mieten Jugendtreff	0,00 K 0,00 H	175,00	175,00	0,00 K 0,00 H	1.000,00	825,00 -	0,00
1670	Spenden	0,00 K 0,00 H	50,00	50,00	0,00 K 0,00 H	0,00	50,00 +	0,00
5008	Unterhaltung der Grundstücke	0,00 K 0,00 H	25,56	25,56	0,00 K 0,00 H	500,00	474,44 -	0,00
5200	Ausstattungsgegenstände	208,90 K 0,00 H	14,64	223,54	0,00 K 0,00 H	1.000,00	985,36 -	0,00
5408	Bewirtschaftung der Gebäude	0,00 K 0,00 H	195,58	195,58	0,00 K 0,00 H	0,00	195,58 +	0,00
5428	Reinigung	0,00 K 0,00 H	430,02	430,02	0,00 K 0,00 H	1.500,00	1.069,98 -	0,00
5438	Strom,Gas,Wasser, Abwasser u.Muell	0,00 K 0,00 H	1.477,40	1.477,40	0,00 K 0,00 H	500,00	977,40 +	0,00
6340	Leistungsvergütung an Unternehmen	33.479,85 K 0,00 H	23.167,86	56.647,71	0,00 K 0,00 H	50.000,00	26.832,14 -	0,00
6400	Steuern, Versicherungen und Schadensfälle	0,00 K 0,00 H	143,64	143,64	0,00 K 0,00 H	200,00	56,36 -	0,00
6508	Bürobedarf	0,00 K 0,00 H	0,00	0,00	0,00 K 0,00 H	100,00	100,00 -	0,00
6528	Post- und Fernmeldegebühren	0,00 K 0,00 H	811,76	811,76	0,00 K 0,00 H	1.400,00	588,24 -	0,00
6790	Innere Verrechnung von Leistungen des Bauhofs	0,00 K 0,00 H	0,00	0,00	0,00 K 0,00 H	1.200,00	1.200,00 -	0,00
679002	Innere Verrechnung des Verwaltungsaufwandes	0,00 K 0,00 H	1.982,00	1.982,00	0,00 K 0,00 H	1.796,00	186,00 +	0,00
679004	Innerere Verrechnung Gebäudemanagement	0,00 K 0,00 H	1.185,84	1.185,84	0,00 K 0,00 H	1.095,00	90,84 +	0,00
679005	Innere Verrechnung der Wärmeversorgung	0,00 K 0,00 H	2.846,37	2.846,37	0,00 K 0,00 H	3.010,00	163,63 -	0,00
6800	Abschreibungen	0,00 K 0,00 H	222,02	222,02	0,00 K 0,00 H	210,00	12,02 +	0,00
6850	Verzinsung des Anlagekapitals	0,00 K 0,00 H	113,27	113,27	0,00 K 0,00 H	60,00	53,27 +	0,00
700001	Ausgaben für Jugendtreff	0,00 K 0,00 H	1.218,65	1.218,65	0,00 K 0,00 H	3.000,00	1.781,35 -	0,00

Haushaltsrechnung 2019
für 4KA Gemeinde Tuningen
 Verwaltungshaushalt

Datum: 06.05.2021
 Seite: 40

4 Soziale Sicherung
 46 Einrichtungen der Jugendhilfe
 4680 Jugendtreff "Hasen"

Gruppierung	Bezeichnung	Rest VJ K=Kassenreste H=Haushaltsreste	Soll	Ist	Neuer Rest K = Kassenrest H = Haushaltsrest	Haushaltsansatz	Soll mehr (+) weniger (-) als Ansatz	zulässige Mehrausgabe
	Gesamteinnahmen UA4680	0,00 K 0,00 H	768,88	768,88	0,00 K 0,00 H	1.100,00	331,12 -	
	Gesamtausgaben UA4680	33.688,75 K 0,00 H	33.834,61	67.523,36	0,00 K 0,00 H	65.571,00	31.736,39 -	0,00
	Ergebnis UA4680		-33.065,73	-66.754,48		-64.471,00		
Summe Abschnitt 46								
	Gesamteinnahmen Abschnitt 46	29.823,73 K 0,00 H	788.230,59	816.181,58	1.872,74 K 0,00 H	815.300,00	27.069,41 -	
	Gesamtausgaben Abschnitt 46	54.568,49 K 0,00 H	1.223.847,69	1.278.416,18	0,00 K 0,00 H	1.294.522,00	70.674,31 -	0,00
	Ergebnis Abschnitt 46		-435.617,10	-462.234,60		-479.222,00		

Haushaltsrechnung 2019
für 4KA Gemeinde Tuningen
 Verwaltungshaushalt

Datum: 06.05.2021

Seite: 41

4 Soziale Sicherung
 47 Förderung von anderen Trägern der Wohlfahrtspflege
 4700 Kirchliche Kindergärten

Gruppierung	Bezeichnung	Rest VJ K=Kassenreste H=Haushaltsreste	Soll	Ist	Neuer Rest K = Kassenrest H = Haushaltsrest	Haushaltsansatz	Soll mehr (+) weniger (-) als Ansatz	zulässige Mehrausgabe
1710	Zuweisungen und Zuschüsse vom Land	0,00 K 0,00 H	42.450,00	42.450,00	0,00 K 0,00 H	35.600,00	6.850,00 +	0,00
7180	Zuweisungen und Zuschüsse an den evangelischen Kindergarten	0,00 K 0,00 H	125.690,81	125.690,81	0,00 K 0,00 H	130.000,00	4.309,19 -	0,00
	Gesamteinnahmen UA4700	0,00 K 0,00 H	42.450,00	42.450,00	0,00 K 0,00 H	35.600,00	6.850,00 +	
	Gesamtausgaben UA4700	0,00 K 0,00 H	125.690,81	125.690,81	0,00 K 0,00 H	130.000,00	4.309,19 -	0,00
	Ergebnis UA4700		-83.240,81	-83.240,81		-94.400,00		
Summe Abschnitt 47								
	Gesamteinnahmen Abschnitt 47	0,00 K 0,00 H	42.450,00	42.450,00	0,00 K 0,00 H	35.600,00	6.850,00 +	
	Gesamtausgaben Abschnitt 47	0,00 K 0,00 H	125.690,81	125.690,81	0,00 K 0,00 H	130.000,00	4.309,19 -	0,00
	Ergebnis Abschnitt 47		-83.240,81	-83.240,81		-94.400,00		

Haushaltsrechnung 2019
für 4KA Gemeinde Tuningen
 Verwaltungshaushalt

Datum: 06.05.2021

Seite: 42

4 Soziale Sicherung
 49 Sonstige soziale Angelegenheiten
 4982 Betreuung und Förderung der Interaktion von Flüchtlingen

Gruppierung	Bezeichnung	Rest VJ K=Kassenreste H=Haushaltsreste	Soll	Ist	Neuer Rest K = Kassenrest H = Haushaltsrest	Haushaltsansatz	Soll mehr (+) weniger (-) als Ansatz	zulässige Mehrausgabe
1710	Zuweisungen und Zuschüsse vom Land	0,00 K 0,00 H	24.080,00	24.080,00	0,00 K 0,00 H	51.000,00	26.920,00 -	0,00
	Gesamteinnahmen UA4982	0,00 K 0,00 H	24.080,00	24.080,00	0,00 K 0,00 H	51.000,00	26.920,00 -	
	Gesamtausgaben UA4982	0,00 K 0,00 H	0,00	0,00	0,00 K 0,00 H	0,00	0,00	0,00
	Ergebnis UA4982		24.080,00	24.080,00		51.000,00		
Summe Abschnitt 49								
	Gesamteinnahmen Abschnitt 49	0,00 K 0,00 H	24.080,00	24.080,00	0,00 K 0,00 H	51.000,00	26.920,00 -	
	Gesamtausgaben Abschnitt 49	0,00 K 0,00 H	0,00	0,00	0,00 K 0,00 H	0,00	0,00	0,00
	Ergebnis Abschnitt 49		24.080,00	24.080,00		51.000,00		
Summe Einzelplan 4								
	Gesamteinnahmen Einzelplan 4	30.070,73 K 0,00 H	985.801,74	1.013.549,19	2.323,28 K 0,00 H	1.022.920,00	37.118,26 -	
	Gesamtausgaben Einzelplan 4	93.149,32 K 0,00 H	1.531.524,56	1.624.673,88	0,00 K 0,00 H	1.610.815,00	79.290,44 -	0,00
	Ergebnis Einzelplan 4		-545.722,82	-611.124,69		-587.895,00		

Haushaltsrechnung 2019
für 4KA Gemeinde Tuningen
 Verwaltungshaushalt

Datum: 06.05.2021

Seite: 43

5 Gesundheit, Sport, Erholung
 55 Förderung des Sports
 5500 Förderung des Sports

Gruppierung	Bezeichnung	Rest VJ K=Kassenreste H=Haushaltsreste	Soll	Ist	Neuer Rest K = Kassenrest H = Haushaltsrest	Haushaltsansatz	Soll mehr (+) weniger (-) als Ansatz	zulässige Mehrausgabe
6791	Benutzung Sportzentrum	0,00 K 0,00 H	44.485,93	44.485,93	0,00 K 0,00 H	49.779,00	5.293,07 -	0,00
7180	Vereinszuschüsse	0,00 K 0,00 H	4.764,54	4.764,54	0,00 K 0,00 H	5.000,00	235,46 -	0,00
	Gesamteinnahmen UA5500	0,00 K 0,00 H	0,00	0,00	0,00 K 0,00 H	0,00	0,00	
	Gesamtausgaben UA5500	0,00 K 0,00 H	49.250,47	49.250,47	0,00 K 0,00 H	54.779,00	5.528,53 -	0,00
	Ergebnis UA5500		-49.250,47	-49.250,47		-54.779,00		
Summe Abschnitt 55								
	Gesamteinnahmen Abschnitt 55	0,00 K 0,00 H	0,00	0,00	0,00 K 0,00 H	0,00	0,00	
	Gesamtausgaben Abschnitt 55	0,00 K 0,00 H	49.250,47	49.250,47	0,00 K 0,00 H	54.779,00	5.528,53 -	0,00
	Ergebnis Abschnitt 55		-49.250,47	-49.250,47		-54.779,00		

Haushaltsrechnung 2019 für 4KA Gemeinde Tuningen

Verwaltungshaushalt

Datum: 06.05.2021

Seite: 44

5 Gesundheit, Sport, Erholung
56 Eigene Sportstätten
5611 Tuninger Sporthalle

Gruppierung	Bezeichnung	Rest VJ K=Kassenreste H=Haushaltsreste	Soll	Ist	Neuer Rest K = Kassenrest H = Haushaltsrest	Haushaltsansatz	Soll mehr (+) weniger (-) als Ansatz	zulässige Mehrausgabe
1100	Benutzungsgebühren u. ähnliche Entgelte	0,00 K 0,00 H	1.677,18	1.677,18	0,00 K 0,00 H	2.500,00	822,82 -	0,00
1510	Ersätze und ähnliche Einnahmen	1.715,72 K 0,00 H	35,80	1.751,52	0,00 K 0,00 H	500,00	464,20 -	0,00
1690	Innere Verrechnungen Innerhalb des Vwh	0,00 K 0,00 H	54.340,70	54.340,70	0,00 K 0,00 H	60.031,00	5.690,30 -	0,00
5008	Unterhaltung der Grundstücke	0,00 K 0,00 H	2.807,38	2.807,38	0,00 K 0,00 H	5.000,00	2.192,62 -	0,00
5200	Geräte, Ausstattungs- und Ausrüstungsgegenstände, sonstige Gebrauchsgegenstände	2.465,78 K 0,00 H	255,00	2.720,78	0,00 K 0,00 H	500,00	245,00 -	0,00
5408	Bewirtschaftung der Gebäude	0,00 K 0,00 H	85,33	85,33	0,00 K 0,00 H	1.000,00	914,67 -	0,00
5418	Heizung lfd. Betrieb, Wartung	0,00 K 0,00 H	1.187,08	1.187,08	0,00 K 0,00 H	500,00	687,08 +	0,00
5428	Reinigung	0,00 K 0,00 H	10.632,30	10.632,30	0,00 K 0,00 H	11.000,00	367,70 -	0,00
5438	Strom,Gas,Wasser, Abwasser u.Muell	1.990,54 K 0,00 H	16.183,45	18.173,99	0,00 K 0,00 H	18.000,00	1.816,55 -	0,00
6340	Leistungsvergütung an Unternehmen	153,14 K 0,00 H	1.720,30	1.873,44	0,00 K 0,00 H	2.000,00	279,70 -	0,00
6400	Steuern, Versicherungen und Schadensfälle	0,00 K 0,00 H	3.345,61	3.345,61	0,00 K 0,00 H	3.500,00	154,39 -	0,00
6528	Post- und Fernmeldegebühren	0,00 K 0,00 H	453,24	453,24	0,00 K 0,00 H	200,00	253,24 +	0,00
6588	Sonstige Geschäftsausgaben	0,00 K 0,00 H	0,00	0,00	0,00 K 0,00 H	6.000,00	6.000,00 -	0,00
6790	Innere Verrechnung von Leistungen des Bauhofes	0,00 K 0,00 H	11.675,51	11.675,51	0,00 K 0,00 H	6.800,00	4.875,51 +	0,00
679002	Innere Verrechnung Personalkosten	0,00 K 0,00 H	330,00	330,00	0,00 K 0,00 H	857,00	527,00 -	0,00
679004	Innerere Verrechnung Gebäudemanagement	0,00 K 0,00 H	9.091,46	9.091,46	0,00 K 0,00 H	7.674,00	1.417,46 +	0,00
	Gesamteinnahmen UA5611	1.715,72 K 0,00 H	57.766,66	57.769,40	0,00 K 0,00 H	63.031,00	6.977,32 -	
	Gesamtausgaben UA5611	4.609,46 K 0,00 H	57.766,66	62.376,12	0,00 K 0,00 H	63.031,00	5.264,34 -	0,00
	Ergebnis UA5611		0,00	-4.606,72		0,00		

Haushaltsrechnung 2019
für 4KA Gemeinde Tuningen
 Verwaltungshaushalt

Datum: 06.05.2021
 Seite: 45

5 Gesundheit, Sport, Erholung
 56 Eigene Sportstätten
 5620 Sportplatz

Gruppierung	Bezeichnung	Rest VJ K=Kassenreste H=Haushaltsreste	Soll	Ist	Neuer Rest K = Kassenrest H = Haushaltsrest	Haushaltsansatz	Soll mehr (+) weniger (-) als Ansatz	zulässige Mehrausgabe
1510	Ersätze und ähnliche Einnahmen	1.086,57 K 0,00 H	0,00	1.086,57	0,00 K 0,00 H	1.000,00	1.000,00 -	0,00
1690	Innere Verrechnungen Innerhalb des Vwh	0,00 K 0,00 H	28.510,38	28.510,38	0,00 K 0,00 H	34.790,00	6.279,62 -	0,00
5008	Unterhaltung der Grundstücke	0,00 K 0,00 H	0,00	0,00	0,00 K 0,00 H	3.000,00	3.000,00 -	0,00
5100	Platzunterhaltung	0,00 K 0,00 H	12.500,00	12.500,00	0,00 K 0,00 H	13.500,00	1.000,00 -	0,00
5438	Strom (u.a.Flutlicht), Wasser	398,56 K 0,00 H	2.124,22	2.522,78	0,00 K 0,00 H	1.800,00	324,22 +	0,00
6340	Leistungsvergütung an Unternehmen	182,24 K 0,00 H	2.047,19	2.229,43	0,00 K 0,00 H	2.000,00	47,19 +	0,00
6790	Innere Verrechnung von Leistungen des Bauhofes	0,00 K 0,00 H	11.618,97	11.618,97	0,00 K 0,00 H	15.300,00	3.681,03 -	0,00
679002	Innere Verrechnung Personalkosten	0,00 K 0,00 H	220,00	220,00	0,00 K 0,00 H	190,00	30,00 +	0,00
	Gesamteinnahmen UA5620	1.086,57 K 0,00 H	28.510,38	29.596,95	0,00 K 0,00 H	35.790,00	7.279,62 -	
	Gesamtausgaben UA5620	580,80 K 0,00 H	28.510,38	29.091,18	0,00 K 0,00 H	35.790,00	7.279,62 -	0,00
	Ergebnis UA5620		0,00	505,77		0,00		
Summe Abschnitt 56								
	Gesamteinnahmen Abschnitt 56	2.802,29 K 0,00 H	86.277,04	87.366,35	0,00 K 0,00 H	98.821,00	14.256,94 -	
	Gesamtausgaben Abschnitt 56	5.190,26 K 0,00 H	86.277,04	91.467,30	0,00 K 0,00 H	98.821,00	12.543,96 -	0,00
	Ergebnis Abschnitt 56		0,00	-4.100,95		0,00		
Summe Einzelplan 5								
	Gesamteinnahmen Einzelplan 5	2.802,29 K 0,00 H	86.277,04	87.366,35	0,00 K 0,00 H	98.821,00	14.256,94 -	
	Gesamtausgaben Einzelplan 5	5.190,26 K 0,00 H	135.527,51	140.717,77	0,00 K 0,00 H	153.600,00	18.072,49 -	0,00
	Ergebnis Einzelplan 5		-50.963,45	-53.351,42		-54.779,00		

Haushaltsrechnung 2019
für 4KA Gemeinde Tuningen
 Verwaltungshaushalt

Datum: 06.05.2021

Seite: 46

6 Bau- und Wohnungswesen, Verkehr
 61 Städteplanung, Vermessung, Bauordnung
 6100 Städteplanung, Vermessung Bauordnung

Gruppierung	Bezeichnung	Rest VJ K=Kassenreste H=Haushaltsreste	Soll	Ist	Neuer Rest K = Kassenrest H = Haushaltsrest	Haushaltsansatz	Soll mehr (+) weniger (-) als Ansatz	zulässige Mehrausgabe
1510	Ersätze und Aehnl.einnahmen	0,00 K 0,00 H	0,00	0,00	0,00 K 0,00 H	80.000,00	80.000,00 -	0,00
1780	Zuw. u. Zuschüsse v. übrigen Bereichen	0,00 K 0,00 H	85.347,91	85.347,91	0,00 K 0,00 H	88.000,00	2.652,09 -	0,00
6010	Sachaufwand der Bauleitplanung	- 5.650,78 K 0,00 H	7.427,98	1.777,20	0,00 K 0,00 H	180.000,00	172.572,02 -	0,00
6030	Sachaufwand für Vermessung und Abmarkung	0,00 K 0,00 H	2.539,46	2.539,46	0,00 K 0,00 H	2.000,00	539,46 +	0,00
6040	Flächennutzungsplan	0,00 K 0,00 H	7.365,00	7.365,00	0,00 K 0,00 H	30.000,00	22.635,00 -	0,00
6070	Ökokonto - Fortführung	0,00 K 0,00 H	0,00	0,00	0,00 K 0,00 H	6.000,00	6.000,00 -	0,00
6340	Leistungsvergütung an Unternehmen	0,00 K 0,00 H	505,75	505,75	0,00 K 0,00 H	8.000,00	7.494,25 -	0,00
	Gesamteinnahmen UA6100	0,00 K 0,00 H	85.347,91	85.347,91	0,00 K 0,00 H	168.000,00	82.652,09 -	
	Gesamtausgaben UA6100	- 5.650,78 K 0,00 H	17.838,19	12.187,41	0,00 K 0,00 H	226.000,00	208.161,81 -	0,00
	Ergebnis UA6100		67.509,72	73.160,50		-58.000,00		

Haushaltsrechnung 2019
für 4KA Gemeinde Tuningen
 Verwaltungshaushalt

Datum: 06.05.2021

Seite: 47

6 Bau- und Wohnungswesen, Verkehr
 61 Städteplanung, Vermessung, Bauordnung
 6120 Gutachterausschuss

Gruppierung	Bezeichnung	Rest VJ K=Kassenreste H=Haushaltsreste	Soll	Ist	Neuer Rest K = Kassenrest H = Haushaltsrest	Haushaltsansatz	Soll mehr (+) weniger (-) als Ansatz	zulässige Mehrausgabe
1000	Verwaltungsgebühren	0,00 K 0,00 H	0,00	0,00	0,00 K 0,00 H	1.000,00	1.000,00 -	0,00
400000	SN PA Personalausgaben	0,00 K 0,00 H	560,00	560,00	0,00 K 0,00 H	1.000,00	440,00 -	0,00
679002	Innere Verrechnung des Verwaltungsaufwandes	0,00 K 0,00 H	715,00	715,00	0,00 K 0,00 H	654,00	61,00 +	0,00
7120	Zuweisungen an Gemeinden und Gv	0,00 K 0,00 H	0,00	0,00	0,00 K 0,00 H	6.000,00	6.000,00 -	0,00
	Gesamteinnahmen UA6120	0,00 K 0,00 H	0,00	0,00	0,00 K 0,00 H	1.000,00	1.000,00 -	
	Gesamtausgaben UA6120	0,00 K 0,00 H	1.275,00	1.275,00	0,00 K 0,00 H	7.654,00	6.379,00 -	0,00
	Ergebnis UA6120		-1.275,00	-1.275,00		-6.654,00		
Summe Abschnitt 61								
	Gesamteinnahmen Abschnitt 61	0,00 K 0,00 H	85.347,91	85.347,91	0,00 K 0,00 H	169.000,00	83.652,09 -	
	Gesamtausgaben Abschnitt 61	- 5.650,78 K 0,00 H	19.113,19	13.462,41	0,00 K 0,00 H	233.654,00	214.540,81 -	0,00
	Ergebnis Abschnitt 61		66.234,72	71.885,50		-64.654,00		

Haushaltsrechnung 2019 für 4KA Gemeinde Tuningen

Verwaltungshaushalt

Datum: 06.05.2021

Seite: 48

6 Bau- und Wohnungswesen, Verkehr
63 Gemeindestraßen
6300 Gemeindestraßen, Wirtschafts- und Feldwege

Gruppierung	Bezeichnung	Rest VJ K=Kassenreste H=Haushaltsreste	Soll	Ist	Neuer Rest K = Kassenrest H = Haushaltsrest	Haushaltsansatz	Soll mehr (+) weniger (-) als Ansatz	zulässige Mehrausgabe
1510	Ersätze und ähnliche Einnahmen	0,00 K 0,00 H	367,68	367,68	0,00 K 0,00 H	500,00	132,32 -	0,00
1710	Pauschale Zuweisungen i.R. FAG	0,00 K 0,00 H	21.660,00	21.660,00	0,00 K 0,00 H	21.300,00	360,00 +	0,00
5100	Unterhaltung der Straßen-, Fuß- und Radwege	0,00 K 100.000,00 H	-83.030,68	16.969,32	0,00 K 0,00 H	15.000,00	98.030,68 -	0,00
5200	Verkehrszeichen und Straßenschilder	0,00 K 0,00 H	1.938,27	1.938,27	0,00 K 0,00 H	2.000,00	61,73 -	0,00
6790	Innere Verrechnung von Leistungen des Bauhofes	0,00 K 0,00 H	15.802,93	15.802,93	0,00 K 0,00 H	29.100,00	13.297,07 -	0,00
679008	Innere Verrechnung Straßenentwässerungskostenanteil	0,00 K 0,00 H	49.130,00	49.130,00	0,00 K 0,00 H	68.000,00	18.870,00 -	0,00
	Gesamteinnahmen UA6300	0,00 K 0,00 H	22.027,68	22.027,68	0,00 K 0,00 H	21.800,00	227,68 +	
	Gesamtausgaben UA6300	0,00 K 100.000,00 H	-16.159,48	83.840,52	0,00 K 0,00 H	114.100,00	130.259,48 -	0,00
	Ergebnis UA6300		38.187,16	-61.812,84		-92.300,00		
Summe Abschnitt 63								
	Gesamteinnahmen Abschnitt 63	0,00 K 0,00 H	22.027,68	22.027,68	0,00 K 0,00 H	21.800,00	227,68 +	
	Gesamtausgaben Abschnitt 63	0,00 K 100.000,00 H	-16.159,48	83.840,52	0,00 K 0,00 H	114.100,00	130.259,48 -	0,00
	Ergebnis Abschnitt 63		38.187,16	-61.812,84		-92.300,00		

Haushaltsrechnung 2019
für 4KA Gemeinde Tuningen
 Verwaltungshaushalt

Datum: 06.05.2021

Seite: 49

6 Bau- und Wohnungswesen, Verkehr
 67 Straßenbeleuchtung und -reinigung
 6700 Straßenbeleuchtung und -reinigung

Gruppierung	Bezeichnung	Rest VJ K=Kassenreste H=Haushaltsreste	Soll	Ist	Neuer Rest K = Kassenrest H = Haushaltsrest	Haushaltsansatz	Soll mehr (+) weniger (-) als Ansatz	zulässige Mehrausgabe
1510	Ersätze und Aehnl.einnahmen	403,00 K 0,00 H	4.818,00	5.221,00	0,00 K 0,00 H	500,00	4.318,00 +	0,00
5100	Unterhaltung des sonstigen unbeweglichen Vermögens	0,00 K 0,00 H	5.174,74	5.174,74	0,00 K 0,00 H	18.000,00	12.825,26 -	0,00
5730	Betriebsstrom der Straßenbeleuchtung	- 17,88 K 0,00 H	13.609,58	12.639,70	952,00 K 0,00 H	12.000,00	1.609,58 +	0,00
6790	Innere Verrechnung von Leistungen des Bauhofes	0,00 K 0,00 H	9.300,83	9.300,83	0,00 K 0,00 H	2.400,00	6.900,83 +	0,00
	Gesamteinnahmen UA6700	403,00 K 0,00 H	4.818,00	5.221,00	0,00 K 0,00 H	500,00	4.318,00 +	
	Gesamtausgaben UA6700	- 17,88 K 0,00 H	28.085,15	27.115,27	952,00 K 0,00 H	32.400,00	4.314,85 -	0,00
	Ergebnis UA6700		-23.267,15	-21.894,27		-31.900,00		

Haushaltsrechnung 2019
für 4KA Gemeinde Tuningen
 Verwaltungshaushalt

Datum: 06.05.2021

Seite: 50

6 Bau- und Wohnungswesen, Verkehr
 67 Straßenbeleuchtung und -reinigung
 6750 Straßenreinigung und Winterdienst

Gruppierung	Bezeichnung	Rest VJ K=Kassenreste H=Haushaltsreste	Soll	Ist	Neuer Rest K = Kassenrest H = Haushaltsrest	Haushaltsansatz	Soll mehr (+) weniger (-) als Ansatz	zulässige Mehrausgabe
5500	Haltung von Fahrzeugen für den Winterdienst	0,00 K 0,00 H	362,89	362,89	0,00 K 0,00 H	1.000,00	637,11 -	0,00
6340	Leistungsvergütung an Unternehmen	0,00 K 0,00 H	3.081,90	3.081,90	0,00 K 0,00 H	5.000,00	1.918,10 -	0,00
6360	Reinigungsgeräte und Auftaumittel	0,00 K 0,00 H	3.324,83	3.324,83	0,00 K 0,00 H	7.000,00	3.675,17 -	0,00
6750	Erstattungen an kommunale Sonderrechnungen	0,00 K 0,00 H	858,67	858,67	0,00 K 0,00 H	500,00	358,67 +	0,00
6790	Innere Verrechnung von Leistungen des Bauhofes	0,00 K 0,00 H	38.956,06	38.956,06	0,00 K 0,00 H	53.000,00	14.043,94 -	0,00
	Gesamteinnahmen UA6750	0,00 K 0,00 H	0,00	0,00	0,00 K 0,00 H	0,00	0,00	
	Gesamtausgaben UA6750	0,00 K 0,00 H	46.584,35	46.584,35	0,00 K 0,00 H	66.500,00	19.915,65 -	0,00
	Ergebnis UA6750		-46.584,35	-46.584,35		-66.500,00		
Summe Abschnitt 67								
	Gesamteinnahmen Abschnitt 67	403,00 K 0,00 H	4.818,00	5.221,00	0,00 K 0,00 H	500,00	4.318,00 +	
	Gesamtausgaben Abschnitt 67	- 17,88 K 0,00 H	74.669,50	73.699,62	952,00 K 0,00 H	98.900,00	24.230,50 -	0,00
	Ergebnis Abschnitt 67		-69.851,50	-68.478,62		-98.400,00		

Haushaltsrechnung 2019
für 4KA Gemeinde Tuningen
 Verwaltungshaushalt

Datum: 06.05.2021
 Seite: 51

6 Bau- und Wohnungswesen, Verkehr
 69 Wasserläufe, Wasserbau
 6900 Wasserläufe, Wassergräben

Gruppierung	Bezeichnung	Rest VJ K=Kassenreste H=Haushaltsreste	Soll	Ist	Neuer Rest K = Kassenrest H = Haushaltsrest	Haushaltsansatz	Soll mehr (+) weniger (-) als Ansatz	zulässige Mehrausgabe
5100	Unterhaltung	0,00 K 0,00 H	1.248,31	1.248,31	0,00 K 0,00 H	5.000,00	3.751,69 -	0,00
6790	Innere Verrechnung von Leistungen des Bauhofes	0,00 K 0,00 H	2.402,95	2.402,95	0,00 K 0,00 H	6.400,00	3.997,05 -	0,00
	Gesamteinnahmen UA6900	0,00 K 0,00 H	0,00	0,00	0,00 K 0,00 H	0,00	0,00	
	Gesamtausgaben UA6900	0,00 K 0,00 H	3.651,26	3.651,26	0,00 K 0,00 H	11.400,00	7.748,74 -	0,00
	Ergebnis UA6900		-3.651,26	-3.651,26		-11.400,00		
Summe Abschnitt 69								
	Gesamteinnahmen Abschnitt 69	0,00 K 0,00 H	0,00	0,00	0,00 K 0,00 H	0,00	0,00	
	Gesamtausgaben Abschnitt 69	0,00 K 0,00 H	3.651,26	3.651,26	0,00 K 0,00 H	11.400,00	7.748,74 -	0,00
	Ergebnis Abschnitt 69		-3.651,26	-3.651,26		-11.400,00		
Summe Einzelplan 6								
	Gesamteinnahmen Einzelplan 6	403,00 K 0,00 H	112.193,59	112.596,59	0,00 K 0,00 H	191.300,00	79.106,41 -	
	Gesamtausgaben Einzelplan 6	- 5.668,66 K 100.000,00 H	81.274,47	174.653,81	952,00 K 0,00 H	458.054,00	376.779,53 -	0,00
	Ergebnis Einzelplan 6		30.919,12	-62.057,22		-266.754,00		

Haushaltsrechnung 2019
für 4KA Gemeinde Tuningen
 Verwaltungshaushalt

Datum: 06.05.2021

Seite: 52

7 Öffentliche Einrichtungen, Wirtschaftsförderung
 70 Abwasserbeseitigung
 7050 Kanalisation einschließlich Sonderbauwerke

Gruppierung	Bezeichnung	Rest VJ K=Kassenreste H=Haushaltsreste	Soll	Ist	Neuer Rest K = Kassenrest H = Haushaltsrest	Haushaltsansatz	Soll mehr (+) weniger (-) als Ansatz	zulässige Mehrausgabe
1110	Schmutzwassergebühr	147.460,36 K 0,00 H	396.256,35	543.716,71	0,00 K 0,00 H	424.000,00	27.743,65 -	0,00
1130	Niederschlagswassergebühr	84.947,19 K 0,00 H	86.972,38	171.409,17	510,40 K 0,00 H	84.000,00	2.972,38 +	0,00
1570	Sonstige Ersätze	0,00 K 0,00 H	4.684,39	4.684,39	0,00 K 0,00 H	2.000,00	2.684,39 +	0,00
169008	Innere Verrechnung Straßenentwässerungskostenanteil	0,00 K 0,00 H	49.130,00	49.130,00	0,00 K 0,00 H	68.000,00	18.870,00 -	0,00
2760	Auflösung v. Beiträgen u. ä. Entgelten	0,00 K 0,00 H	59.048,00	59.048,00	0,00 K 0,00 H	45.478,00	13.570,00 +	0,00
5100	Unterhaltung des sonstigen unbeweglichen Vermögens	0,00 K 0,00 H	5.664,91	5.664,91	0,00 K 0,00 H	5.000,00	664,91 +	0,00
5200	Geräte, Ausstattungs- und Ausrüstungsgegenstände, sonstige Gebrauchsgegenstände	0,00 K 0,00 H	0,00	0,00	0,00 K 0,00 H	500,00	500,00 -	0,00
5438	Strom,Gas,Wasser, Abwasser u.Muell	- 82,87 K 0,00 H	1.107,33	1.024,46	0,00 K 0,00 H	300,00	807,33 +	0,00
6340	Leistungsvergütung an Unternehmen	2.142,00 K 10.000,00 H	-5.661,66	6.480,34	0,00 K 0,00 H	5.000,00	10.661,66 -	0,00
6680	Vermischte Ausgaben	0,00 K 0,00 H	125,00	125,00	0,00 K 0,00 H	1.000,00	875,00 -	0,00
6750	Erstattungen an kommunale Sonderrechnungen	0,00 K 0,00 H	613,34	613,34	0,00 K 0,00 H	500,00	113,34 +	0,00
6790	Innere Verrechnung von Leistungen des Bauhofes	0,00 K 0,00 H	4.494,93	4.494,93	0,00 K 0,00 H	16.400,00	11.905,07 -	0,00
679002	Innere Verrechnung des Verwaltungsaufwandes	0,00 K 0,00 H	7.707,00	7.707,00	0,00 K 0,00 H	8.720,00	1.013,00 -	0,00
6800	Abschreibungen	0,00 K 0,00 H	99.715,37	99.715,37	0,00 K 0,00 H	116.700,00	16.984,63 -	0,00
6850	Verzinsung des Anlagekapitals	0,00 K 0,00 H	46.859,44	46.859,44	0,00 K 0,00 H	59.000,00	12.140,56 -	0,00
7130	Betriebsumlage an Zweckverband "Kötachtal"	0,00 K 0,00 H	248.364,54	248.364,54	0,00 K 0,00 H	377.500,00	129.135,46 -	0,00
8330	Zinsumlage AZV Kötachtal	0,00 K 0,00 H	19.477,10	19.477,10	0,00 K 0,00 H	21.200,00	1.722,90 -	0,00
Gesamteinnahmen UA7050		232.407,55 K 0,00 H	596.091,12	827.988,27	510,40 K 0,00 H	623.478,00	27.386,88 -	
Gesamtausgaben UA7050		2.059,13 K 10.000,00 H	428.467,30	440.526,43	0,00 K 0,00 H	611.820,00	183.352,70 -	0,00
Ergebnis UA7050			167.623,82	387.461,84		11.658,00		

Haushaltsrechnung 2019
für 4KA Gemeinde Tuningen
 Verwaltungshaushalt

Datum: 06.05.2021

Seite: 53

7 Öffentliche Einrichtungen, Wirtschaftsförderung
 70 Abwasserbeseitigung
 7050 Kanalisation einschließlich Sonderbauwerke

Gruppierung	Bezeichnung	Rest VJ K=Kassenreste H=Haushaltsreste	Soll	Ist	Neuer Rest K = Kassenrest H = Haushaltsrest	Haushaltsansatz	Soll mehr (+) weniger (-) als Ansatz	zulässige Mehrausgabe
Summe Abschnitt 70								
	Gesamteinnahmen Abschnitt 70	232.407,55 K 0,00 H	596.091,12	827.988,27	510,40 K 0,00 H	623.478,00	27.386,88 -	
	Gesamtausgaben Abschnitt 70	2.059,13 K 10.000,00 H	428.467,30	440.526,43	0,00 K 0,00 H	611.820,00	183.352,70 -	0,00
	Ergebnis Abschnitt 70		167.623,82	387.461,84		11.658,00		

Haushaltsrechnung 2019
für 4KA Gemeinde Tuningen
 Verwaltungshaushalt

Datum: 06.05.2021

Seite: 54

7 Öffentliche Einrichtungen, Wirtschaftsförderung
 72 Abfallbeseitigung
 7210 Abfallbeseitigung

Gruppierung	Bezeichnung	Rest VJ K=Kassenreste H=Haushaltsreste	Soll	Ist	Neuer Rest K = Kassenrest H = Haushaltsrest	Haushaltsansatz	Soll mehr (+) weniger (-) als Ansatz	zulässige Mehrausgabe
1400	Mieten und Pachten	0,00 K 0,00 H	412,20	412,20	0,00 K 0,00 H	400,00	12,20 +	0,00
1500	Reinigungspauschale Containerstandorte	0,00 K 0,00 H	2.751,82	1.375,91	1.375,91 K 0,00 H	2.800,00	48,18 -	0,00
6790	Innere Verrechnung von Leistungen des Bauhofes	0,00 K 0,00 H	3.100,00	3.100,00	0,00 K 0,00 H	3.100,00	0,00	0,00
	Gesamteinnahmen UA7210	0,00 K 0,00 H	3.164,02	1.788,11	1.375,91 K 0,00 H	3.200,00	35,98 -	
	Gesamtausgaben UA7210	0,00 K 0,00 H	3.100,00	3.100,00	0,00 K 0,00 H	3.100,00	0,00	0,00
	Ergebnis UA7210		64,02	-1.311,89		100,00		

Haushaltsrechnung 2019
für 4KA Gemeinde Tuningen
 Verwaltungshaushalt

Datum: 06.05.2021
 Seite: 55

7 Öffentliche Einrichtungen, Wirtschaftsförderung
 72 Abfallbeseitigung
 7231 Mülldeponie

Gruppierung	Bezeichnung	Rest VJ K=Kassenreste H=Haushaltsreste	Soll	Ist	Neuer Rest K = Kassenrest H = Haushaltsrest	Haushaltsansatz	Soll mehr (+) weniger (-) als Ansatz	zulässige Mehrausgabe
1410	Pacht Müllumschlagplatz	0,00 K 0,00 H	17.643,51	17.643,51	0,00 K 0,00 H	17.500,00	143,51 +	0,00
1420	Entschädigung Mülldeponie	0,00 K 0,00 H	66.457,85	66.457,85	0,00 K 0,00 H	64.500,00	1.957,85 +	0,00
	Gesamteinnahmen UA7231	0,00 K 0,00 H	84.101,36	84.101,36	0,00 K 0,00 H	82.000,00	2.101,36 +	
	Gesamtausgaben UA7231	0,00 K 0,00 H	0,00	0,00	0,00 K 0,00 H	0,00	0,00	0,00
	Ergebnis UA7231		84.101,36	84.101,36		82.000,00		

Haushaltsrechnung 2019
für 4KA Gemeinde Tuningen
 Verwaltungshaushalt

Datum: 06.05.2021

Seite: 56

7 Öffentliche Einrichtungen, Wirtschaftsförderung
 72 Abfallbeseitigung
 7240 Altlastenbeseitigung

Gruppierung	Bezeichnung	Rest VJ K=Kassenreste H=Haushaltsreste	Soll	Ist	Neuer Rest K = Kassenrest H = Haushaltsrest	Haushaltsansatz	Soll mehr (+) weniger (-) als Ansatz	zulässige Mehrausgabe
1710	Zuweisungen und Zuschüsse vom Land	0,00 K 0,00 H	0,00	0,00	0,00 K 0,00 H	8.000,00	8.000,00 -	0,00
6340	Leistungsvergütung an Unternehmen	0,00 K 0,00 H	6.402,20	6.402,20	0,00 K 0,00 H	8.000,00	1.597,80 -	0,00
679002	Innere Verrechnung Personalkosten	0,00 K 0,00 H	0,00	0,00	0,00 K 0,00 H	406,00	406,00 -	0,00
	Gesamteinnahmen UA7240	0,00 K 0,00 H	0,00	0,00	0,00 K 0,00 H	8.000,00	8.000,00 -	
	Gesamtausgaben UA7240	0,00 K 0,00 H	6.402,20	6.402,20	0,00 K 0,00 H	8.406,00	2.003,80 -	0,00
	Ergebnis UA7240		-6.402,20	-6.402,20		-406,00		
Summe Abschnitt 72								
	Gesamteinnahmen Abschnitt 72	0,00 K 0,00 H	87.265,38	85.889,47	1.375,91 K 0,00 H	93.200,00	5.934,62 -	
	Gesamtausgaben Abschnitt 72	0,00 K 0,00 H	9.502,20	9.502,20	0,00 K 0,00 H	11.506,00	2.003,80 -	0,00
	Ergebnis Abschnitt 72		77.763,18	76.387,27		81.694,00		

Haushaltsrechnung 2019
für 4KA Gemeinde Tuningen
 Verwaltungshaushalt

Datum: 06.05.2021
 Seite: 57

7 Öffentliche Einrichtungen, Wirtschaftsförderung
 75 Bestattungswesen
 7510 Friedhof

Gruppierung	Bezeichnung	Rest VJ K=Kassenreste H=Haushaltsreste	Soll	Ist	Neuer Rest K = Kassenrest H = Haushaltsrest	Haushaltsansatz	Soll mehr (+) weniger (-) als Ansatz	zulässige Mehrausgabe
1110	Gebühren	5.966,24 K 0,00 H	54.359,75	60.079,99	246,00 K 0,00 H	40.000,00	14.359,75 +	0,00
1710	Zuweisungen und Zuschüsse vom Land (Kriegsgräberpauschale)	0,00 K 0,00 H	25,70	25,70	0,00 K 0,00 H	25,00	0,70 +	0,00
2760	Auflösung v. Beiträgen u. Ä. Entgelten	0,00 K 0,00 H	168,37	168,37	0,00 K 0,00 H	168,00	0,37 +	0,00
5008	Unterhaltung der Grundstücke	67,17 K 0,00 H	3.664,49	3.731,66	0,00 K 0,00 H	5.000,00	1.335,51 -	0,00
5100	Unterhaltung des sonstigen unbeweglichen Vermögens	0,00 K 0,00 H	0,00	0,00	0,00 K 0,00 H	5.000,00	5.000,00 -	0,00
5200	Geräte, Ausstattungs- und Ausrüstungsgegenstände, sonstige Gebrauchsgegenstände	0,00 K 0,00 H	16,41	16,41	0,00 K 0,00 H	300,00	283,59 -	0,00
5408	Bewirtschaftung der Gebäude	0,00 K 0,00 H	17,55	17,55	0,00 K 0,00 H	0,00	17,55 +	0,00
5418	Heizung lfd. Betrieb, Wartung	104,00 K 0,00 H	51,31	155,31	0,00 K 0,00 H	200,00	148,69 -	0,00
5428	Reinigung	0,00 K 0,00 H	550,71	550,71	0,00 K 0,00 H	1.000,00	449,29 -	0,00
5438	Strom,Gas,Wasser, Abwasser u.Muell	1.434,11 K 0,00 H	3.962,72	5.396,83	0,00 K 0,00 H	4.500,00	537,28 -	0,00
5740	EDV-Anwendungen	0,00 K 4.000,00 H	-4.000,00	0,00	0,00 K 0,00 H	1.000,00	5.000,00 -	0,00
6340	Leistungsvergütung an Unternehmen	345,10 K 0,00 H	15.312,71	15.657,81	0,00 K 0,00 H	12.000,00	3.312,71 +	0,00
6400	Steuern, Versicherungen und Schadensfälle	0,00 K 0,00 H	1.075,72	1.075,72	0,00 K 0,00 H	1.000,00	75,72 +	0,00
6588	Sonstige Geschäftsausgaben	0,00 K 0,00 H	1.365,00	1.365,00	0,00 K 0,00 H	0,00	1.365,00 +	0,00
6790	Innere Verrechnung von Leistungen des Bauhofes	0,00 K 0,00 H	38.305,85	38.305,85	0,00 K 0,00 H	42.800,00	4.494,15 -	0,00
679002	Innere Verrechnung des Verwaltungsaufwandes	0,00 K 0,00 H	8.128,00	8.128,00	0,00 K 0,00 H	5.525,00	2.603,00 +	0,00
679004	Innerere Verrechnung Gebäudemanagement	0,00 K 0,00 H	1.185,84	1.185,84	0,00 K 0,00 H	1.645,00	459,16 -	0,00
6800	Abschreibungen	0,00 K 0,00 H	32.788,02	32.788,02	0,00 K 0,00 H	32.691,00	97,02 +	0,00
6850	Verzinsung des Anlagekapitals	0,00 K 0,00 H	27.441,43	27.441,43	0,00 K 0,00 H	27.269,00	172,43 +	0,00

Haushaltsrechnung 2019
für 4KA Gemeinde Tuningen
 Verwaltungshaushalt

Datum: 06.05.2021

Seite: 58

7 Öffentliche Einrichtungen, Wirtschaftsförderung
 75 Bestattungswesen
 7510 Friedhof

Gruppierung	Bezeichnung	Rest VJ K=Kassenreste H=Haushaltsreste	Soll	Ist	Neuer Rest K = Kassenrest H = Haushaltsrest	Haushaltsansatz	Soll mehr (+) weniger (-) als Ansatz	zulässige Mehrausgabe
	Gesamteinnahmen UA7510	5.966,24 K 0,00 H	54.553,82	60.274,06	246,00 K 0,00 H	40.193,00	14.360,82 +	
	Gesamtausgaben UA7510	1.950,38 K 4.000,00 H	129.865,76	135.816,14	0,00 K 0,00 H	139.930,00	10.064,24 -	0,00
	Ergebnis UA7510		-75.311,94	-75.542,08		-99.737,00		
Summe Abschnitt 75								
	Gesamteinnahmen Abschnitt 75	5.966,24 K 0,00 H	54.553,82	60.274,06	246,00 K 0,00 H	40.193,00	14.360,82 +	
	Gesamtausgaben Abschnitt 75	1.950,38 K 4.000,00 H	129.865,76	135.816,14	0,00 K 0,00 H	139.930,00	10.064,24 -	0,00
	Ergebnis Abschnitt 75		-75.311,94	-75.542,08		-99.737,00		

Haushaltsrechnung 2019 für 4KA Gemeinde Tuningen

Verwaltungshaushalt

Datum: 06.05.2021

Seite: 59

7 Öffentliche Einrichtungen, Wirtschaftsförderung
76 Sonstige öffentliche Einrichtungen
7670 Festhalle

Gruppierung	Bezeichnung	Rest VJ K=Kassenreste H=Haushaltsreste	Soll	Ist	Neuer Rest K = Kassenrest H = Haushaltsrest	Haushaltsansatz	Soll mehr (+) weniger (-) als Ansatz	zulässige Mehrausgabe
1100	Benutzungsgebühren u. ähnliche Entgelte	0,00 K 0,00 H	7.093,10	7.093,10	0,00 K 0,00 H	5.000,00	2.093,10 +	0,00
1510	Ersätze und ähnliche Einnahmen	133,32 K 0,00 H	5.215,70	5.341,41	7,61 K 0,00 H	4.000,00	1.215,70 +	0,00
2760	Auflösung v. Beiträgen u. Ä. Entgelten	0,00 K 0,00 H	9.842,37	9.842,37	0,00 K 0,00 H	9.842,00	0,37 +	0,00
5008	Unterhaltung der Grundstücke	2,91 K 0,00 H	929,40	932,31	0,00 K 0,00 H	2.500,00	1.570,60 -	0,00
5200	Geräte, Ausstattungs- und Ausrüstungsgegenstände, sonstige Gebrauchsgegenstände	27,08 K 0,00 H	54,17	81,25	0,00 K 0,00 H	800,00	745,83 -	0,00
5408	Bewirtschaftung der Gebäude	0,00 K 0,00 H	1.665,51	1.665,51	0,00 K 0,00 H	1.500,00	165,51 +	0,00
5418	Heizung lfd. Betrieb, Wartung	0,00 K 0,00 H	0,00	0,00	0,00 K 0,00 H	200,00	200,00 -	0,00
5428	Reinigung	266,64 K 0,00 H	3.432,11	3.698,75	0,00 K 0,00 H	4.000,00	567,89 -	0,00
5438	Strom,Gas,Wasser, Abwasser u.Muell	448,21 K 0,00 H	5.616,69	6.064,90	0,00 K 0,00 H	5.000,00	616,69 +	0,00
6340	Leistungsvergütung an Unternehmen	153,13 K 0,00 H	1.720,33	1.873,46	0,00 K 0,00 H	2.000,00	279,67 -	0,00
6400	Steuern, Versicherungen und Schadensfälle	0,00 K 0,00 H	3.272,92	3.272,92	0,00 K 0,00 H	3.200,00	72,92 +	0,00
6588	Sonstige Geschäftsausgaben	0,00 K 0,00 H	0,00	0,00	0,00 K 0,00 H	1.500,00	1.500,00 -	0,00
6790	Innere Verrechnungen von Leistungen des Bauhofes	0,00 K 0,00 H	12.580,15	12.580,15	0,00 K 0,00 H	5.800,00	6.780,15 +	0,00
679002	Innere Verrechnung des Verwaltungsaufwandes	0,00 K 0,00 H	624,00	624,00	0,00 K 0,00 H	487,00	137,00 +	0,00
679004	Innerere Verrechnung Gebäudemanagement	0,00 K 0,00 H	9.091,46	9.091,46	0,00 K 0,00 H	6.852,00	2.239,46 +	0,00
6800	Abschreibungen	0,00 K 0,00 H	34.662,89	34.662,89	0,00 K 0,00 H	34.665,00	2,11 -	0,00
6850	Verzinsung des Anlagekapitals	0,00 K 0,00 H	14.488,33	14.488,33	0,00 K 0,00 H	14.488,00	0,33 +	0,00
Gesamteinnahmen UA7670		133,32 K 0,00 H	22.151,17	22.276,88	7,61 K 0,00 H	18.842,00	3.309,17 +	
Gesamtausgaben UA7670		897,97 K 0,00 H	88.137,96	89.035,93	0,00 K 0,00 H	82.992,00	5.145,96 +	0,00
Ergebnis UA7670			-65.986,79	-66.759,05		-64.150,00		

Haushaltsrechnung 2019
für 4KA Gemeinde Tuningen
 Verwaltungshaushalt

Datum: 06.05.2021

Seite: 60

7 Öffentliche Einrichtungen, Wirtschaftsförderung
 76 Sonstige öffentliche Einrichtungen
 7670 Festhalle

Gruppierung	Bezeichnung	Rest VJ K=Kassenreste H=Haushaltsreste	Soll	Ist	Neuer Rest K = Kassenrest H = Haushaltsrest	Haushaltsansatz	Soll mehr (+) weniger (-) als Ansatz	zulässige Mehrausgabe
Summe Abschnitt 76								
	Gesamteinnahmen Abschnitt 76	133,32 K 0,00 H	22.151,17	22.276,88	7,61 K 0,00 H	18.842,00	3.309,17 +	
	Gesamtausgaben Abschnitt 76	897,97 K 0,00 H	88.137,96	89.035,93	0,00 K 0,00 H	82.992,00	5.145,96 +	0,00
	Ergebnis Abschnitt 76		-65.986,79	-66.759,05		-64.150,00		

Haushaltsrechnung 2019
für 4KA Gemeinde Tuningen
 Verwaltungshaushalt

Datum: 06.05.2021

Seite: 61

7 Öffentliche Einrichtungen, Wirtschaftsförderung
 77 Hilfsbetriebe der Verwaltung
 7710 Bauhof

Gruppierung	Bezeichnung	Rest VJ K=Kassenreste H=Haushaltsreste	Soll	Ist	Neuer Rest K = Kassenrest H = Haushaltsrest	Haushaltsansatz	Soll mehr (+) weniger (-) als Ansatz	zulässige Mehrausgabe
1400	Mieten und Pachten	0,00 K 0,00 H	3.550,80	3.550,80	0,00 K 0,00 H	3.000,00	550,80 +	0,00
1510	Ersätze und ähnliche Einnahmen	0,00 K 0,00 H	160,00	160,00	0,00 K 0,00 H	200,00	40,00 -	0,00
1650	Erstattungen vom Vermögenshaushalt	0,00 K 0,00 H	2.120,25	2.120,25	0,00 K 0,00 H	0,00	2.120,25 +	0,00
165001	Kostenerstattung des Eigenbetriebes "Versorgungsbetrieb Tuningen"	0,00 K 0,00 H	9.809,69	9.809,69	0,00 K 0,00 H	26.800,00	16.990,31 -	0,00
165002	Kostenerstattung des Eigenbetriebs "Telekommunikationsbetrieb Tuningen"	0,00 K 0,00 H	0,00	0,00	0,00 K 0,00 H	1.000,00	1.000,00 -	0,00
1690	Innere Verrechnungen für erbrachte Leistungen innerhalb des Verwaltungshaushaltes	0,00 K 0,00 H	414.284,53	414.284,53	0,00 K 0,00 H	385.022,00	29.262,53 +	0,00
169004	Innere Verrechnung Gebäudemanagement	0,00 K 0,00 H	39.528,06	39.528,06	0,00 K 0,00 H	32.895,00	6.633,06 +	0,00
2760	Auflösung v. Beiträgen u. Ä. Entgelten	0,00 K 0,00 H	4.925,44	4.925,44	0,00 K 0,00 H	4.925,00	0,44 +	0,00
400000	SN PA Personalausgaben	0,00 K 0,00 H	352.994,29	352.994,29	0,00 K 0,00 H	335.300,00	17.694,29 +	0,00
5008	Unterhaltung der Grundstücke	152,94 K 0,00 H	757,34	910,28	0,00 K 0,00 H	1.000,00	242,66 -	0,00
5200	Geräte, Ausstattungs- und Ausrüstungsgegenstände, sonstige Gebrauchsgegenstände	0,00 K 0,00 H	1.031,28	1.031,28	0,00 K 0,00 H	3.500,00	2.468,72 -	0,00
5408	Bewirtschaftung der Gebäude	186,14 K 0,00 H	1.294,84	1.480,98	0,00 K 0,00 H	2.000,00	705,16 -	0,00
5418	Heizung lfd. Betrieb, Wartung	0,00 K 0,00 H	222,91	222,91	0,00 K 0,00 H	200,00	22,91 +	0,00
5428	Reinigung	0,00 K 0,00 H	2.814,89	2.814,89	0,00 K 0,00 H	2.800,00	14,89 +	0,00
5438	Strom,Gas,Wasser, Abwasser u.Muell	991,65 K 0,00 H	4.867,89	5.859,54	0,00 K 0,00 H	3.000,00	1.867,89 +	0,00
5500	Haltung von Fahrzeugen	1.372,81 K 0,00 H	35.443,06	36.815,87	0,00 K 0,00 H	29.000,00	6.443,06 +	0,00
5600	Dienst- und Schutzkleidung	0,00 K 0,00 H	1.737,53	1.737,53	0,00 K 0,00 H	0,00	1.737,53 +	0,00
5620	Aus-, Fortbildung und Umschulung	0,00 K 0,00 H	347,53	347,53	0,00 K 0,00 H	2.000,00	1.652,47 -	0,00
5710	Baumaterial, Lager- und Werkstattbedarf	0,00 K 0,00 H	0,00	0,00	0,00 K 0,00 H	500,00	500,00 -	0,00
6360	sonstige sächliche Zweckausgaben	176,68 K 0,00 H	615,27	791,95	0,00 K 0,00 H	500,00	115,27 +	0,00

Haushaltsrechnung 2019
für 4KA Gemeinde Tuningen
 Verwaltungshaushalt

Datum: 06.05.2021
 Seite: 62

7 Öffentliche Einrichtungen, Wirtschaftsförderung
 77 Hilfsbetriebe der Verwaltung
 7710 Bauhof

Gruppierung	Bezeichnung	Rest VJ K=Kassenreste H=Haushaltsreste	Soll	Ist	Neuer Rest K = Kassenrest H = Haushaltsrest	Haushaltsansatz	Soll mehr (+) weniger (-) als Ansatz	zulässige Mehrausgabe
6400	Steuern, Versicherungen und Schadensfälle	0,00 K 0,00 H	2.026,66	2.026,66	0,00 K 0,00 H	2.000,00	26,66 +	0,00
6508	Bürobedarf	0,00 K 0,00 H	0,00	0,00	0,00 K 0,00 H	100,00	100,00 -	0,00
6528	Post- und Fernmeldegebühren	80,99 K 0,00 H	920,95	1.001,94	0,00 K 0,00 H	1.100,00	179,05 -	0,00
6548	Dienstreisen	0,00 K 0,00 H	0,00	0,00	0,00 K 0,00 H	100,00	100,00 -	0,00
679001	Innerere Verrechnung der Kopierkosten	0,00 K 0,00 H	16,41	16,41	0,00 K 0,00 H	0,00	16,41 +	0,00
679002	Innere Verrechnung des Verwaltungsaufwandes	0,00 K 0,00 H	12.110,00	12.110,00	0,00 K 0,00 H	12.664,00	554,00 -	0,00
6800	Abschreibungen	0,00 K 0,00 H	41.118,58	41.118,58	0,00 K 0,00 H	42.695,00	1.576,42 -	0,00
6850	Verzinsung des Anlagekapitals	0,00 K 0,00 H	16.063,34	16.063,34	0,00 K 0,00 H	15.383,00	680,34 +	0,00
	Gesamteinnahmen UA7710	0,00 K 0,00 H	474.382,77	474.378,77	0,00 K 0,00 H	453.842,00	20.536,77 +	
	Gesamtausgaben UA7710	2.961,21 K 0,00 H	474.382,77	477.343,98	0,00 K 0,00 H	453.842,00	20.540,77 +	0,00
	Ergebnis UA7710		0,00	-2.965,21		0,00		
Summe Abschnitt 77								
	Gesamteinnahmen Abschnitt 77	0,00 K 0,00 H	474.382,77	474.378,77	0,00 K 0,00 H	453.842,00	20.536,77 +	
	Gesamtausgaben Abschnitt 77	2.961,21 K 0,00 H	474.382,77	477.343,98	0,00 K 0,00 H	453.842,00	20.540,77 +	0,00
	Ergebnis Abschnitt 77		0,00	-2.965,21		0,00		

Haushaltsrechnung 2019
für 4KA Gemeinde Tuningen
 Verwaltungshaushalt

Datum: 06.05.2021
 Seite: 63

7 Öffentliche Einrichtungen, Wirtschaftsförderung
 78 Förderung der Land- und Fortwirtschaft
 7800 Förderung der Land- und Forstwirtschaft - Jagd

Gruppierung	Bezeichnung	Rest VJ K=Kassenreste H=Haushaltsreste	Soll	Ist	Neuer Rest K = Kassenrest H = Haushaltsrest	Haushaltsansatz	Soll mehr (+) weniger (-) als Ansatz	zulässige Mehrausgabe
1430	Jagdpachteinnahmen	0,00 K 0,00 H	722,38	722,38	0,00 K 0,00 H	1.000,00	277,62 -	0,00
	Gesamteinnahmen UA7800	0,00 K 0,00 H	722,38	722,38	0,00 K 0,00 H	1.000,00	277,62 -	
	Gesamtausgaben UA7800	0,00 K 0,00 H	0,00	0,00	0,00 K 0,00 H	0,00	0,00	0,00
	Ergebnis UA7800		722,38	722,38		1.000,00		

Haushaltsrechnung 2019
für 4KA Gemeinde Tuningen
 Verwaltungshaushalt

Datum: 06.05.2021

Seite: 64

7 Öffentliche Einrichtungen, Wirtschaftsförderung

78 Förderung der Land- und Fortwirtschaft

7850 Förderung der Land- und Forstwirtschaft - Feld- und Wirtschaftswege

Gruppierung	Bezeichnung	Rest VJ K=Kassenreste H=Haushaltsreste	Soll	Ist	Neuer Rest K = Kassenrest H = Haushaltsrest	Haushaltsansatz	Soll mehr (+) weniger (-) als Ansatz	zulässige Mehrausgabe
5100	Unterhaltung des sonstigen unbeweglichen Vermögens	0,00 K 0,00 H	437,66	437,66	0,00 K 0,00 H	32.000,00	31.562,34 -	0,00
6610	Mitgliedsbeiträge an Verbände und Vereine	0,00 K 0,00 H	846,80	846,80	0,00 K 0,00 H	800,00	46,80 +	0,00
6790	Innere Verrechnung von Leistungen des Bauhofes	0,00 K 0,00 H	48.426,51	48.426,51	0,00 K 0,00 H	20.400,00	28.026,51 +	0,00
	Gesamteinnahmen UA7850	0,00 K 0,00 H	0,00	0,00	0,00 K 0,00 H	0,00	0,00	
	Gesamtausgaben UA7850	0,00 K 0,00 H	49.710,97	49.710,97	0,00 K 0,00 H	53.200,00	3.489,03 -	0,00
	Ergebnis UA7850		-49.710,97	-49.710,97		-53.200,00		
Summe Abschnitt 78								
	Gesamteinnahmen Abschnitt 78	0,00 K 0,00 H	722,38	722,38	0,00 K 0,00 H	1.000,00	277,62 -	
	Gesamtausgaben Abschnitt 78	0,00 K 0,00 H	49.710,97	49.710,97	0,00 K 0,00 H	53.200,00	3.489,03 -	0,00
	Ergebnis Abschnitt 78		-48.988,59	-48.988,59		-52.200,00		

Haushaltsrechnung 2019
für 4KA Gemeinde Tuningen
 Verwaltungshaushalt

Datum: 06.05.2021

Seite: 65

7 Öffentliche Einrichtungen, Wirtschaftsförderung
 79 Fremdenverkehr, sonstige Förderung von Wirtschaft und Verkehr
 7910 Wirtschaftsförderung

Gruppierung	Bezeichnung	Rest VJ K=Kassenreste H=Haushaltsreste	Soll	Ist	Neuer Rest K = Kassenrest H = Haushaltsrest	Haushaltsansatz	Soll mehr (+) weniger (-) als Ansatz	zulässige Mehrausgabe
6360	Sächliche Zweckausgaben	- 20,00 K 20.000,00 H	-20.290,00	-310,00	0,00 K 0,00 H	1.500,00	21.790,00 -	0,00
	Gesamteinnahmen UA7910	0,00 K 0,00 H	0,00	0,00	0,00 K 0,00 H	0,00	0,00	
	Gesamtausgaben UA7910	- 20,00 K 20.000,00 H	-20.290,00	-310,00	0,00 K 0,00 H	1.500,00	21.790,00 -	0,00
	Ergebnis UA7910		20.290,00	310,00		-1.500,00		

Haushaltsrechnung 2019
für 4KA Gemeinde Tuningen
 Verwaltungshaushalt

Datum: 06.05.2021
 Seite: 66

7 Öffentliche Einrichtungen, Wirtschaftsförderung
 79 Fremdenverkehr, sonstige Förderung von Wirtschaft und Verkehr
 7920 Förderung ÖPNV, Elektromobilität

Gruppierung	Bezeichnung	Rest VJ K=Kassenreste H=Haushaltsreste	Soll	Ist	Neuer Rest K = Kassenrest H = Haushaltsrest	Haushaltsansatz	Soll mehr (+) weniger (-) als Ansatz	zulässige Mehrausgabe
1510	Ersätze und Aehnl.einnahmen	0,00 K 0,00 H	0,00	0,00	0,00 K 0,00 H	1.000,00	1.000,00 -	0,00
5438	Strom,Gas,Wasser, Abwasser u.Muell	138,00 K 0,00 H	557,61	695,61	0,00 K 0,00 H	2.000,00	1.442,39 -	0,00
6340	Leistungsvergütung an Unternehmen	116,62 K 0,00 H	1.330,42	1.447,04	0,00 K 0,00 H	1.000,00	330,42 +	0,00
	Gesamteinnahmen UA7920	0,00 K 0,00 H	0,00	0,00	0,00 K 0,00 H	1.000,00	1.000,00 -	
	Gesamtausgaben UA7920	254,62 K 0,00 H	1.888,03	2.142,65	0,00 K 0,00 H	3.000,00	1.111,97 -	0,00
	Ergebnis UA7920		-1.888,03	-2.142,65		-2.000,00		
Summe Abschnitt 79								
	Gesamteinnahmen Abschnitt 79	0,00 K 0,00 H	0,00	0,00	0,00 K 0,00 H	1.000,00	1.000,00 -	
	Gesamtausgaben Abschnitt 79	234,62 K 20.000,00 H	-18.401,97	1.832,65	0,00 K 0,00 H	4.500,00	22.901,97 -	0,00
	Ergebnis Abschnitt 79		18.401,97	-1.832,65		-3.500,00		
Summe Einzelplan 7								
	Gesamteinnahmen Einzelplan 7	238.507,11 K 0,00 H	1.235.162,64	1.471.529,83	2.139,92 K 0,00 H	1.231.555,00	3.607,64 +	
	Gesamtausgaben Einzelplan 7	8.103,31 K 34.000,00 H	1.161.664,99	1.203.768,30	0,00 K 0,00 H	1.357.790,00	196.125,01 -	0,00
	Ergebnis Einzelplan 7		73.497,65	267.761,53		-126.235,00		

Haushaltsrechnung 2019
für 4KA Gemeinde Tuningen
 Verwaltungshaushalt

Datum: 06.05.2021

Seite: 67

8 Wirtschaftliche Unternehmen, allg. Grund- u. Sondervermögen

81 Versorgungsunternehmen

8100 Versorgungsunternehmen

Gruppierung	Bezeichnung	Rest VJ K=Kassenreste H=Haushaltsreste	Soll	Ist	Neuer Rest K = Kassenrest H = Haushaltsrest	Haushaltsansatz	Soll mehr (+) weniger (-) als Ansatz	zulässige Mehrausgabe
2200	Konzessionsabgabe Energieversorgung	0,00 K 0,00 H	86.061,54	86.061,54	0,00 K 0,00 H	84.000,00	2.061,54 +	0,00
220002	Konzessionsabgabe Gasversorgung	0,00 K 0,00 H	6.607,95	5.207,95	1.400,00 K 0,00 H	6.000,00	607,95 +	0,00
	Gesamteinnahmen UA8100	0,00 K 0,00 H	92.669,49	91.269,49	1.400,00 K 0,00 H	90.000,00	2.669,49 +	
	Gesamtausgaben UA8100	0,00 K 0,00 H	0,00	0,00	0,00 K 0,00 H	0,00	0,00	0,00
	Ergebnis UA8100		92.669,49	91.269,49		90.000,00		

Haushaltsrechnung 2019
für 4KA Gemeinde Tuningen
 Verwaltungshaushalt

Datum: 06.05.2021
 Seite: 68

8 Wirtschaftliche Unternehmen, allg. Grund- u. Sondervermögen
 81 Versorgungsunternehmen
 8160 Wärmeversorgung durch Hackschnitzel

Gruppierung	Bezeichnung	Rest VJ K=Kassenreste H=Haushaltsreste	Soll	Ist	Neuer Rest K = Kassenrest H = Haushaltsrest	Haushaltsansatz	Soll mehr (+) weniger (-) als Ansatz	zulässige Mehrausgabe
1510	Ersätze und ähnliche Einnahmen	1.204,44 K 0,00 H	3.400,00	4.604,44	0,00 K 0,00 H	5.000,00	1.600,00 -	0,00
169005	Innere Verrechnung mit den Wärmeabnahmestellen	0,00 K 0,00 H	17.778,71	17.778,71	0,00 K 0,00 H	20.544,00	2.765,29 -	0,00
5410	Unterhaltung	0,00 K 0,00 H	340,77	340,77	0,00 K 0,00 H	1.000,00	659,23 -	0,00
5418	Heizung lfd. Betrieb, Wartung	0,00 K 0,00 H	10.987,45	10.987,45	0,00 K 0,00 H	15.000,00	4.012,55 -	0,00
6790	Innere Verrechnung von Leistungen des Bauhofes	0,00 K 0,00 H	2.035,44	2.035,44	0,00 K 0,00 H	2.300,00	264,56 -	0,00
679002	Innere Verrechnung des Verwaltungsaufwandes	0,00 K 0,00 H	147,00	147,00	0,00 K 0,00 H	162,00	15,00 -	0,00
679004	Innerere Verrechnung Gebäudemanagement	0,00 K 0,00 H	3.162,24	3.162,24	0,00 K 0,00 H	1.372,00	1.790,24 +	0,00
6800	Abschreibungen	0,00 K 0,00 H	4.965,44	4.965,44	0,00 K 0,00 H	4.965,00	0,44 +	0,00
6850	Verzinsung des Anlagekapitals	0,00 K 0,00 H	744,81	744,81	0,00 K 0,00 H	745,00	0,19 -	0,00
	Gesamteinnahmen UA8160	1.204,44 K 0,00 H	21.178,71	22.383,15	0,00 K 0,00 H	25.544,00	4.365,29 -	
	Gesamtausgaben UA8160	0,00 K 0,00 H	22.383,15	22.383,15	0,00 K 0,00 H	25.544,00	3.160,85 -	0,00
	Ergebnis UA8160		-1.204,44	0,00		0,00		
Summe Abschnitt 81								
	Gesamteinnahmen Abschnitt 81	1.204,44 K 0,00 H	113.848,20	113.652,64	1.400,00 K 0,00 H	115.544,00	1.695,80 -	
	Gesamtausgaben Abschnitt 81	0,00 K 0,00 H	22.383,15	22.383,15	0,00 K 0,00 H	25.544,00	3.160,85 -	0,00
	Ergebnis Abschnitt 81		91.465,05	91.269,49		90.000,00		

Haushaltsrechnung 2019 für 4KA Gemeinde Tuningen

Verwaltungshaushalt

Datum: 06.05.2021

Seite: 69

8 Wirtschaftliche Unternehmen, allg. Grund- u. Sondervermögen
85 Land- und forstwirtschaftliche Unternehmen
8550 Forstwirtschaftliche Unternehmen

Gruppierung	Bezeichnung	Rest VJ K=Kassenreste H=Haushaltsreste	Soll	Ist	Neuer Rest K = Kassenrest H = Haushaltsrest	Haushaltsansatz	Soll mehr (+) weniger (-) als Ansatz	zulässige Mehrausgabe
1310	Verkaufserlöse	12.992,01 K 0,00 H	163.113,14	175.773,27	331,88 K 0,00 H	111.340,00	51.773,14 +	0,00
1510	Ersätze und ähnliche Einnahmen	80,00 K 0,00 H	3.654,29	3.311,54	422,75 K 0,00 H	2.500,00	1.154,29 +	0,00
169003	Innere Verrechnung Weihnachtsbäume	0,00 K 0,00 H	1.000,00	1.000,00	0,00 K 0,00 H	1.000,00	0,00	0,00
400000	SN PA Personalausgaben	0,00 K 0,00 H	14.633,83	14.633,83	0,00 K 0,00 H	18.900,00	4.266,17 -	0,00
5110	Straßen- und Wegeunterhaltung	246,00 K 0,00 H	14.818,14	15.064,14	0,00 K 0,00 H	15.500,00	681,86 -	0,00
5120	Erholungseinrichtungen, Biotop- und Landschaftspflege	1.148,00 K 0,00 H	5.261,24	6.409,24	0,00 K 0,00 H	4.500,00	761,24 +	0,00
5150	Bestandspflege / Waldkalkung	0,00 K 0,00 H	2.954,16	2.954,16	0,00 K 0,00 H	9.300,00	6.345,84 -	0,00
5610	Sonstiger Aufwand für Waldarbeiter	0,00 K 0,00 H	0,00	0,00	0,00 K 0,00 H	500,00	500,00 -	0,00
6270	Holzfällung und-aufbereitung	1.360,00 K 0,00 H	77.068,05	78.428,05	0,00 K 0,00 H	43.200,00	33.868,05 +	0,00
6280	Waldkulturkosten	2.639,29 K 0,00 H	12.645,70	15.284,99	0,00 K 0,00 H	13.500,00	854,30 -	0,00
6290	Forstschutz und Bestandspflege	0,00 K 0,00 H	11.819,78	11.819,78	0,00 K 0,00 H	4.000,00	7.819,78 +	0,00
6400	Steuern, Versicherungen und Schadensfälle	0,00 K 0,00 H	8.912,21	8.912,21	0,00 K 0,00 H	8.200,00	712,21 +	0,00
6588	Sonstige Geschäftsausgaben	75,53 K 0,00 H	0,00	75,53	0,00 K 0,00 H	0,00	0,00	0,00
6680	Vermischte Ausgaben	615,00 K 0,00 H	1.614,93	2.229,93	0,00 K 0,00 H	1.800,00	185,07 -	0,00
6710	Erstattung von Verwaltungs- und Betriebsaufwand durch das Land	0,00 K 0,00 H	13.608,12	13.608,12	0,00 K 0,00 H	13.100,00	508,12 +	0,00
6790	Innere Verrechnungen	0,00 K 0,00 H	1.781,01	1.781,01	0,00 K 0,00 H	1.000,00	781,01 +	0,00
679002	Innere Verrechnung des Verwaltungsaufwandes	0,00 K 0,00 H	2.606,00	2.606,00	0,00 K 0,00 H	2.718,00	112,00 -	0,00
Gesamteinnahmen UA8550		13.072,01 K 0,00 H	167.767,43	180.084,81	754,63 K 0,00 H	114.840,00	52.927,43 +	
Gesamtausgaben UA8550		6.083,82 K 0,00 H	167.723,17	173.806,99	0,00 K 0,00 H	136.218,00	31.505,17 +	0,00
Ergebnis UA8550			44,26	6.277,82		-21.378,00		

Haushaltsrechnung 2019
für 4KA Gemeinde Tuningen
 Verwaltungshaushalt

Datum: 06.05.2021

Seite: 70

8 Wirtschaftliche Unternehmen, allg. Grund- u. Sondervermögen
 85 Land- und forstwirtschaftliche Unternehmen
 8550 Forstwirtschaftliche Unternehmen

Gruppierung	Bezeichnung	Rest VJ K=Kassenreste H=Haushaltsreste	Soll	Ist	Neuer Rest K = Kassenrest H = Haushaltsrest	Haushaltsansatz	Soll mehr (+) weniger (-) als Ansatz	zulässige Mehrausgabe
Summe Abschnitt 85								
	Gesamteinnahmen Abschnitt 85	13.072,01 K 0,00 H	167.767,43	180.084,81	754,63 K 0,00 H	114.840,00	52.927,43 +	
	Gesamtausgaben Abschnitt 85	6.083,82 K 0,00 H	167.723,17	173.806,99	0,00 K 0,00 H	136.218,00	31.505,17 +	0,00
	Ergebnis Abschnitt 85		44,26	6.277,82		-21.378,00		

Haushaltsrechnung 2019
für 4KA Gemeinde Tuningen
 Verwaltungshaushalt

Datum: 06.05.2021

Seite: 71

8 Wirtschaftliche Unternehmen, allg. Grund- u. Sondervermögen

87 Sonstige wirtschaftliche Unternehmen

8700 Sonstige Wirtschaftliche Unternehmen - Telekommunikationsbetrieb

Gruppierung	Bezeichnung	Rest VJ K=Kassenreste H=Haushaltsreste	Soll	Ist	Neuer Rest K = Kassenrest H = Haushaltsrest	Haushaltsansatz	Soll mehr (+) weniger (-) als Ansatz	zulässige Mehrausgabe
7150	Verlustabdeckung Telekommunikationsbetrieb	0,00 K 0,00 H	26.626,56	26.626,56	0,00 K 0,00 H	26.868,00	241,44 -	0,00
	Gesamteinnahmen UA8700	0,00 K 0,00 H	0,00	0,00	0,00 K 0,00 H	0,00	0,00	
	Gesamtausgaben UA8700	0,00 K 0,00 H	26.626,56	26.626,56	0,00 K 0,00 H	26.868,00	241,44 -	0,00
	Ergebnis UA8700		-26.626,56	-26.626,56		-26.868,00		
Summe Abschnitt 87								
	Gesamteinnahmen Abschnitt 87	0,00 K 0,00 H	0,00	0,00	0,00 K 0,00 H	0,00	0,00	
	Gesamtausgaben Abschnitt 87	0,00 K 0,00 H	26.626,56	26.626,56	0,00 K 0,00 H	26.868,00	241,44 -	0,00
	Ergebnis Abschnitt 87		-26.626,56	-26.626,56		-26.868,00		

Haushaltsrechnung 2019 für 4KA Gemeinde Tuningen

Verwaltungshaushalt

Datum: 06.05.2021

Seite: 72

8 Wirtschaftliche Unternehmen, allg. Grund- u. Sondervermögen
88 Allgemeines Grundvermögen
8810 Wohngebäude Kirchstraße 1

Gruppierung	Bezeichnung	Rest VJ K=Kassenreste H=Haushaltsreste	Soll	Ist	Neuer Rest K = Kassenrest H = Haushaltsrest	Haushaltsansatz	Soll mehr (+) weniger (-) als Ansatz	zulässige Mehrausgabe
130003	Einspeisevergütung Solarenergie	0,00 K 0,00 H	3.761,98	3.761,98	0,00 K 0,00 H	0,00	3.761,98 +	0,00
1400	Mieten	0,00 K 0,00 H	0,00	0,00	0,00 K 0,00 H	190,00	190,00 -	0,00
140001	Mieteinnahmen Kirchstr. 1	3.747,01 K 0,00 H	0,00	0,00	3.747,01 K 0,00 H	0,00	0,00	0,00
140004	Vereinsmieten	0,00 K 0,00 H	600,00	600,00	0,00 K 0,00 H	600,00	0,00	0,00
1510	Ersätze und ähnliche Einnahmen	50,00 K 0,00 H	675,65	725,65	0,00 K 0,00 H	100,00	575,65 +	0,00
5008	Unterhaltung der Grundstücke	0,00 K 10.000,00 H	-1.665,05	8.334,95	0,00 K 0,00 H	1.000,00	2.665,05 -	0,00
5200	Geräte, Ausstat- Tungsgegenstände	0,00 K 0,00 H	0,00	0,00	0,00 K 0,00 H	100,00	100,00 -	0,00
5408	Bewirtschaftung der Gebäude	0,00 K 0,00 H	0,00	0,00	0,00 K 0,00 H	500,00	500,00 -	0,00
5418	Heizung lfd. Betrieb, Wartung	438,00 K 0,00 H	-35,75	402,25	0,00 K 0,00 H	200,00	235,75 -	0,00
5428	Reinigung	0,00 K 0,00 H	0,00	0,00	0,00 K 0,00 H	1.000,00	1.000,00 -	0,00
5438	Strom,Gas,Wasser, Abwasser u.Muell	825,20 K 0,00 H	5.912,25	6.737,45	0,00 K 0,00 H	5.000,00	912,25 +	0,00
6400	Steuern, Versicherungen und Schadensfälle	0,00 K 0,00 H	487,36	487,36	0,00 K 0,00 H	500,00	12,64 -	0,00
640003	Steuern, Versicherungen und Schadensfälle Im Winkel 14	0,00 K 0,00 H	129,39	129,39	0,00 K 0,00 H	0,00	129,39 +	0,00
6680	Vermischte Ausgaben	0,00 K 0,00 H	287,17	287,17	0,00 K 0,00 H	0,00	287,17 +	0,00
6790	Innere Verrechnung von Leistungen des Bauhofes	0,00 K 0,00 H	5.258,22	5.258,22	0,00 K 0,00 H	2.200,00	3.058,22 +	0,00
679002	Innere Verrechnung des Verwaltungsaufwandes	0,00 K 0,00 H	918,00	918,00	0,00 K 0,00 H	976,00	58,00 -	0,00
679004	Innerere Verrechnung Gebäudemanagement	0,00 K 0,00 H	1.581,12	1.581,12	0,00 K 0,00 H	1.372,00	209,12 +	0,00
6850	Verzinsung des Anlagekapitals	0,00 K 0,00 H	1.087,52	1.087,52	0,00 K 0,00 H	1.087,00	0,52 +	0,00

Haushaltsrechnung 2019
für 4KA Gemeinde Tuningen
 Verwaltungshaushalt

Datum: 06.05.2021

Seite: 73

8 Wirtschaftliche Unternehmen, allg. Grund- u. Sondervermögen

88 Allgemeines Grundvermögen

8810 Wohngebäude Kirchstraße 1

Gruppierung	Bezeichnung	Rest VJ K=Kassenreste H=Haushaltsreste	Soll	Ist	Neuer Rest K = Kassenrest H = Haushaltsrest	Haushaltsansatz	Soll mehr (+) weniger (-) als Ansatz	zulässige Mehrausgabe
	Gesamteinnahmen UA8810	3.797,01 K 0,00 H	5.037,63	5.087,63	3.747,01 K 0,00 H	890,00	4.147,63 +	
	Gesamtausgaben UA8810	1.263,20 K 10.000,00 H	13.960,23	25.223,43	0,00 K 0,00 H	13.935,00	25,23 +	0,00
	Ergebnis UA8810		-8.922,60	-20.135,80		-13.045,00		

Haushaltsrechnung 2019
für 4KA Gemeinde Tuningen
 Verwaltungshaushalt

Datum: 06.05.2021
 Seite: 74

8 Wirtschaftliche Unternehmen, allg. Grund- u. Sondervermögen
 88 Allgemeines Grundvermögen
 8812 Wohngebäude Im Winkel 14

Gruppierung	Bezeichnung	Rest VJ K=Kassenreste H=Haushaltsreste	Soll	Ist	Neuer Rest K = Kassenrest H = Haushaltsrest	Haushaltsansatz	Soll mehr (+) weniger (-) als Ansatz	zulässige Mehrausgabe
640003	Steuern, Versicherungen und Schadensfälle	0,00 K 0,00 H	81,60	81,60	0,00 K 0,00 H	0,00	81,60 +	0,00
	Gesamteinnahmen UA8812	0,00 K 0,00 H	0,00	0,00	0,00 K 0,00 H	0,00	0,00	
	Gesamtausgaben UA8812	0,00 K 0,00 H	81,60	81,60	0,00 K 0,00 H	0,00	81,60 +	0,00
	Ergebnis UA8812		-81,60	-81,60		0,00		

Haushaltsrechnung 2019
für 4KA Gemeinde Tuningen
 Verwaltungshaushalt

Datum: 06.05.2021
 Seite: 75

8 Wirtschaftliche Unternehmen, allg. Grund- u. Sondervermögen
 88 Allgemeines Grundvermögen
 8813 Rathaus

Gruppierung	Bezeichnung	Rest VJ K=Kassenreste H=Haushaltsreste	Soll	Ist	Neuer Rest K = Kassenrest H = Haushaltsrest	Haushaltsansatz	Soll mehr (+) weniger (-) als Ansatz	zulässige Mehrausgabe
1710	Zuweisungen und Zuschüsse vom Land	33.165,37 K 0,00 H	0,00	33.165,37	0,00 K 0,00 H	0,00	0,00	0,00
5008	Unterhaltung der Grundstücke	30,25 K 0,00 H	1.765,82	1.796,07	0,00 K 0,00 H	5.000,00	3.234,18 -	0,00
5200	Geräte, Ausstattungsgegenstände	0,00 K 0,00 H	181,05	181,05	0,00 K 0,00 H	1.000,00	818,95 -	0,00
5418	Heizung lfd. Betrieb, Wartung	0,00 K 0,00 H	114,25	114,25	0,00 K 0,00 H	300,00	185,75 -	0,00
5428	Reinigung	0,00 K 0,00 H	1.066,09	1.066,09	0,00 K 0,00 H	4.000,00	2.933,91 -	0,00
5438	Strom,Gas,Wasser, Abwasser u.Muell	123,21 K 0,00 H	6.040,92	6.164,13	0,00 K 0,00 H	5.500,00	540,92 +	0,00
6400	Steuern, Versiche- Rungen,Schadensfälle	0,00 K 0,00 H	635,01	635,01	0,00 K 0,00 H	0,00	635,01 +	0,00
6790	Innere Verrechnung von Leistungen des Bauhofes	0,00 K 0,00 H	7.632,90	7.632,90	0,00 K 0,00 H	10.800,00	3.167,10 -	0,00
679002	Innere Verrechnung des Verwaltungsaufwandes	0,00 K 0,00 H	1.908,00	1.908,00	0,00 K 0,00 H	2.409,00	501,00 -	0,00
679004	Innerere Verrechnung Gebäudemanagement	0,00 K 0,00 H	3.952,81	3.952,81	0,00 K 0,00 H	3.839,00	113,81 +	0,00
679005	Innere Verrechnung der Wärmeversorgung	0,00 K 0,00 H	9.277,46	9.277,46	0,00 K 0,00 H	10.876,00	1.598,54 -	0,00
6800	Abschreibungen	0,00 K 0,00 H	3.869,05	3.869,05	0,00 K 0,00 H	3.700,00	169,05 +	0,00
6850	Verzinsung des Anlagekapitals	0,00 K 0,00 H	4.411,04	4.411,04	0,00 K 0,00 H	4.315,00	96,04 +	0,00
	Gesamteinnahmen UA8813	33.165,37 K 0,00 H	0,00	33.165,37	0,00 K 0,00 H	0,00	0,00	
	Gesamtausgaben UA8813	153,46 K 0,00 H	40.854,40	41.007,86	0,00 K 0,00 H	51.739,00	10.884,60 -	0,00
	Ergebnis UA8813		-40.854,40	-7.842,49		-51.739,00		

Haushaltsrechnung 2019
für 4KA Gemeinde Tuningen
 Verwaltungshaushalt

Datum: 06.05.2021
 Seite: 76

8 Wirtschaftliche Unternehmen, allg. Grund- u. Sondervermögen
 88 Allgemeines Grundvermögen
 8814 Sitzungssaal im "Ochsen" sowie Hausverwaltung

Gruppierung	Bezeichnung	Rest VJ K=Kassenreste H=Haushaltsreste	Soll	Ist	Neuer Rest K = Kassenrest H = Haushaltsrest	Haushaltsansatz	Soll mehr (+) weniger (-) als Ansatz	zulässige Mehrausgabe
1510	Benutzungsgebühr Sitzungssaal	275,00 K 0,00 H	3.168,98	3.443,98	0,00 K 0,00 H	400,00	2.768,98 +	0,00
5008	Unterhaltung der Grundstücke	0,00 K 0,00 H	0,00	0,00	0,00 K 0,00 H	1.500,00	1.500,00 -	0,00
5200	Geräte, Ausstattungsgegenstände	0,00 K 0,00 H	0,00	0,00	0,00 K 0,00 H	200,00	200,00 -	0,00
5428	Reinigung	0,00 K 0,00 H	17,55	17,55	0,00 K 0,00 H	100,00	82,45 -	0,00
5438	Strom,Gas,Wasser, Abwasser u.Muell	2,00 K 0,00 H	208,18	210,18	0,00 K 0,00 H	300,00	91,82 -	0,00
6528	Post- und Fernmeldegebühren	34,98 K 0,00 H	384,78	419,76	0,00 K 0,00 H	500,00	115,22 -	0,00
6580	Hausgeld	0,00 K 0,00 H	4.855,81	4.855,81	0,00 K 0,00 H	8.000,00	3.144,19 -	0,00
6790	Innere Verrechnung von Leistungen des Bauhofes	0,00 K 0,00 H	2.996,62	2.996,62	0,00 K 0,00 H	1.400,00	1.596,62 +	0,00
679002	Innere Verrechnung des Verwaltungsaufwandes	0,00 K 0,00 H	147,00	147,00	0,00 K 0,00 H	162,00	15,00 -	0,00
	Gesamteinnahmen UA8814	275,00 K 0,00 H	3.168,98	3.443,98	0,00 K 0,00 H	400,00	2.768,98 +	
	Gesamtausgaben UA8814	36,98 K 0,00 H	8.609,94	8.646,92	0,00 K 0,00 H	12.162,00	3.552,06 -	0,00
	Ergebnis UA8814		-5.440,96	-5.202,94		-11.762,00		

Haushaltsrechnung 2019
für 4KA Gemeinde Tuningen
 Verwaltungshaushalt

Datum: 06.05.2021

Seite: 77

8 Wirtschaftliche Unternehmen, allg. Grund- u. Sondervermögen
 88 Allgemeines Grundvermögen
 8815 Teinosaal

Gruppierung	Bezeichnung	Rest VJ K=Kassenreste H=Haushaltsreste	Soll	Ist	Neuer Rest K = Kassenrest H = Haushaltsrest	Haushaltsansatz	Soll mehr (+) weniger (-) als Ansatz	zulässige Mehrausgabe
1400	Mieten und Pachten	1.325,00 K 0,00 H	4.550,00	5.750,00	125,00 K 0,00 H	3.600,00	950,00 +	0,00
1510	Ersätze und ähnliche Einnahmen	6,91 K 0,00 H	257,28	257,28	6,91 K 0,00 H	200,00	57,28 +	0,00
2760	Auflösung v. Beiträgen u. Ä. Entgelten	0,00 K 0,00 H	2.860,91	2.860,91	0,00 K 0,00 H	2.860,00	0,91 +	0,00
5008	Unterhaltung der Grundstücke	0,00 K 0,00 H	1.114,37	1.114,37	0,00 K 0,00 H	11.000,00	9.885,63 -	0,00
5200	Geräte, Ausstattungsgegenstände	0,00 K 0,00 H	292,91	292,91	0,00 K 0,00 H	0,00	292,91 +	0,00
5220	Raumausstattung	0,00 K 0,00 H	0,00	0,00	0,00 K 0,00 H	200,00	200,00 -	0,00
5428	Reinigung	0,00 K 0,00 H	3.777,60	3.777,60	0,00 K 0,00 H	4.000,00	222,40 -	0,00
5438	Strom,Gas,Wasser, Abwasser u.Muell	0,00 K 0,00 H	0,00	0,00	0,00 K 0,00 H	100,00	100,00 -	0,00
6790	Innere Verrechnung von Leistungen des Bauhofes	0,00 K 0,00 H	2.827,00	2.827,00	0,00 K 0,00 H	2.200,00	627,00 +	0,00
679002	Innere Verrechnung Personalkosten	0,00 K 0,00 H	431,00	431,00	0,00 K 0,00 H	408,00	23,00 +	0,00
679004	Innerere Verrechnung Gebäudemanagement	0,00 K 0,00 H	1.185,84	1.185,84	0,00 K 0,00 H	822,00	363,84 +	0,00
679005	Innere Verrechnung der Wärmeversorgung	0,00 K 0,00 H	2.853,57	2.853,57	0,00 K 0,00 H	3.380,00	526,43 -	0,00
6800	Abschreibungen	0,00 K 0,00 H	5.658,99	5.658,99	0,00 K 0,00 H	5.660,00	1,01 -	0,00
6850	Verzinsung des Anlagekapitals	0,00 K 0,00 H	1.553,99	1.553,99	0,00 K 0,00 H	1.550,00	3,99 +	0,00
	Gesamteinnahmen UA8815	1.331,91 K 0,00 H	7.668,19	8.868,19	131,91 K 0,00 H	6.660,00	1.008,19 +	
	Gesamtausgaben UA8815	0,00 K 0,00 H	19.695,27	19.695,27	0,00 K 0,00 H	29.320,00	9.624,73 -	0,00
	Ergebnis UA8815		-12.027,08	-10.827,08		-22.660,00		

Haushaltsrechnung 2019
für 4KA Gemeinde Tuningen
 Verwaltungshaushalt

Datum: 06.05.2021
 Seite: 78

8 Wirtschaftliche Unternehmen, allg. Grund- u. Sondervermögen
 88 Allgemeines Grundvermögen
 8816 Gebäude Im Hasenloch 1

Gruppierung	Bezeichnung	Rest VJ K=Kassenreste H=Haushaltsreste	Soll	Ist	Neuer Rest K = Kassenrest H = Haushaltsrest	Haushaltsansatz	Soll mehr (+) weniger (-) als Ansatz	zulässige Mehrausgabe
140004	Vereinsmieten	0,00 K 0,00 H	1.200,00	1.200,00	0,00 K 0,00 H	1.020,00	180,00 +	0,00
1510	Ersätze und Aehnl.einnahmen	0,00 K 0,00 H	0,00	0,00	0,00 K 0,00 H	180,00	180,00 -	0,00
5008	Unterhaltung der Grundstücke	0,00 K 0,00 H	24,04	24,04	0,00 K 0,00 H	500,00	475,96 -	0,00
5408	Bewirtschaftung der Gebäude	0,00 K 0,00 H	81,75	81,75	0,00 K 0,00 H	300,00	218,25 -	0,00
5428	Reinigung	0,00 K 0,00 H	0,00	0,00	0,00 K 0,00 H	300,00	300,00 -	0,00
5438	Strom,Gas,Wasser, Abwasser u.Muell	- 1,02 K 0,00 H	178,46	177,44	0,00 K 0,00 H	3.000,00	2.821,54 -	0,00
6400	Steuern, Versicherungen,Schadensfälle	0,00 K 0,00 H	536,01	536,01	0,00 K 0,00 H	300,00	236,01 +	0,00
6790	Innere Verrechnung von Leistungen des Bauhofs	0,00 K 0,00 H	508,86	508,86	0,00 K 0,00 H	100,00	408,86 +	0,00
679002	Innere Verrechnung des Verwaltungsaufwandes	0,00 K 0,00 H	330,00	330,00	0,00 K 0,00 H	393,00	63,00 -	0,00
	Gesamteinnahmen UA8816	0,00 K 0,00 H	1.200,00	1.200,00	0,00 K 0,00 H	1.200,00	0,00	
	Gesamtausgaben UA8816	- 1,02 K 0,00 H	1.659,12	1.658,10	0,00 K 0,00 H	4.893,00	3.233,88 -	0,00
	Ergebnis UA8816		-459,12	-458,10		-3.693,00		

Haushaltsrechnung 2019 für 4KA Gemeinde Tuningen

Verwaltungshaushalt

Datum: 06.05.2021

Seite: 79

8 Wirtschaftliche Unternehmen, allg. Grund- u. Sondervermögen
88 Allgemeines Grundvermögen
8819 Gebäude Sunthausen Straße 19

Gruppierung	Bezeichnung	Rest VJ K=Kassenreste H=Haushaltsreste	Soll	Ist	Neuer Rest K = Kassenrest H = Haushaltsrest	Haushaltsansatz	Soll mehr (+) weniger (-) als Ansatz	zulässige Mehrausgabe
1400	Mieten und Pachten	0,00 K 0,00 H	10.380,00	10.380,00	0,00 K 0,00 H	10.000,00	380,00 +	0,00
1510	Ersätze und Aehnleinnahmen	0,00 K 0,00 H	0,00	0,00	0,00 K 0,00 H	500,00	500,00 -	0,00
5008	Unterhaltung der Grundstücke	0,00 K 0,00 H	1.365,69	1.365,69	0,00 K 0,00 H	1.000,00	365,69 +	0,00
5408	Bewirtschaftung der Gebäude	0,00 K 0,00 H	0,00	0,00	0,00 K 0,00 H	1.000,00	1.000,00 -	0,00
5418	Heizung lfd. Betrieb, Wartung	0,00 K 0,00 H	129,70	129,70	0,00 K 0,00 H	500,00	370,30 -	0,00
5438	Strom,Gas,Wasser, Abwasser u.Muell	0,00 K 0,00 H	875,38	875,38	0,00 K 0,00 H	200,00	675,38 +	0,00
6400	Steuern, Versiche- Rungen,Schadensfälle	0,00 K 0,00 H	391,47	391,47	0,00 K 0,00 H	300,00	91,47 +	0,00
6558	Sachverständigen-, Gerichts-u.Ä.kosten	0,00 K 0,00 H	0,00	0,00	0,00 K 0,00 H	500,00	500,00 -	0,00
6790	Erst.v.Vw/betr.aufw. Innere Verrechn.	0,00 K 0,00 H	28,27	28,27	0,00 K 0,00 H	100,00	71,73 -	0,00
679002	Innere Verrechnung Personalkosten	0,00 K 0,00 H	803,00	803,00	0,00 K 0,00 H	1.017,00	214,00 -	0,00
Gesamteinnahmen UA8819		0,00 K 0,00 H	10.380,00	10.380,00	0,00 K 0,00 H	10.500,00	120,00 -	
Gesamtausgaben UA8819		0,00 K 0,00 H	3.593,51	3.593,51	0,00 K 0,00 H	4.617,00	1.023,49 -	0,00
Ergebnis UA8819			6.786,49	6.786,49		5.883,00		

Haushaltsrechnung 2019
für 4KA Gemeinde Tuningen
 Verwaltungshaushalt

Datum: 06.05.2021
 Seite: 80

8 Wirtschaftliche Unternehmen, allg. Grund- u. Sondervermögen
 88 Allgemeines Grundvermögen
 8830 Grundvermögen

Gruppierung	Bezeichnung	Rest VJ K=Kassenreste H=Haushaltsreste	Soll	Ist	Neuer Rest K = Kassenrest H = Haushaltsrest	Haushaltsansatz	Soll mehr (+) weniger (-) als Ansatz	zulässige Mehrausgabe
1400	Mieten und Pachten	334,03 K 0,00 H	5.137,60	5.471,63	0,00 K 0,00 H	780,00	4.357,60 +	0,00
140003	Mieteinnahmen Garage Im Winkel 14	0,00 K 0,00 H	348,00	348,00	0,00 K 0,00 H	350,00	2,00 -	0,00
140006	Mieteinnahmen Kantstraße	0,00 K 0,00 H	307,20	307,20	0,00 K 0,00 H	300,00	7,20 +	0,00
1420	Pachten	50,00 K 0,00 H	12.476,01	12.526,01	0,00 K 0,00 H	10.000,00	2.476,01 +	0,00
1510	Ersätze und ähnliche Einnahmen	0,00 K 0,00 H	112,30	112,30	0,00 K 0,00 H	0,00	112,30 +	0,00
5008	Unterhaltung der Grundstücke	0,00 K 0,00 H	1.000,00	1.000,00	0,00 K 0,00 H	500,00	500,00 +	0,00
5438	Strom,Gas,Wasser, Abwasser u.Muell	- 13,45 K 0,00 H	1.467,60	1.454,15	0,00 K 0,00 H	2.000,00	532,40 -	0,00
6400	Steuern, Versicherungen und Schadensfälle	0,00 K 0,00 H	3.721,38	3.721,38	0,00 K 0,00 H	4.200,00	478,62 -	0,00
6588	Sonstige Geschäftsausgaben	0,00 K 0,00 H	3.492,65	3.492,65	0,00 K 0,00 H	100,00	3.392,65 +	0,00
6790	Innere Verrechnung von Leistungen des Bauhofes	0,00 K 0,00 H	1.470,04	1.470,04	0,00 K 0,00 H	2.400,00	929,96 -	0,00
679002	Innere Verrechnung des Verwaltungsaufwandes	0,00 K 0,00 H	2.936,00	2.936,00	0,00 K 0,00 H	4.027,00	1.091,00 -	0,00
6800	Abschreibungen	0,00 K 0,00 H	8.102,60	8.102,60	0,00 K 0,00 H	0,00	8.102,60 +	0,00
6850	Verzinsung des Anlagekapitals	0,00 K 0,00 H	74.976,17	74.976,17	0,00 K 0,00 H	679,00	74.297,17 +	0,00
	Gesamteinnahmen UA8830	384,03 K 0,00 H	18.381,11	18.765,14	0,00 K 0,00 H	11.430,00	6.951,11 +	
	Gesamtausgaben UA8830	- 13,45 K 0,00 H	97.166,44	97.152,99	0,00 K 0,00 H	13.906,00	83.260,44 +	0,00
	Ergebnis UA8830		-78.785,33	-78.387,85		-2.476,00		
Summe Abschnitt 88								
	Gesamteinnahmen Abschnitt 88	38.953,32 K 0,00 H	45.835,91	80.910,31	3.878,92 K 0,00 H	31.080,00	14.755,91 +	
	Gesamtausgaben Abschnitt 88	1.439,17 K 10.000,00 H	185.620,51	197.059,68	0,00 K 0,00 H	130.572,00	55.048,51 +	0,00
	Ergebnis Abschnitt 88		-139.784,60	-116.149,37		-99.492,00		

Haushaltsrechnung 2019
für 4KA Gemeinde Tuningen
 Verwaltungshaushalt

Datum: 06.05.2021

Seite: 81

8 Wirtschaftliche Unternehmen, allg. Grund- u. Sondervermögen
 88 Allgemeines Grundvermögen
 8830 Grundvermögen

Gruppierung	Bezeichnung	Rest VJ K=Kassenreste H=Haushaltsreste	Soll	Ist	Neuer Rest K = Kassenrest H = Haushaltsrest	Haushaltsansatz	Soll mehr (+) weniger (-) als Ansatz	zulässige Mehrausgabe
Summe Einzelplan 8								
	Gesamteinnahmen Einzelplan 8	53.229,77 K 0,00 H	327.451,54	374.647,76	6.033,55 K 0,00 H	261.464,00	65.987,54 +	
	Gesamtausgaben Einzelplan 8	7.522,99 K 10.000,00 H	402.353,39	419.876,38	0,00 K 0,00 H	319.202,00	83.151,39 +	0,00
	Ergebnis Einzelplan 8		-74.901,85	-45.228,62		-57.738,00		

Haushaltsrechnung 2019
für 4KA Gemeinde Tuningen
 Verwaltungshaushalt

Datum: 06.05.2021
 Seite: 82

9 Allgemeine Finanzwirtschaft
 90 Steuern, allgemeine Zuweisungen und allgemeine Umlagen
 9000 Steuern, allgemeine Zuweisungen und Umlagen

Gruppierung	Bezeichnung	Rest VJ K=Kassenreste H=Haushaltsreste	Soll	Ist	Neuer Rest K = Kassenrest H = Haushaltsrest	Haushaltsansatz	Soll mehr (+) weniger (-) als Ansatz	zulässige Mehrausgabe
0001	Grundsteuer A	7,87 K 0,00 H	15.601,07	15.605,02	3,92 K 0,00 H	16.000,00	398,93 -	0,00
0010	Grundsteuer B	2.588,74 K 0,00 H	360.778,01	362.397,82	968,93 K 0,00 H	354.000,00	6.778,01 +	0,00
0030	Gewerbsteuer	35.202,10 K 0,00 H	2.670.632,52	2.676.848,20	28.986,42 K 0,00 H	2.550.000,00	120.632,52 +	0,00
0100	Gemeindeanteil an der Einkommensteuer	54.613,58 K 0,00 H	1.826.876,48	1.881.490,06	0,00 K 0,00 H	1.919.000,00	92.123,52 -	0,00
0120	Gemeindeanteil an der Umsatzsteuer	0,00 K 0,00 H	269.695,71	269.695,71	0,00 K 0,00 H	236.700,00	32.995,71 +	0,00
0220	Hundesteuer	4.490,01 K 0,00 H	20.016,67	18.465,01	6.041,67 K 0,00 H	19.500,00	516,67 +	0,00
0410	Schlüsselzuweisungen vom Land	0,00 K 0,00 H	220.461,20	220.461,20	0,00 K 0,00 H	234.700,00	14.238,80 -	0,00
041001	Kommunale Investitionspauschale	0,00 K 0,00 H	280.453,10	280.453,10	0,00 K 0,00 H	279.500,00	953,10 +	0,00
0910	Familienleistungsausgleich	0,00 K 0,00 H	137.969,00	137.969,00	0,00 K 0,00 H	139.600,00	1.631,00 -	0,00
8100	Gewerbsteuerumlage	- 34.871,46 K 0,00 H	540.626,27	505.754,81	0,00 K 0,00 H	510.000,00	30.626,27 +	0,00
8310	Finanzausgleichsumlage an das Land	0,00 K 0,00 H	963.961,90	963.961,90	0,00 K 0,00 H	961.550,00	2.411,90 +	0,00
8320	Kreisumlage	0,00 K 0,00 H	1.163.817,56	1.163.817,56	0,00 K 0,00 H	1.163.820,00	2,44 -	0,00
Gesamteinnahmen UA9000		96.902,30 K 0,00 H	5.802.483,76	5.863.385,12	36.000,94 K 0,00 H	5.749.000,00	53.483,76 +	
Gesamtausgaben UA9000		- 34.871,46 K 0,00 H	2.668.405,73	2.633.534,27	0,00 K 0,00 H	2.635.370,00	33.035,73 +	0,00
Ergebnis UA9000			3.134.078,03	3.229.850,85		3.113.630,00		
Summe Abschnitt 90								
Gesamteinnahmen Abschnitt 90		96.902,30 K 0,00 H	5.802.483,76	5.863.385,12	36.000,94 K 0,00 H	5.749.000,00	53.483,76 +	
Gesamtausgaben Abschnitt 90		- 34.871,46 K 0,00 H	2.668.405,73	2.633.534,27	0,00 K 0,00 H	2.635.370,00	33.035,73 +	0,00
Ergebnis Abschnitt 90			3.134.078,03	3.229.850,85		3.113.630,00		

Haushaltsrechnung 2019
für 4KA Gemeinde Tuningen
 Verwaltungshaushalt

Datum: 06.05.2021

Seite: 83

9 Allgemeine Finanzwirtschaft
 91 Sonstige allgemeine Finanzwirtschaft
 9100 Sonstige Allgemeine Finanzwirtschaft

Gruppierung	Bezeichnung	Rest VJ K=Kassenreste H=Haushaltsreste	Soll	Ist	Neuer Rest K = Kassenrest H = Haushaltsrest	Haushaltsansatz	Soll mehr (+) weniger (-) als Ansatz	zulässige Mehrausgabe
2070	Zinseinnahmen der Rücklage und Beteiligungen an Unternehmen	0,00 K 0,00 H	23.070,32	23.070,32	0,00 K 0,00 H	11.500,00	11.570,32 +	0,00
207002	Zinsen für gegebene Kassenkredite an die Eigenbetriebe	0,00 K 0,00 H	3.968,57	3.968,57	0,00 K 0,00 H	15.400,00	11.431,43 -	0,00
2700	Abschreibungen	0,00 K 0,00 H	309.742,32	309.742,32	0,00 K 0,00 H	312.910,00	3.167,68 -	0,00
2750	Verzinsung des Anlagekapitals	0,00 K 0,00 H	202.478,00	202.478,00	0,00 K 0,00 H	139.618,00	62.860,00 +	0,00
6588	Sonstige Geschäftsausgaben, u.a. Depotgebühr DEKA	0,00 K 0,00 H	19,50	19,50	0,00 K 0,00 H	0,00	19,50 +	0,00
6870	Auflösung v. Zuweisungen u. Zuschüssen	0,00 K 0,00 H	86.808,21	86.808,21	0,00 K 0,00 H	73.233,00	13.575,21 +	0,00
8080	Zinsen für Kredite von übrigen Bereichen	0,00 K 0,00 H	550,24	550,24	0,00 K 0,00 H	550,00	0,24 +	0,00
8600	Allgemeine Zuführung zum Vermögenshaushalt	0,00 K 0,00 H	1.785.353,48	1.785.353,48	0,00 K 0,00 H	959.752,00	825.601,48 +	0,00
	Gesamteinnahmen UA9100	0,00 K 0,00 H	539.259,21	539.259,21	0,00 K 0,00 H	479.428,00	59.831,21 +	
	Gesamtausgaben UA9100	0,00 K 0,00 H	1.872.731,43	1.872.731,43	0,00 K 0,00 H	1.033.535,00	839.196,43 +	0,00
	Ergebnis UA9100		-1.333.472,22	-1.333.472,22		-554.107,00		
Summe Abschnitt 91								
	Gesamteinnahmen Abschnitt 91	0,00 K 0,00 H	539.259,21	539.259,21	0,00 K 0,00 H	479.428,00	59.831,21 +	
	Gesamtausgaben Abschnitt 91	0,00 K 0,00 H	1.872.731,43	1.872.731,43	0,00 K 0,00 H	1.033.535,00	839.196,43 +	0,00
	Ergebnis Abschnitt 91		-1.333.472,22	-1.333.472,22		-554.107,00		
Summe Einzelplan 9								
	Gesamteinnahmen Einzelplan 9	96.902,30 K 0,00 H	6.341.742,97	6.402.644,33	36.000,94 K 0,00 H	6.228.428,00	113.314,97 +	
	Gesamtausgaben Einzelplan 9	- 34.871,46 K 0,00 H	4.541.137,16	4.506.265,70	0,00 K 0,00 H	3.668.905,00	872.232,16 +	0,00
	Ergebnis Einzelplan 9		1.800.605,81	1.896.378,63		2.559.523,00		

Haushaltsrechnung 2019
für 4KA Gemeinde Tuningen

Datum: 06.05.2021
Seite: 84

Einzelplansummen - Verwaltungshaushalt

Einzelplan	Einnahme Ausgabe	Rest VJ K=Kassenrest H=Haushaltsrest	Soll	Ist	Neuer Rest K=Kassenrest H=Haushaltsrest	Haushaltsansatz	Soll mehr (+) weniger (-) als Ansatz	zulässige Mehrausgabe
0	Einnahme	5.591,21 K 0,00 H	142.406,32	145.272,22	2.725,31 K 0,00 H	153.675,00	11.268,68 -	
0	Ausgabe	26.070,65 K 2.500,00 H	908.337,36	936.864,62	43,39 K 0,00 H	1.092.093,00	183.755,64 -	0,00
0	Ergebnis		-765.931,04	-791.592,40		-938.418,00		
1	Einnahme	4.423,15 K 0,00 H	30.588,80	33.839,77	1.172,18 K 0,00 H	37.300,00	6.711,20 -	
1	Ausgabe	4.845,32 K 0,00 H	115.222,45	120.023,44	44,33 K 0,00 H	145.584,00	30.361,55 -	0,00
1	Ergebnis		-84.633,65	-86.183,67		-108.284,00		
2	Einnahme	2.491,25 K 0,00 H	32.571,49	34.322,99	739,75 K 0,00 H	35.470,00	2.898,51 -	
2	Ausgabe	103.481,48 K 0,00 H	320.110,38	423.591,86	0,00 K 0,00 H	317.968,00	2.142,38 +	0,00
2	Ergebnis		-287.538,89	-389.268,87		-282.498,00		
3	Einnahme	1.280,12 K 0,00 H	1.367,00	2.647,12	0,00 K 0,00 H	1.150,00	217,00 +	
3	Ausgabe	175,27 K 20.600,00 H	96.697,88	117.473,15	0,00 K 0,00 H	138.072,00	41.374,12 -	0,00
3	Ergebnis		-95.330,88	-114.826,03		-136.922,00		
4	Einnahme	30.070,73 K 0,00 H	985.801,74	1.013.549,19	2.323,28 K 0,00 H	1.022.920,00	37.118,26 -	
4	Ausgabe	93.149,32 K 0,00 H	1.531.524,56	1.624.673,88	0,00 K 0,00 H	1.610.815,00	79.290,44 -	0,00
4	Ergebnis		-545.722,82	-611.124,69		-587.895,00		
5	Einnahme	2.802,29 K 0,00 H	84.564,06	87.366,35	0,00 K 0,00 H	98.821,00	14.256,94 -	
5	Ausgabe	5.190,26 K 0,00 H	135.527,51	140.717,77	0,00 K 0,00 H	153.600,00	18.072,49 -	0,00
5	Ergebnis		-50.963,45	-53.351,42		-54.779,00		

Haushaltsrechnung 2019
für 4KA Gemeinde Tuningen

Datum: 06.05.2021
Seite: 85

Einzelplansummen - Verwaltungshaushalt

Einzelplan	Einnahme Ausgabe	Rest VJ K=Kassenrest H=Haushaltsrest	Soll	Ist	Neuer Rest K=Kassenrest H=Haushaltsrest	Haushaltsansatz	Soll mehr (+) weniger (-) als Ansatz	zulässige Mehrausgabe
6	Einnahme	403,00 K 0,00 H	112.193,59	112.596,59	0,00 K 0,00 H	191.300,00	79.106,41 -	
6	Ausgabe	- 5.668,66 K 100.000,00 H	81.274,47	174.653,81	952,00 K 0,00 H	458.054,00	376.779,53 -	0,00
6	Ergebnis		30.919,12	-62.057,22		-266.754,00		
7	Einnahme	238.507,11 K 0,00 H	1.235.162,64	1.471.529,83	2.139,92 K 0,00 H	1.231.555,00	3.607,64 +	
7	Ausgabe	8.103,31 K 34.000,00 H	1.161.664,99	1.203.768,30	0,00 K 0,00 H	1.357.790,00	196.125,01 -	0,00
7	Ergebnis		73.497,65	267.761,53		-126.235,00		
8	Einnahme	53.229,77 K 0,00 H	327.451,54	374.647,76	6.033,55 K 0,00 H	261.464,00	65.987,54 +	
8	Ausgabe	7.522,99 K 10.000,00 H	402.353,39	419.876,38	0,00 K 0,00 H	319.202,00	83.151,39 +	0,00
8	Ergebnis		-74.901,85	-45.228,62		-57.738,00		
9	Einnahme	96.902,30 K 0,00 H	6.341.742,97	6.402.644,33	36.000,94 K 0,00 H	6.228.428,00	113.314,97 +	
9	Ausgabe	- 34.871,46 K 0,00 H	4.541.137,16	4.506.265,70	0,00 K 0,00 H	3.668.905,00	872.232,16 +	0,00
9	Ergebnis		1.800.605,81	1.896.378,63		2.559.523,00		
Verwaltungshaushalt Gesamtergebnis								
	Gesamteinnahme	435.700,93 K 0,00 H	9.293.850,15	9.678.416,15	51.134,93 K 0,00 H	9.262.083,00	31.767,15 +	
	Gesamtausgaben	207.998,48 K 167.100,00 H	9.293.850,15	9.667.908,91	1.039,72 K 0,00 H	9.262.083,00	31.767,15 +	0,00
	Gesamtergebnis		0,00	10.507,24		0,00		

Haushaltsrechnung 2019
für 4KA Gemeinde Tuningen

Datum: 06.05.2021

Seite: 86

Sachbuchteilsummen

Sachbuchteil	Einnahme Ausgabe	Rest VJ K=Kassenrest H=Haushaltsrest	Soll	Ist	Neuer Rest K=Kassenrest H=Haushaltsrest	Haushaltsansatz	Soll mehr (+) weniger (-) als Ansatz	zulässige Mehrausgabe
1	Einnahme	435.700,93 K 0,00 H	9.293.850,15	9.678.416,15	51.134,93 K 0,00 H	9.262.083,00	31.767,15 +	
1	Ausgabe	207.998,48 K 167.100,00 H	9.293.850,15	9.667.908,91	1.039,72 K 0,00 H	9.262.083,00	31.767,15 +	0,00
1	Ergebnis		0,00	10.507,24		0,00		

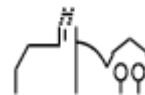

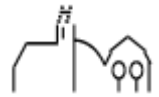

Vermögens- haushalt 2019

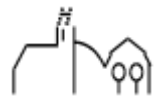

Haushaltsrechnung 2019
für 4KA Gemeinde Tuningen
 Vermögenshaushalt

Datum: 06.05.2021

Seite: 2

0 Allgemeine Verwaltung
 00 Gemeindeorgane
 0000 Gemeindeorgane

X 00000001 Gemeindeorgane

Gruppierung	Bezeichnung	Rest VJ K=Kassenreste H=Haushaltsreste	Soll	Ist	Neuer Rest K = Kassenrest H = Haushaltsrest	Haushaltsansatz	Soll mehr (+) weniger (-) als Ansatz	zulässige Mehrausgabe
3450	Veräußerung von Bewegl. Sachen	0,00 K 0,00 H	160,00	160,00	0,00 K 0,00 H	0,00	160,00 +	0,00
9350	Erwerb von beweglichen Sachen des Anlagevermögens	0,00 K 0,00 H	0,00	0,00	0,00 K 0,00 H	10.000,00	10.000,00 -	0,00
935001	EDV-Ausstattung	0,00 K 14.000,00 H	4.859,12	18.859,12	0,00 K 0,00 H	4.000,00	859,12 +	0,00
	Einnahme Maßnahme X 00000001	0,00 K 0,00 H	160,00	160,00	0,00 K 0,00 H	0,00	160,00 +	
	Ausgabe Maßnahme X 00000001	0,00 K 14.000,00 H	4.859,12	18.859,12	0,00 K 0,00 H	14.000,00	9.140,88 -	
	Ergebnis Maßnahme X 00000001		-4.699,12	-18.699,12		-14.000,00		
	Gesamteinnahmen UA0000	0,00 K 0,00 H	160,00	160,00	0,00 K 0,00 H	0,00	160,00 +	
	Gesamtausgaben UA0000	0,00 K 14.000,00 H	4.859,12	18.859,12	0,00 K 0,00 H	14.000,00	9.140,88 -	0,00
	Ergebnis UA0000		-4.699,12	-18.699,12		-14.000,00		
Summe Abschnitt 00								
	Gesamteinnahmen Abschnitt 00	0,00 K 0,00 H	160,00	160,00	0,00 K 0,00 H	0,00	160,00 +	
	Gesamtausgaben Abschnitt 00	0,00 K 14.000,00 H	4.859,12	18.859,12	0,00 K 0,00 H	14.000,00	9.140,88 -	0,00
	Ergebnis Abschnitt 00		-4.699,12	-18.699,12		-14.000,00		

Haushaltsrechnung 2019
für 4KA Gemeinde Tuningen
 Vermögenshaushalt

Datum: 06.05.2021

Seite: 3

0 Allgemeine Verwaltung
 02 Hauptverwaltung
 0200 Hauptverwaltung

X 02000001 Hauptverwaltung

Gruppierung	Bezeichnung	Rest VJ K=Kassenreste H=Haushaltsreste	Soll	Ist	Neuer Rest K = Kassenrest H = Haushaltsrest	Haushaltsansatz	Soll mehr (+) weniger (-) als Ansatz	zulässige Mehrausgabe
9350	Erwerb von beweglichen Sachen des Anlagevermögens	0,00 K 14.000,00 H	-12.041,26	1.958,74	0,00 K 0,00 H	4.000,00	16.041,26 -	0,00
	Einnahme Maßnahme X 02000001	0,00 K 0,00 H	0,00	0,00	0,00 K 0,00 H	0,00	0,00	
	Ausgabe Maßnahme X 02000001	0,00 K 14.000,00 H	-12.041,26	1.958,74	0,00 K 0,00 H	4.000,00	16.041,26 -	
	Ergebnis Maßnahme X 02000001		12.041,26	-1.958,74		-4.000,00		
	Gesamteinnahmen UA0200	0,00 K 0,00 H	0,00	0,00	0,00 K 0,00 H	0,00	0,00	
	Gesamtausgaben UA0200	0,00 K 14.000,00 H	-12.041,26	1.958,74	0,00 K 0,00 H	4.000,00	16.041,26 -	0,00
	Ergebnis UA0200		12.041,26	-1.958,74		-4.000,00		
Summe Abschnitt 02								
	Gesamteinnahmen Abschnitt 02	0,00 K 0,00 H	0,00	0,00	0,00 K 0,00 H	0,00	0,00	
	Gesamtausgaben Abschnitt 02	0,00 K 14.000,00 H	-12.041,26	1.958,74	0,00 K 0,00 H	4.000,00	16.041,26 -	0,00
	Ergebnis Abschnitt 02		12.041,26	-1.958,74		-4.000,00		

Haushaltsrechnung 2019
für 4KA Gemeinde Tuningen
 Vermögenshaushalt

Datum: 06.05.2021

Seite: 4

0 Allgemeine Verwaltung
 03 Finanzverwaltung
 0300 Finanzverwaltung

X 03000001 Finanzverwaltung

Gruppierung	Bezeichnung	Rest VJ K=Kassenreste H=Haushaltsreste	Soll	Ist	Neuer Rest K = Kassenrest H = Haushaltsrest	Haushaltsansatz	Soll mehr (+) weniger (-) als Ansatz	zulässige Mehrausgabe
9350	Erwerb von beweglichen Sachen des Anlagevermögens	1.726,69 K 0,00 H	1.524,39	3.251,08	0,00 K 0,00 H	7.000,00	5.475,61 -	0,00
	Einnahme Maßnahme X 03000001	0,00 K 0,00 H	0,00	0,00	0,00 K 0,00 H	0,00	0,00	
	Ausgabe Maßnahme X 03000001	1.726,69 K 0,00 H	1.524,39	3.251,08	0,00 K 0,00 H	7.000,00	5.475,61 -	
	Ergebnis Maßnahme X 03000001		-1.524,39	-3.251,08		-7.000,00		
	Gesamteinnahmen UA0300	0,00 K 0,00 H	0,00	0,00	0,00 K 0,00 H	0,00	0,00	
	Gesamtausgaben UA0300	1.726,69 K 0,00 H	1.524,39	3.251,08	0,00 K 0,00 H	7.000,00	5.475,61 -	0,00
	Ergebnis UA0300		-1.524,39	-3.251,08		-7.000,00		
Summe Abschnitt 03								
	Gesamteinnahmen Abschnitt 03	0,00 K 0,00 H	0,00	0,00	0,00 K 0,00 H	0,00	0,00	
	Gesamtausgaben Abschnitt 03	1.726,69 K 0,00 H	1.524,39	3.251,08	0,00 K 0,00 H	7.000,00	5.475,61 -	0,00
	Ergebnis Abschnitt 03		-1.524,39	-3.251,08		-7.000,00		

Haushaltsrechnung 2019
für 4KA Gemeinde Tuningen
 Vermögenshaushalt

Datum: 06.05.2021

Seite: 5

0 Allgemeine Verwaltung
 06 Einrichtungen für die gesamte Verwaltung
 0600 Einrichtungen für die gesamte Verwaltung

X 06000001 Rathaus

Gruppierung	Bezeichnung	Rest VJ K=Kassenreste H=Haushaltsreste	Soll	Ist	Neuer Rest K = Kassenrest H = Haushaltsrest	Haushaltsansatz	Soll mehr (+) weniger (-) als Ansatz	zulässige Mehrausgabe
9350	Erwerb von beweglichen Sachen des Anlagevermögens	9.898,66 K 2.300,00 H	-2.300,00	9.898,66	0,00 K 0,00 H	15.000,00	17.300,00 -	0,00
	Einnahme Maßnahme X 06000001	0,00 K 0,00 H	0,00	0,00	0,00 K 0,00 H	0,00	0,00	
	Ausgabe Maßnahme X 06000001	9.898,66 K 2.300,00 H	-2.300,00	9.898,66	0,00 K 0,00 H	15.000,00	17.300,00 -	
	Ergebnis Maßnahme X 06000001		2.300,00	-9.898,66		-15.000,00		
	Gesamteinnahmen UA0600	0,00 K 0,00 H	0,00	0,00	0,00 K 0,00 H	0,00	0,00	
	Gesamtausgaben UA0600	9.898,66 K 2.300,00 H	-2.300,00	9.898,66	0,00 K 0,00 H	15.000,00	17.300,00 -	0,00
	Ergebnis UA0600		2.300,00	-9.898,66		-15.000,00		
Summe Abschnitt 06								
	Gesamteinnahmen Abschnitt 06	0,00 K 0,00 H	0,00	0,00	0,00 K 0,00 H	0,00	0,00	
	Gesamtausgaben Abschnitt 06	9.898,66 K 2.300,00 H	-2.300,00	9.898,66	0,00 K 0,00 H	15.000,00	17.300,00 -	0,00
	Ergebnis Abschnitt 06		2.300,00	-9.898,66		-15.000,00		
Summe Einzelplan 0								
	Gesamteinnahmen Einzelplan 0	0,00 K 0,00 H	160,00	160,00	0,00 K 0,00 H	0,00	160,00 +	
	Gesamtausgaben Einzelplan 0	11.625,35 K 30.300,00 H	-7.957,75	33.967,60	0,00 K 0,00 H	40.000,00	47.957,75 -	0,00
	Ergebnis Einzelplan 0		8.117,75	-33.807,60		-40.000,00		

Haushaltsrechnung 2019 für 4KA Gemeinde Tuningen

Vermögenshaushalt

Datum: 06.05.2021

Seite: 6

1 Öffentliche Sicherheit und Ordnung
13 Feuerschutz
1310 Aufgaben des Brandschutzes - Feuerwehr u. ähnl.

X 13100001 *

Gruppierung	Bezeichnung	Rest VJ K=Kassenreste H=Haushaltsreste	Soll	Ist	Neuer Rest K = Kassenrest H = Haushaltsrest	Haushaltsansatz	Soll mehr (+) weniger (-) als Ansatz	zulässige Mehrausgabe
3450	Verkaufserlös Feuerwehrfahrzeug	5.000,00 K 0,00 H	150,00	5.150,00	0,00 K 0,00 H	0,00	150,00 +	0,00
935004	Erwerb von beweglichem Anlagevermögen	0,00 K 0,00 H	515,95	515,95	0,00 K 0,00 H	4.000,00	3.484,05 -	0,00
9400	Baumaßnahmen	0,00 K 160.000,00 H	27.909,81	187.909,81	0,00 K 0,00 H	1.000.000,00	972.090,19 -	0,00
	Einnahme Maßnahme X 13100001	5.000,00 K 0,00 H	150,00	5.150,00	0,00 K 0,00 H	0,00	150,00 +	
	Ausgabe Maßnahme X 13100001	0,00 K 160.000,00 H	28.425,76	188.425,76	0,00 K 0,00 H	1.004.000,00	975.574,24 -	
	Ergebnis Maßnahme X 13100001		-28.275,76	-183.275,76		-1.004.000,00		
	Gesamteinnahmen UA1310	5.000,00 K 0,00 H	150,00	5.150,00	0,00 K 0,00 H	0,00	150,00 +	
	Gesamtausgaben UA1310	0,00 K 160.000,00 H	28.425,76	188.425,76	0,00 K 0,00 H	1.004.000,00	975.574,24 -	0,00
	Ergebnis UA1310		-28.275,76	-183.275,76		-1.004.000,00		
Summe Abschnitt 13								
	Gesamteinnahmen Abschnitt 13	5.000,00 K 0,00 H	150,00	5.150,00	0,00 K 0,00 H	0,00	150,00 +	
	Gesamtausgaben Abschnitt 13	0,00 K 160.000,00 H	28.425,76	188.425,76	0,00 K 0,00 H	1.004.000,00	975.574,24 -	0,00
	Ergebnis Abschnitt 13		-28.275,76	-183.275,76		-1.004.000,00		
Summe Einzelplan 1								
	Gesamteinnahmen Einzelplan 1	5.000,00 K 0,00 H	150,00	5.150,00	0,00 K 0,00 H	0,00	150,00 +	
	Gesamtausgaben Einzelplan 1	0,00 K 160.000,00 H	28.425,76	188.425,76	0,00 K 0,00 H	1.004.000,00	975.574,24 -	0,00
	Ergebnis Einzelplan 1		-28.275,76	-183.275,76		-1.004.000,00		

Haushaltsrechnung 2019
für 4KA Gemeinde Tuningen
 Vermögenshaushalt

Datum: 06.05.2021

Seite: 7

2 Schulen

21 Grund- und Hauptschulen sowie Grundschulförderklassen

2110 Grundschule Tuningen

X 21100001 Grundschule

Gruppierung	Bezeichnung	Rest VJ K=Kassenreste H=Haushaltsreste	Soll	Ist	Neuer Rest K = Kassenrest H = Haushaltsrest	Haushaltsansatz	Soll mehr (+) weniger (-) als Ansatz	zulässige Mehrausgabe
9350	Erwerb v. Beweglichen Sachen d. Anlageverm.	0,00 K 49.500,00 H	-48.913,33	586,67	0,00 K 0,00 H	25.000,00	73.913,33 -	0,00
9400	Hochbau	778,26 K 618.000,00 H	-142.705,68	476.072,58	0,00 K 0,00 H	200.000,00	342.705,68 -	0,00
	Einnahme Maßnahme X 21100001	0,00 K 0,00 H	0,00	0,00	0,00 K 0,00 H	0,00	0,00	
	Ausgabe Maßnahme X 21100001	778,26 K 667.500,00 H	-191.619,01	476.659,25	0,00 K 0,00 H	225.000,00	416.619,01 -	
	Ergebnis Maßnahme X 21100001		191.619,01	-476.659,25		-225.000,00		
	Gesamteinnahmen UA2110	0,00 K 0,00 H	0,00	0,00	0,00 K 0,00 H	0,00	0,00	
	Gesamtausgaben UA2110	778,26 K 667.500,00 H	-191.619,01	476.659,25	0,00 K 0,00 H	225.000,00	416.619,01 -	0,00
	Ergebnis UA2110		191.619,01	-476.659,25		-225.000,00		
Summe Abschnitt 21								
	Gesamteinnahmen Abschnitt 21	0,00 K 0,00 H	0,00	0,00	0,00 K 0,00 H	0,00	0,00	
	Gesamtausgaben Abschnitt 21	778,26 K 667.500,00 H	-191.619,01	476.659,25	0,00 K 0,00 H	225.000,00	416.619,01 -	0,00
	Ergebnis Abschnitt 21		191.619,01	-476.659,25		-225.000,00		
Summe Einzelplan 2								
	Gesamteinnahmen Einzelplan 2	0,00 K 0,00 H	0,00	0,00	0,00 K 0,00 H	0,00	0,00	
	Gesamtausgaben Einzelplan 2	778,26 K 667.500,00 H	-191.619,01	476.659,25	0,00 K 0,00 H	225.000,00	416.619,01 -	0,00
	Ergebnis Einzelplan 2		191.619,01	-476.659,25		-225.000,00		

Haushaltsrechnung 2019 für 4KA Gemeinde Tuningen

Vermögenshaushalt

Datum: 06.05.2021

Seite: 8

3 Wissenschaft, Forschung, Kulturpflege
36 Naturschutz, Denkmalschutz und -pflege
3600 Heimatpflege und Dorfentwicklung

X 36000001 *

Gruppierung	Bezeichnung	Rest VJ K=Kassenreste H=Haushaltsreste	Soll	Ist	Neuer Rest K = Kassenrest H = Haushaltsrest	Haushaltsansatz	Soll mehr (+) weniger (-) als Ansatz	zulässige Mehrausgabe
3680	Zuweisungen vom Übrigen Bereich	0,00 K 0,00 H	609,28	609,28	0,00 K 0,00 H	0,00	609,28 +	0,00
9350	Erwerb von beweglichen Sachen des Anlagevermögens	0,00 K 31.600,00 H	-30.990,72	609,28	0,00 K 0,00 H	3.500,00	34.490,72 -	0,00
	Einnahme Maßnahme X 36000001	0,00 K 0,00 H	609,28	609,28	0,00 K 0,00 H	0,00	609,28 +	
	Ausgabe Maßnahme X 36000001	0,00 K 31.600,00 H	-30.990,72	609,28	0,00 K 0,00 H	3.500,00	34.490,72 -	
	Ergebnis Maßnahme X 36000001		31.600,00	0,00		-3.500,00		
	Gesamteinnahmen UA3600	0,00 K 0,00 H	609,28	609,28	0,00 K 0,00 H	0,00	609,28 +	
	Gesamtausgaben UA3600	0,00 K 31.600,00 H	-30.990,72	609,28	0,00 K 0,00 H	3.500,00	34.490,72 -	0,00
	Ergebnis UA3600		31.600,00	0,00		-3.500,00		
Summe Abschnitt 36								
	Gesamteinnahmen Abschnitt 36	0,00 K 0,00 H	609,28	609,28	0,00 K 0,00 H	0,00	609,28 +	
	Gesamtausgaben Abschnitt 36	0,00 K 31.600,00 H	-30.990,72	609,28	0,00 K 0,00 H	3.500,00	34.490,72 -	0,00
	Ergebnis Abschnitt 36		31.600,00	0,00		-3.500,00		

Haushaltsrechnung 2019
für 4KA Gemeinde Tuningen
 Vermögenshaushalt

Datum: 06.05.2021

Seite: 9

3 Wissenschaft, Forschung, Kulturpflege

37 Kirchliche Angelegenheiten

3700 Kirchliche Angelegenheiten

X 37000001 Kirchen

Gruppierung	Bezeichnung	Rest VJ K=Kassenreste H=Haushaltsreste	Soll	Ist	Neuer Rest K = Kassenrest H = Haushaltsrest	Haushaltsansatz	Soll mehr (+) weniger (-) als Ansatz	zulässige Mehrausgabe
987001	Zuschuss Evang. Kirche	0,00 K 10.000,00 H	-10.000,00	0,00	0,00 K 0,00 H	0,00	10.000,00 -	0,00
	Einnahme Maßnahme X 37000001	0,00 K 0,00 H	0,00	0,00	0,00 K 0,00 H	0,00	0,00	
	Ausgabe Maßnahme X 37000001	0,00 K 10.000,00 H	-10.000,00	0,00	0,00 K 0,00 H	0,00	10.000,00 -	
	Ergebnis Maßnahme X 37000001		10.000,00	0,00		0,00		
	Gesamteinnahmen UA3700	0,00 K 0,00 H	0,00	0,00	0,00 K 0,00 H	0,00	0,00	
	Gesamtausgaben UA3700	0,00 K 10.000,00 H	-10.000,00	0,00	0,00 K 0,00 H	0,00	10.000,00 -	0,00
	Ergebnis UA3700		10.000,00	0,00		0,00		
Summe Abschnitt 37								
	Gesamteinnahmen Abschnitt 37	0,00 K 0,00 H	0,00	0,00	0,00 K 0,00 H	0,00	0,00	
	Gesamtausgaben Abschnitt 37	0,00 K 10.000,00 H	-10.000,00	0,00	0,00 K 0,00 H	0,00	10.000,00 -	0,00
	Ergebnis Abschnitt 37		10.000,00	0,00		0,00		
Summe Einzelplan 3								
	Gesamteinnahmen Einzelplan 3	0,00 K 0,00 H	609,28	609,28	0,00 K 0,00 H	0,00	609,28 +	
	Gesamtausgaben Einzelplan 3	0,00 K 41.600,00 H	-40.990,72	609,28	0,00 K 0,00 H	3.500,00	44.490,72 -	0,00
	Ergebnis Einzelplan 3		41.600,00	0,00		-3.500,00		

Haushaltsrechnung 2019
für 4KA Gemeinde Tuningen
 Vermögenshaushalt

Datum: 06.05.2021

Seite: 10

4 Soziale Sicherung
 40 Verwaltung der sozialen Angelegenheiten
 4000 Familienzentrum
 X 40000001 Familienzentrum

Gruppierung	Bezeichnung	Rest VJ K=Kassenreste H=Haushaltsreste	Soll	Ist	Neuer Rest K = Kassenrest H = Haushaltsrest	Haushaltsansatz	Soll mehr (+) weniger (-) als Ansatz	zulässige Mehrausgabe
9350	Erwerb von beweglichen Sachen des Anlagevermögens	0,00 K 0,00 H	1.302,75	1.302,75	0,00 K 0,00 H	1.200,00	102,75 +	0,00
	Einnahme Maßnahme X 40000001	0,00 K 0,00 H	0,00	0,00	0,00 K 0,00 H	0,00	0,00	
	Ausgabe Maßnahme X 40000001	0,00 K 0,00 H	1.302,75	1.302,75	0,00 K 0,00 H	1.200,00	102,75 +	
	Ergebnis Maßnahme X 40000001		-1.302,75	-1.302,75		-1.200,00		
	Gesamteinnahmen UA4000	0,00 K 0,00 H	0,00	0,00	0,00 K 0,00 H	0,00	0,00	
	Gesamtausgaben UA4000	0,00 K 0,00 H	1.302,75	1.302,75	0,00 K 0,00 H	1.200,00	102,75 +	0,00
	Ergebnis UA4000		-1.302,75	-1.302,75		-1.200,00		
Summe Abschnitt 40								
	Gesamteinnahmen Abschnitt 40	0,00 K 0,00 H	0,00	0,00	0,00 K 0,00 H	0,00	0,00	
	Gesamtausgaben Abschnitt 40	0,00 K 0,00 H	1.302,75	1.302,75	0,00 K 0,00 H	1.200,00	102,75 +	0,00
	Ergebnis Abschnitt 40		-1.302,75	-1.302,75		-1.200,00		

Haushaltsrechnung 2019
für 4KA Gemeinde Tuningen
 Vermögenshaushalt

Datum: 06.05.2021

Seite: 11

4 Soziale Sicherung
 42 Durchführung des Asylbewerberleistungsgesetzes
 4240 Asylbewerber

X 42400001 Asylbewerber

Gruppierung	Bezeichnung	Rest VJ K=Kassenreste H=Haushaltsreste	Soll	Ist	Neuer Rest K = Kassenrest H = Haushaltsrest	Haushaltsansatz	Soll mehr (+) weniger (-) als Ansatz	zulässige Mehrausgabe
9350	Erwerb v.Beweglichen Sachen d.Anlageverm.	0,00 K 0,00 H	0,00	0,00	0,00 K 0,00 H	30.000,00	30.000,00 -	0,00
	Einnahme Maßnahme X 42400001	0,00 K 0,00 H	0,00	0,00	0,00 K 0,00 H	0,00	0,00	
	Ausgabe Maßnahme X 42400001	0,00 K 0,00 H	0,00	0,00	0,00 K 0,00 H	30.000,00	30.000,00 -	
	Ergebnis Maßnahme X 42400001		0,00	0,00		-30.000,00		
	Gesamteinnahmen UA4240	0,00 K 0,00 H	0,00	0,00	0,00 K 0,00 H	0,00	0,00	
	Gesamtausgaben UA4240	0,00 K 0,00 H	0,00	0,00	0,00 K 0,00 H	30.000,00	30.000,00 -	0,00
	Ergebnis UA4240		0,00	0,00		-30.000,00		
Summe Abschnitt 42								
	Gesamteinnahmen Abschnitt 42	0,00 K 0,00 H	0,00	0,00	0,00 K 0,00 H	0,00	0,00	
	Gesamtausgaben Abschnitt 42	0,00 K 0,00 H	0,00	0,00	0,00 K 0,00 H	30.000,00	30.000,00 -	0,00
	Ergebnis Abschnitt 42		0,00	0,00		-30.000,00		

Haushaltsrechnung 2019
für 4KA Gemeinde Tuningen
 Vermögenshaushalt

Datum: 06.05.2021

Seite: 12

4 Soziale Sicherung
 46 Einrichtungen der Jugendhilfe
 4640 Kommunaler Kindergarten
 X 46400001 Kindergarten

Gruppierung	Bezeichnung	Rest VJ K=Kassenreste H=Haushaltsreste	Soll	Ist	Neuer Rest K = Kassenrest H = Haushaltsrest	Haushaltsansatz	Soll mehr (+) weniger (-) als Ansatz	zulässige Mehrausgabe
3610	Landeszuweisungen	0,00 K 0,00 H	0,00	0,00	0,00 K 0,00 H	4.500,00	4.500,00 -	0,00
9350	Erwerb von beweglichen Sachen des Anlagevermögens	0,00 K 0,00 H	15.216,60	15.216,60	0,00 K 0,00 H	15.200,00	16,60 +	0,00
	Einnahme Maßnahme X 46400001	0,00 K 0,00 H	0,00	0,00	0,00 K 0,00 H	4.500,00	4.500,00 -	
	Ausgabe Maßnahme X 46400001	0,00 K 0,00 H	15.216,60	15.216,60	0,00 K 0,00 H	15.200,00	16,60 +	
	Ergebnis Maßnahme X 46400001		-15.216,60	-15.216,60		-10.700,00		
	Gesamteinnahmen UA4640	0,00 K 0,00 H	0,00	0,00	0,00 K 0,00 H	4.500,00	4.500,00 -	
	Gesamtausgaben UA4640	0,00 K 0,00 H	15.216,60	15.216,60	0,00 K 0,00 H	15.200,00	16,60 +	0,00
	Ergebnis UA4640		-15.216,60	-15.216,60		-10.700,00		

Haushaltsrechnung 2019
für 4KA Gemeinde Tuningen
 Vermögenshaushalt

Datum: 06.05.2021

Seite: 13

4 Soziale Sicherung
 46 Einrichtungen der Jugendhilfe
 4642 Kleinkindbetreuung-Krippe

X 46420001 Kleinkindbetreuung

Gruppierung	Bezeichnung	Rest VJ K=Kassenreste H=Haushaltsreste	Soll	Ist	Neuer Rest K = Kassenrest H = Haushaltsrest	Haushaltsansatz	Soll mehr (+) weniger (-) als Ansatz	zulässige Mehrausgabe
3610	Zuweisungen vom Land	0,00 K 0,00 H	0,00	0,00	0,00 K 0,00 H	900,00	900,00 -	0,00
9350	Erwerb von beweglichen Sachen des Anlagevermögens	0,00 K 0,00 H	5.865,15	5.865,15	0,00 K 0,00 H	5.500,00	365,15 +	0,00
	Einnahme Maßnahme X 46420001	0,00 K 0,00 H	0,00	0,00	0,00 K 0,00 H	900,00	900,00 -	
	Ausgabe Maßnahme X 46420001	0,00 K 0,00 H	5.865,15	5.865,15	0,00 K 0,00 H	5.500,00	365,15 +	
	Ergebnis Maßnahme X 46420001		-5.865,15	-5.865,15		-4.600,00		
	Gesamteinnahmen UA4642	0,00 K 0,00 H	0,00	0,00	0,00 K 0,00 H	900,00	900,00 -	
	Gesamtausgaben UA4642	0,00 K 0,00 H	5.865,15	5.865,15	0,00 K 0,00 H	5.500,00	365,15 +	0,00
	Ergebnis UA4642		-5.865,15	-5.865,15		-4.600,00		

Haushaltsrechnung 2019
für 4KA Gemeinde Tuningen
 Vermögenshaushalt

Datum: 06.05.2021

Seite: 14

4 Soziale Sicherung

46 Einrichtungen der Jugendhilfe

4643 Kinderbetreuung Ganztagsgruppe

X 46430001 Ganztagsbetreuung U6

Gruppierung	Bezeichnung	Rest VJ K=Kassenreste H=Haushaltsreste	Soll	Ist	Neuer Rest K = Kassenrest H = Haushaltsrest	Haushaltsansatz	Soll mehr (+) weniger (-) als Ansatz	zulässige Mehrausgabe
3610	Zuweisungen vom Land	0,00 K 0,00 H	0,00	0,00	0,00 K 0,00 H	1.000,00	1.000,00 -	0,00
9350	Erwerb v.Beweglichen Sachen d.Anlageverm.	0,00 K 0,00 H	2.718,41	2.718,41	0,00 K 0,00 H	2.700,00	18,41 +	0,00
	Einnahme Maßnahme X 46430001	0,00 K 0,00 H	0,00	0,00	0,00 K 0,00 H	1.000,00	1.000,00 -	
	Ausgabe Maßnahme X 46430001	0,00 K 0,00 H	2.718,41	2.718,41	0,00 K 0,00 H	2.700,00	18,41 +	
	Ergebnis Maßnahme X 46430001		-2.718,41	-2.718,41		-1.700,00		
	Gesamteinnahmen UA4643	0,00 K 0,00 H	0,00	0,00	0,00 K 0,00 H	1.000,00	1.000,00 -	
	Gesamtausgaben UA4643	0,00 K 0,00 H	2.718,41	2.718,41	0,00 K 0,00 H	2.700,00	18,41 +	0,00
	Ergebnis UA4643		-2.718,41	-2.718,41		-1.700,00		

Haushaltsrechnung 2019
für 4KA Gemeinde Tuningen
 Vermögenshaushalt

Datum: 06.05.2021

Seite: 15

4 Soziale Sicherung
 46 Einrichtungen der Jugendhilfe
 4680 Jugendtreff "Hasen"

X 46800001 Sozialarbeit

Gruppierung	Bezeichnung	Rest VJ K=Kassenreste H=Haushaltsreste	Soll	Ist	Neuer Rest K = Kassenrest H = Haushaltsrest	Haushaltsansatz	Soll mehr (+) weniger (-) als Ansatz	zulässige Mehrausgabe
9350	Erwerb von beweglichen Sachen des Anlagevermögens	0,00 K 0,00 H	1.800,00	1.800,00	0,00 K 0,00 H	0,00	1.800,00 +	0,00
	Einnahme Maßnahme X 46800001	0,00 K 0,00 H	0,00	0,00	0,00 K 0,00 H	0,00	0,00	
	Ausgabe Maßnahme X 46800001	0,00 K 0,00 H	1.800,00	1.800,00	0,00 K 0,00 H	0,00	1.800,00 +	
	Ergebnis Maßnahme X 46800001		-1.800,00	-1.800,00		0,00		
	Gesamteinnahmen UA4680	0,00 K 0,00 H	0,00	0,00	0,00 K 0,00 H	0,00	0,00	
	Gesamtausgaben UA4680	0,00 K 0,00 H	1.800,00	1.800,00	0,00 K 0,00 H	0,00	1.800,00 +	0,00
	Ergebnis UA4680		-1.800,00	-1.800,00		0,00		
Summe Abschnitt 46								
	Gesamteinnahmen Abschnitt 46	0,00 K 0,00 H	0,00	0,00	0,00 K 0,00 H	6.400,00	6.400,00 -	
	Gesamtausgaben Abschnitt 46	0,00 K 0,00 H	25.600,16	25.600,16	0,00 K 0,00 H	23.400,00	2.200,16 +	0,00
	Ergebnis Abschnitt 46		-25.600,16	-25.600,16		-17.000,00		
Summe Einzelplan 4								
	Gesamteinnahmen Einzelplan 4	0,00 K 0,00 H	0,00	0,00	0,00 K 0,00 H	6.400,00	6.400,00 -	
	Gesamtausgaben Einzelplan 4	0,00 K 0,00 H	26.902,91	26.902,91	0,00 K 0,00 H	54.600,00	27.697,09 -	0,00
	Ergebnis Einzelplan 4		-26.902,91	-26.902,91		-48.200,00		

Haushaltsrechnung 2019 für 4KA Gemeinde Tuningen

Vermögenshaushalt

Datum: 06.05.2021

Seite: 16

5 Gesundheit, Sport, Erholung
56 Eigene Sportstätten
5611 Tuninger Sporthalle
X 56110001 Sporthalle

Gruppierung	Bezeichnung	Rest VJ K=Kassenreste H=Haushaltsreste	Soll	Ist	Neuer Rest K = Kassenrest H = Haushaltsrest	Haushaltsansatz	Soll mehr (+) weniger (-) als Ansatz	zulässige Mehrausgabe
9350	Erwerb v.Beweglichen Sachen d.Anlageverm.	0,00 K 2.300,00 H	3.093,82	5.393,82	0,00 K 0,00 H	12.500,00	9.406,18 -	0,00
	Einnahme Maßnahme X 56110001	0,00 K 0,00 H	0,00	0,00	0,00 K 0,00 H	0,00	0,00	
	Ausgabe Maßnahme X 56110001	0,00 K 2.300,00 H	3.093,82	5.393,82	0,00 K 0,00 H	12.500,00	9.406,18 -	
	Ergebnis Maßnahme X 56110001		-3.093,82	-5.393,82		-12.500,00		
	Gesamteinnahmen UA5611	0,00 K 0,00 H	0,00	0,00	0,00 K 0,00 H	0,00	0,00	
	Gesamtausgaben UA5611	0,00 K 2.300,00 H	3.093,82	5.393,82	0,00 K 0,00 H	12.500,00	9.406,18 -	0,00
	Ergebnis UA5611		-3.093,82	-5.393,82		-12.500,00		
Summe Abschnitt 56								
	Gesamteinnahmen Abschnitt 56	0,00 K 0,00 H	0,00	0,00	0,00 K 0,00 H	0,00	0,00	
	Gesamtausgaben Abschnitt 56	0,00 K 2.300,00 H	3.093,82	5.393,82	0,00 K 0,00 H	12.500,00	9.406,18 -	0,00
	Ergebnis Abschnitt 56		-3.093,82	-5.393,82		-12.500,00		
Summe Einzelplan 5								
	Gesamteinnahmen Einzelplan 5	0,00 K 0,00 H	0,00	0,00	0,00 K 0,00 H	0,00	0,00	
	Gesamtausgaben Einzelplan 5	0,00 K 2.300,00 H	3.093,82	5.393,82	0,00 K 0,00 H	12.500,00	9.406,18 -	0,00
	Ergebnis Einzelplan 5		-3.093,82	-5.393,82		-12.500,00		

Haushaltsrechnung 2019
für 4KA Gemeinde Tuningen
 Vermögenshaushalt

Datum: 06.05.2021
 Seite: 17

6 Bau- und Wohnungswesen, Verkehr
 61 Städteplanung, Vermessung, Bauordnung
 6150 Sanierungs-/entwicklungs- Maßn.nach d.Baugesetzbuch

X 61500001 Städtebauliche Sanierungs- und Entwicklungsmaßnahmen

Gruppierung	Bezeichnung	Rest VJ K=Kassenreste H=Haushaltsreste	Soll	Ist	Neuer Rest K = Kassenrest H = Haushaltsrest	Haushaltsansatz	Soll mehr (+) weniger (-) als Ansatz	zulässige Mehrausgabe
3610	Zuschuss Landessanierungsprogramm	0,00 K 0,00 H	380.009,00	380.009,00	0,00 K 0,00 H	939.300,00	559.291,00 -	0,00
9400	Sanierungsmaßnahmen der Gemeinde im Zuge des Landessanierungsprogramms (LSP)	0,00 K 0,00 H	105.170,48	105.170,48	0,00 K 0,00 H	1.494.750,00	1.389.579,52 -	0,00
9870	Zuweisungen an private Hauseigentümer im Zuge des Landessanierungsprogramms (Eigenanteil der Gemeinde)	0,00 K 0,00 H	26.250,00	26.250,00	0,00 K 0,00 H	70.750,00	44.500,00 -	0,00
	Einnahme Maßnahme X 61500001	0,00 K 0,00 H	380.009,00	380.009,00	0,00 K 0,00 H	939.300,00	559.291,00 -	
	Ausgabe Maßnahme X 61500001	0,00 K 0,00 H	131.420,48	131.420,48	0,00 K 0,00 H	1.565.500,00	1.434.079,52 -	
	Ergebnis Maßnahme X 61500001		248.588,52	248.588,52		-626.200,00		
	Gesamteinnahmen UA6150	0,00 K 0,00 H	380.009,00	380.009,00	0,00 K 0,00 H	939.300,00	559.291,00 -	
	Gesamtausgaben UA6150	0,00 K 0,00 H	131.420,48	131.420,48	0,00 K 0,00 H	1.565.500,00	1.434.079,52 -	0,00
	Ergebnis UA6150		248.588,52	248.588,52		-626.200,00		
Summe Abschnitt 61								
	Gesamteinnahmen Abschnitt 61	0,00 K 0,00 H	380.009,00	380.009,00	0,00 K 0,00 H	939.300,00	559.291,00 -	
	Gesamtausgaben Abschnitt 61	0,00 K 0,00 H	131.420,48	131.420,48	0,00 K 0,00 H	1.565.500,00	1.434.079,52 -	0,00
	Ergebnis Abschnitt 61		248.588,52	248.588,52		-626.200,00		

Haushaltsrechnung 2019 für 4KA Gemeinde Tuningen

Vermögenshaushalt

Datum: 06.05.2021

Seite: 18

6 Bau- und Wohnungswesen, Verkehr
63 Gemeindestraßen
6300 Gemeindestraßen, Wirtschafts- und Feldwege

X 63000001 Gemeindestrassen

Gruppierung	Bezeichnung	Rest VJ K=Kassenreste H=Haushaltsreste	Soll	Ist	Neuer Rest K = Kassenrest H = Haushaltsrest	Haushaltsansatz	Soll mehr (+) weniger (-) als Ansatz	zulässige Mehrausgabe
950011	Gemeindestraßen	0,00 K 0,00 H	0,00	0,00	0,00 K 0,00 H	150.000,00	150.000,00 -	0,00
950024	Sanierung Lupfenstraße	0,00 K 0,00 H	0,00	0,00	0,00 K 0,00 H	300.000,00	300.000,00 -	0,00
950026	Sanierung Albstraße	0,00 K 117.000,00 H	-35.416,65	81.583,35	0,00 K 0,00 H	0,00	35.416,65 -	0,00
950032	Sanierung Ortskern II	33.518,87 K 214.400,00 H	458.810,14	706.729,01	0,00 K 0,00 H	495.000,00	36.189,86 -	0,00
950033	Gehweg Trossinger- und Butschhofstraße	0,00 K 25.000,00 H	-25.000,00	0,00	0,00 K 0,00 H	0,00	25.000,00 -	0,00
950035	Sunthausener Straße Stichweg	0,00 K 125.500,00 H	-89.657,19	35.842,81	0,00 K 0,00 H	0,00	89.657,19 -	0,00
950036	Rotes Gässle	0,00 K 68.800,00 H	-53.457,87	15.342,13	0,00 K 0,00 H	0,00	53.457,87 -	0,00
950060	Baugebiet Eckritt	0,00 K 0,00 H	424,05	424,05	0,00 K 0,00 H	0,00	424,05 +	0,00
	Einnahme Maßnahme X 63000001	0,00 K 0,00 H	0,00	0,00	0,00 K 0,00 H	0,00	0,00	
	Ausgabe Maßnahme X 63000001	33.518,87 K 550.700,00 H	255.702,48	839.921,35	0,00 K 0,00 H	945.000,00	689.297,52 -	
	Ergebnis Maßnahme X 63000001		-255.702,48	-839.921,35		-945.000,00		
	Gesamteinnahmen UA6300	0,00 K 0,00 H	0,00	0,00	0,00 K 0,00 H	0,00	0,00	
	Gesamtausgaben UA6300	33.518,87 K 550.700,00 H	255.702,48	839.921,35	0,00 K 0,00 H	945.000,00	689.297,52 -	0,00
	Ergebnis UA6300		-255.702,48	-839.921,35		-945.000,00		
Summe Abschnitt 63								
	Gesamteinnahmen Abschnitt 63	0,00 K 0,00 H	0,00	0,00	0,00 K 0,00 H	0,00	0,00	
	Gesamtausgaben Abschnitt 63	33.518,87 K 550.700,00 H	255.702,48	839.921,35	0,00 K 0,00 H	945.000,00	689.297,52 -	0,00
	Ergebnis Abschnitt 63		-255.702,48	-839.921,35		-945.000,00		

Haushaltsrechnung 2019
für 4KA Gemeinde Tuningen
 Vermögenshaushalt

Datum: 06.05.2021

Seite: 19

6 Bau- und Wohnungswesen, Verkehr
 67 Straßenbeleuchtung und -reinigung
 6700 Straßenbeleuchtung und -reinigung
 X 67000001 Strassenbeleuchtung

Gruppierung	Bezeichnung	Rest VJ K=Kassenreste H=Haushaltsreste	Soll	Ist	Neuer Rest K = Kassenrest H = Haushaltsrest	Haushaltsansatz	Soll mehr (+) weniger (-) als Ansatz	zulässige Mehrausgabe
9500	Straßenbeleuchtung	0,00 K 23.000,00 H	-18.595,94	4.404,06	0,00 K 0,00 H	5.000,00	23.595,94 -	0,00
	Einnahme Maßnahme X 67000001	0,00 K 0,00 H	0,00	0,00	0,00 K 0,00 H	0,00	0,00	
	Ausgabe Maßnahme X 67000001	0,00 K 23.000,00 H	-18.595,94	4.404,06	0,00 K 0,00 H	5.000,00	23.595,94 -	
	Ergebnis Maßnahme X 67000001		18.595,94	-4.404,06		-5.000,00		
	Gesamteinnahmen UA6700	0,00 K 0,00 H	0,00	0,00	0,00 K 0,00 H	0,00	0,00	
	Gesamtausgaben UA6700	0,00 K 23.000,00 H	-18.595,94	4.404,06	0,00 K 0,00 H	5.000,00	23.595,94 -	0,00
	Ergebnis UA6700		18.595,94	-4.404,06		-5.000,00		
Summe Abschnitt 67								
	Gesamteinnahmen Abschnitt 67	0,00 K 0,00 H	0,00	0,00	0,00 K 0,00 H	0,00	0,00	
	Gesamtausgaben Abschnitt 67	0,00 K 23.000,00 H	-18.595,94	4.404,06	0,00 K 0,00 H	5.000,00	23.595,94 -	0,00
	Ergebnis Abschnitt 67		18.595,94	-4.404,06		-5.000,00		

Haushaltsrechnung 2019
für 4KA Gemeinde Tuningen
 Vermögenshaushalt

Datum: 06.05.2021
 Seite: 20

6 Bau- und Wohnungswesen, Verkehr
 69 Wasserläufe, Wasserbau
 6900 Wasserläufe, Wassergräben

X 69000001 Wasserläufe, Wasserbau

Gruppierung	Bezeichnung	Rest VJ K=Kassenreste H=Haushaltsreste	Soll	Ist	Neuer Rest K = Kassenrest H = Haushaltsrest	Haushaltsansatz	Soll mehr (+) weniger (-) als Ansatz	zulässige Mehrausgabe
9500	Hochwasserschutzmaßnahmen	0,00 K 40.000,00 H	-40.000,00	0,00	0,00 K 0,00 H	20.000,00	60.000,00 -	0,00
	Einnahme Maßnahme X 69000001	0,00 K 0,00 H	0,00	0,00	0,00 K 0,00 H	0,00	0,00	
	Ausgabe Maßnahme X 69000001	0,00 K 40.000,00 H	-40.000,00	0,00	0,00 K 0,00 H	20.000,00	60.000,00 -	
	Ergebnis Maßnahme X 69000001		40.000,00	0,00		-20.000,00		
	Gesamteinnahmen UA6900	0,00 K 0,00 H	0,00	0,00	0,00 K 0,00 H	0,00	0,00	
	Gesamtausgaben UA6900	0,00 K 40.000,00 H	-40.000,00	0,00	0,00 K 0,00 H	20.000,00	60.000,00 -	0,00
	Ergebnis UA6900		40.000,00	0,00		-20.000,00		
Summe Abschnitt 69								
	Gesamteinnahmen Abschnitt 69	0,00 K 0,00 H	0,00	0,00	0,00 K 0,00 H	0,00	0,00	
	Gesamtausgaben Abschnitt 69	0,00 K 40.000,00 H	-40.000,00	0,00	0,00 K 0,00 H	20.000,00	60.000,00 -	0,00
	Ergebnis Abschnitt 69		40.000,00	0,00		-20.000,00		
Summe Einzelplan 6								
	Gesamteinnahmen Einzelplan 6	0,00 K 0,00 H	380.009,00	380.009,00	0,00 K 0,00 H	939.300,00	559.291,00 -	
	Gesamtausgaben Einzelplan 6	33.518,87 K 613.700,00 H	328.527,02	975.745,89	0,00 K 0,00 H	2.535.500,00	2.206.972,98 -	0,00
	Ergebnis Einzelplan 6		51.481,98	-595.736,89		-1.596.200,00		

Haushaltsrechnung 2019
für 4KA Gemeinde Tuningen
 Vermögenshaushalt

Datum: 06.05.2021

Seite: 21

7 Öffentliche Einrichtungen, Wirtschaftsförderung
 70 Abwasserbeseitigung
 7010 Kläranlagen
 X 70100001 Kläranlage

Gruppierung	Bezeichnung	Rest VJ K=Kassenreste H=Haushaltsreste	Soll	Ist	Neuer Rest K = Kassenrest H = Haushaltsrest	Haushaltsansatz	Soll mehr (+) weniger (-) als Ansatz	zulässige Mehrausgabe
9300	Umlage an den Zweckverband Kötachtal	0,00 K 0,00 H	80.442,91	80.442,91	0,00 K 0,00 H	3.985,00	76.457,91 +	0,00
	Einnahme Maßnahme X 70100001	0,00 K 0,00 H	0,00	0,00	0,00 K 0,00 H	0,00	0,00	
	Ausgabe Maßnahme X 70100001	0,00 K 0,00 H	80.442,91	80.442,91	0,00 K 0,00 H	3.985,00	76.457,91 +	
	Ergebnis Maßnahme X 70100001		-80.442,91	-80.442,91		-3.985,00		
	Gesamteinnahmen UA7010	0,00 K 0,00 H	0,00	0,00	0,00 K 0,00 H	0,00	0,00	
	Gesamtausgaben UA7010	0,00 K 0,00 H	80.442,91	80.442,91	0,00 K 0,00 H	3.985,00	76.457,91 +	0,00
	Ergebnis UA7010		-80.442,91	-80.442,91		-3.985,00		

Haushaltsrechnung 2019
für 4KA Gemeinde Tuningen
 Vermögenshaushalt

Datum: 06.05.2021

Seite: 22

7 Öffentliche Einrichtungen, Wirtschaftsförderung
 70 Abwasserbeseitigung
 7050 Kanalisation einschließlich Sonderbauwerke

X 70500001 Kanalisation

Gruppierung	Bezeichnung	Rest VJ K=Kassenreste H=Haushaltsreste	Soll	Ist	Neuer Rest K = Kassenrest H = Haushaltsrest	Haushaltsansatz	Soll mehr (+) weniger (-) als Ansatz	zulässige Mehrausgabe
3500	Beiträge und ähnliche Entgelte	0,00 K 0,00 H	21.509,42	21.509,42	0,00 K 0,00 H	0,00	21.509,42 +	0,00
950018	allgemeine Kanalsanierungsmaßnahmen	0,00 K 0,00 H	2.926,55	2.926,55	0,00 K 0,00 H	0,00	2.926,55 +	0,00
950025	Sanierung Lupfenstraße	0,00 K 0,00 H	0,00	0,00	0,00 K 0,00 H	275.000,00	275.000,00 -	0,00
950026	Kanal Albstraße	0,00 K 0,00 H	-22.342,49	-22.342,49	0,00 K 0,00 H	0,00	22.342,49 -	0,00
950032	Ortskern II - Kalkhofstraße	0,00 K 188.100,00 H	228.538,29	416.638,29	0,00 K 0,00 H	96.000,00	132.538,29 +	0,00
950035	Sunthäuser Straße Stichweg	0,00 K 109.000,00 H	-109.000,00	0,00	0,00 K 0,00 H	0,00	109.000,00 -	0,00
950036	Rotes Gässle	0,00 K 27.500,00 H	2.368,83	29.868,83	0,00 K 0,00 H	0,00	2.368,83 +	0,00
950037	Sieblegraben Kalkhof bis Hauptstraße	0,00 K 0,00 H	0,00	0,00	0,00 K 0,00 H	10.000,00	10.000,00 -	0,00
950038	Schwarzwaldstraße	0,00 K 0,00 H	89.000,00	89.000,00	0,00 K 0,00 H	90.000,00	1.000,00 -	0,00
	Einnahme Maßnahme X 70500001	0,00 K 0,00 H	21.509,42	21.509,42	0,00 K 0,00 H	0,00	21.509,42 +	
	Ausgabe Maßnahme X 70500001	0,00 K 324.600,00 H	191.491,18	516.091,18	0,00 K 0,00 H	471.000,00	279.508,82 -	
	Ergebnis Maßnahme X 70500001		-169.981,76	-494.581,76		-471.000,00		
	Gesamteinnahmen UA7050	0,00 K 0,00 H	21.509,42	21.509,42	0,00 K 0,00 H	0,00	21.509,42 +	
	Gesamtausgaben UA7050	0,00 K 324.600,00 H	191.491,18	516.091,18	0,00 K 0,00 H	471.000,00	279.508,82 -	0,00
	Ergebnis UA7050		-169.981,76	-494.581,76		-471.000,00		
Summe Abschnitt 70								
	Gesamteinnahmen Abschnitt 70	0,00 K 0,00 H	21.509,42	21.509,42	0,00 K 0,00 H	0,00	21.509,42 +	
	Gesamtausgaben Abschnitt 70	0,00 K 324.600,00 H	271.934,09	596.534,09	0,00 K 0,00 H	474.985,00	203.050,91 -	0,00
	Ergebnis Abschnitt 70		-250.424,67	-575.024,67		-474.985,00		

Haushaltsrechnung 2019
für 4KA Gemeinde Tuningen
 Vermögenshaushalt

Datum: 06.05.2021

Seite: 23

7 Öffentliche Einrichtungen, Wirtschaftsförderung
 75 Bestattungswesen
 7510 Friedhof
 X 75100001 Friedhof

Gruppierung	Bezeichnung	Rest VJ K=Kassenreste H=Haushaltsreste	Soll	Ist	Neuer Rest K = Kassenrest H = Haushaltsrest	Haushaltsansatz	Soll mehr (+) weniger (-) als Ansatz	zulässige Mehrausgabe
9350	Erwerb v.Beweglichen Sachen d.Anlageverm.	0,00 K 0,00 H	5.831,00	5.831,00	0,00 K 0,00 H	0,00	5.831,00 +	0,00
9500	Tiefbau	0,00 K 0,00 H	577,80	577,80	0,00 K 0,00 H	20.000,00	19.422,20 -	0,00
	Einnahme Maßnahme X 75100001	0,00 K 0,00 H	0,00	0,00	0,00 K 0,00 H	0,00	0,00	
	Ausgabe Maßnahme X 75100001	0,00 K 0,00 H	6.408,80	6.408,80	0,00 K 0,00 H	20.000,00	13.591,20 -	
	Ergebnis Maßnahme X 75100001		-6.408,80	-6.408,80		-20.000,00		
	Gesamteinnahmen UA7510	0,00 K 0,00 H	0,00	0,00	0,00 K 0,00 H	0,00	0,00	
	Gesamtausgaben UA7510	0,00 K 0,00 H	6.408,80	6.408,80	0,00 K 0,00 H	20.000,00	13.591,20 -	0,00
	Ergebnis UA7510		-6.408,80	-6.408,80		-20.000,00		
Summe Abschnitt 75								
	Gesamteinnahmen Abschnitt 75	0,00 K 0,00 H	0,00	0,00	0,00 K 0,00 H	0,00	0,00	
	Gesamtausgaben Abschnitt 75	0,00 K 0,00 H	6.408,80	6.408,80	0,00 K 0,00 H	20.000,00	13.591,20 -	0,00
	Ergebnis Abschnitt 75		-6.408,80	-6.408,80		-20.000,00		

Haushaltsrechnung 2019
für 4KA Gemeinde Tuningen
 Vermögenshaushalt

Datum: 06.05.2021

Seite: 24

7 Öffentliche Einrichtungen, Wirtschaftsförderung
 77 Hilfsbetriebe der Verwaltung
 7710 Bauhof

X 77100001 Bauhof

Gruppierung	Bezeichnung	Rest VJ K=Kassenreste H=Haushaltsreste	Soll	Ist	Neuer Rest K = Kassenrest H = Haushaltsrest	Haushaltsansatz	Soll mehr (+) weniger (-) als Ansatz	zulässige Mehrausgabe
3450	Erlös durch Abgang des beweglichen Anlagevermögens	0,00 K 0,00 H	350,00	350,00	0,00 K 0,00 H	0,00	350,00 +	0,00
9350	Erwerb von beweglichen Sachen des Anlagevermögens	0,00 K 8.500,00 H	8.353,00	16.853,00	0,00 K 0,00 H	4.000,00	4.353,00 +	0,00
	Einnahme Maßnahme X 77100001	0,00 K 0,00 H	350,00	350,00	0,00 K 0,00 H	0,00	350,00 +	
	Ausgabe Maßnahme X 77100001	0,00 K 8.500,00 H	8.353,00	16.853,00	0,00 K 0,00 H	4.000,00	4.353,00 +	
	Ergebnis Maßnahme X 77100001		-8.003,00	-16.503,00		-4.000,00		
	Gesamteinnahmen UA7710	0,00 K 0,00 H	350,00	350,00	0,00 K 0,00 H	0,00	350,00 +	
	Gesamtausgaben UA7710	0,00 K 8.500,00 H	8.353,00	16.853,00	0,00 K 0,00 H	4.000,00	4.353,00 +	0,00
	Ergebnis UA7710		-8.003,00	-16.503,00		-4.000,00		
Summe Abschnitt 77								
	Gesamteinnahmen Abschnitt 77	0,00 K 0,00 H	350,00	350,00	0,00 K 0,00 H	0,00	350,00 +	
	Gesamtausgaben Abschnitt 77	0,00 K 8.500,00 H	8.353,00	16.853,00	0,00 K 0,00 H	4.000,00	4.353,00 +	0,00
	Ergebnis Abschnitt 77		-8.003,00	-16.503,00		-4.000,00		

Haushaltsrechnung 2019
für 4KA Gemeinde Tuningen
 Vermögenshaushalt

Datum: 06.05.2021
 Seite: 25

7 Öffentliche Einrichtungen, Wirtschaftsförderung
 79 Fremdenverkehr, sonstige Förderung von Wirtschaft und Verkehr
 7920 Förderung ÖPNV, Elektromobilität
 X 79200001 ÖPNV, Elektromobilität

Gruppierung	Bezeichnung	Rest VJ K=Kassenreste H=Haushaltsreste	Soll	Ist	Neuer Rest K = Kassenrest H = Haushaltsrest	Haushaltsansatz	Soll mehr (+) weniger (-) als Ansatz	zulässige Mehrausgabe
3600	Zuweisungen vom Bund	0,00 K 0,00 H	0,00	0,00	0,00 K 0,00 H	8.200,00	8.200,00 -	0,00
	Einnahme Maßnahme X 79200001	0,00 K 0,00 H	0,00	0,00	0,00 K 0,00 H	8.200,00	8.200,00 -	
	Ausgabe Maßnahme X 79200001	0,00 K 0,00 H	0,00	0,00	0,00 K 0,00 H	0,00	0,00	
	Ergebnis Maßnahme X 79200001		0,00	0,00		8.200,00		
	Gesamteinnahmen UA7920	0,00 K 0,00 H	0,00	0,00	0,00 K 0,00 H	8.200,00	8.200,00 -	
	Gesamtausgaben UA7920	0,00 K 0,00 H	0,00	0,00	0,00 K 0,00 H	0,00	0,00	0,00
	Ergebnis UA7920		0,00	0,00		8.200,00		
Summe Abschnitt 79								
	Gesamteinnahmen Abschnitt 79	0,00 K 0,00 H	0,00	0,00	0,00 K 0,00 H	8.200,00	8.200,00 -	
	Gesamtausgaben Abschnitt 79	0,00 K 0,00 H	0,00	0,00	0,00 K 0,00 H	0,00	0,00	0,00
	Ergebnis Abschnitt 79		0,00	0,00		8.200,00		
Summe Einzelplan 7								
	Gesamteinnahmen Einzelplan 7	0,00 K 0,00 H	21.859,42	21.859,42	0,00 K 0,00 H	8.200,00	13.659,42 +	
	Gesamtausgaben Einzelplan 7	0,00 K 333.100,00 H	286.695,89	619.795,89	0,00 K 0,00 H	498.985,00	212.289,11 -	0,00
	Ergebnis Einzelplan 7		-264.836,47	-597.936,47		-490.785,00		

Haushaltsrechnung 2019
für 4KA Gemeinde Tuningen
 Vermögenshaushalt

Datum: 06.05.2021

Seite: 26

8 Wirtschaftliche Unternehmen, allg. Grund- u. Sondervermögen

85 Land- und forstwirtschaftliche Unternehmen

8550 Forstwirtschaftliche Unternehmen

X 85500001 Forstwirtschaftliche Unternehmen

Gruppierung	Bezeichnung	Rest VJ K=Kassenreste H=Haushaltsreste	Soll	Ist	Neuer Rest K = Kassenrest H = Haushaltsrest	Haushaltsansatz	Soll mehr (+) weniger (-) als Ansatz	zulässige Mehrausgabe
9600	Mahnwald	420,17 K 8.100,00 H	-7.679,83	840,34	0,00 K 0,00 H	0,00	7.679,83 -	0,00
	Einnahme Maßnahme X 85500001	0,00 K 0,00 H	0,00	0,00	0,00 K 0,00 H	0,00	0,00	
	Ausgabe Maßnahme X 85500001	420,17 K 8.100,00 H	-7.679,83	840,34	0,00 K 0,00 H	0,00	7.679,83 -	
	Ergebnis Maßnahme X 85500001		7.679,83	-840,34		0,00		
	Gesamteinnahmen UA8550	0,00 K 0,00 H	0,00	0,00	0,00 K 0,00 H	0,00	0,00	
	Gesamtausgaben UA8550	420,17 K 8.100,00 H	-7.679,83	840,34	0,00 K 0,00 H	0,00	7.679,83 -	0,00
	Ergebnis UA8550		7.679,83	-840,34		0,00		
Summe Abschnitt 85								
	Gesamteinnahmen Abschnitt 85	0,00 K 0,00 H	0,00	0,00	0,00 K 0,00 H	0,00	0,00	
	Gesamtausgaben Abschnitt 85	420,17 K 8.100,00 H	-7.679,83	840,34	0,00 K 0,00 H	0,00	7.679,83 -	0,00
	Ergebnis Abschnitt 85		7.679,83	-840,34		0,00		

Haushaltsrechnung 2019
für 4KA Gemeinde Tuningen
 Vermögenshaushalt

Datum: 06.05.2021

Seite: 27

8 Wirtschaftliche Unternehmen, allg. Grund- u. Sondervermögen

88 Allgemeines Grundvermögen

8813 Rathaus

X 88130001 Rathaus

Gruppierung	Bezeichnung	Rest VJ K=Kassenreste H=Haushaltsreste	Soll	Ist	Neuer Rest K = Kassenrest H = Haushaltsrest	Haushaltsansatz	Soll mehr (+) weniger (-) als Ansatz	zulässige Mehrausgabe
9350	Erwerb von beweglichen Sachen des Anlagevermögens	0,00 K 0,00 H	831,81	831,81	0,00 K 0,00 H	0,00	831,81 +	0,00
	Einnahme Maßnahme X 88130001	0,00 K 0,00 H	0,00	0,00	0,00 K 0,00 H	0,00	0,00	
	Ausgabe Maßnahme X 88130001	0,00 K 0,00 H	831,81	831,81	0,00 K 0,00 H	0,00	831,81 +	
	Ergebnis Maßnahme X 88130001		-831,81	-831,81		0,00		
	Gesamteinnahmen UA8813	0,00 K 0,00 H	0,00	0,00	0,00 K 0,00 H	0,00	0,00	
	Gesamtausgaben UA8813	0,00 K 0,00 H	831,81	831,81	0,00 K 0,00 H	0,00	831,81 +	0,00
	Ergebnis UA8813		-831,81	-831,81		0,00		

Haushaltsrechnung 2019
für 4KA Gemeinde Tuningen
 Vermögenshaushalt

Datum: 06.05.2021

Seite: 28

8 Wirtschaftliche Unternehmen, allg. Grund- u. Sondervermögen

88 Allgemeines Grundvermögen

8817 Marielehaus

X 88170001 Marielehaus

Gruppierung	Bezeichnung	Rest VJ K=Kassenreste H=Haushaltsreste	Soll	Ist	Neuer Rest K = Kassenrest H = Haushaltsrest	Haushaltsansatz	Soll mehr (+) weniger (-) als Ansatz	zulässige Mehrausgabe
9400	Hochbau	1.700,51 K 1.470.000,00 H	-1.460.179,17	11.521,34	0,00 K 0,00 H	0,00	1.460.179,17 -	0,00
	Einnahme Maßnahme X 88170001	0,00 K 0,00 H	0,00	0,00	0,00 K 0,00 H	0,00	0,00	
	Ausgabe Maßnahme X 88170001	1.700,51 K 1.470.000,00 H	-1.460.179,17	11.521,34	0,00 K 0,00 H	0,00	1.460.179,17 -	
	Ergebnis Maßnahme X 88170001		1.460.179,17	-11.521,34		0,00		
	Gesamteinnahmen UA8817	0,00 K 0,00 H	0,00	0,00	0,00 K 0,00 H	0,00	0,00	
	Gesamtausgaben UA8817	1.700,51 K 1.470.000,00 H	-1.460.179,17	11.521,34	0,00 K 0,00 H	0,00	1.460.179,17 -	0,00
	Ergebnis UA8817		1.460.179,17	-11.521,34		0,00		

Haushaltsrechnung 2019 für 4KA Gemeinde Tuningen

Vermögenshaushalt

Datum: 06.05.2021

Seite: 29

8 Wirtschaftliche Unternehmen, allg. Grund- u. Sondervermögen

88 Allgemeines Grundvermögen

8830 Grundvermögen

X 88300001 Sonstiges Grundvermögen

Gruppierung	Bezeichnung	Rest VJ K=Kassenreste H=Haushaltsreste	Soll	Ist	Neuer Rest K = Kassenrest H = Haushaltsrest	Haushaltsansatz	Soll mehr (+) weniger (-) als Ansatz	zulässige Mehrausgabe
3400	Veräußerung von Grundstücken	0,00 K 0,00 H	605.530,00	605.530,00	0,00 K 0,00 H	1.900.000,00	1.294.470,00 -	0,00
9320	Erwerb von Grundstücken und Gebäuden	53.283,32 K 0,00 H	82.551,59	135.834,91	0,00 K 0,00 H	200.000,00	117.448,41 -	0,00
950010	Tiefbaumaßnahmen 4. Kleeblatt	0,00 K 0,00 H	0,00	0,00	0,00 K 0,00 H	100.000,00	100.000,00 -	0,00
	Einnahme Maßnahme X 88300001	0,00 K 0,00 H	605.530,00	605.530,00	0,00 K 0,00 H	1.900.000,00	1.294.470,00 -	
	Ausgabe Maßnahme X 88300001	53.283,32 K 0,00 H	82.551,59	135.834,91	0,00 K 0,00 H	300.000,00	217.448,41 -	
	Ergebnis Maßnahme X 88300001		522.978,41	469.695,09		1.600.000,00		
	Gesamteinnahmen UA8830	0,00 K 0,00 H	605.530,00	605.530,00	0,00 K 0,00 H	1.900.000,00	1.294.470,00 -	
	Gesamtausgaben UA8830	53.283,32 K 0,00 H	82.551,59	135.834,91	0,00 K 0,00 H	300.000,00	217.448,41 -	0,00
	Ergebnis UA8830		522.978,41	469.695,09		1.600.000,00		
Summe Abschnitt 88								
	Gesamteinnahmen Abschnitt 88	0,00 K 0,00 H	605.530,00	605.530,00	0,00 K 0,00 H	1.900.000,00	1.294.470,00 -	
	Gesamtausgaben Abschnitt 88	54.983,83 K 1.470.000,00 H	-1.376.795,77	148.188,06	0,00 K 0,00 H	300.000,00	1.676.795,77 -	0,00
	Ergebnis Abschnitt 88		1.982.325,77	457.341,94		1.600.000,00		
Summe Einzelplan 8								
	Gesamteinnahmen Einzelplan 8	0,00 K 0,00 H	605.530,00	605.530,00	0,00 K 0,00 H	1.900.000,00	1.294.470,00 -	
	Gesamtausgaben Einzelplan 8	55.404,00 K 1.478.100,00 H	-1.384.475,60	149.028,40	0,00 K 0,00 H	300.000,00	1.684.475,60 -	0,00
	Ergebnis Einzelplan 8		1.990.005,60	456.501,60		1.600.000,00		

Haushaltsrechnung 2019
für 4KA Gemeinde Tuningen
 Vermögenshaushalt

Datum: 06.05.2021

Seite: 30

9 Allgemeine Finanzwirtschaft
 91 Sonstige allgemeine Finanzwirtschaft
 9100 Sonstige Allgemeine Finanzwirtschaft
 X 91000001 Allgem. Finanzwirtschaft

Gruppierung	Bezeichnung	Rest VJ K=Kassenreste H=Haushaltsreste	Soll	Ist	Neuer Rest K = Kassenrest H = Haushaltsrest	Haushaltsansatz	Soll mehr (+) weniger (-) als Ansatz	zulässige Mehrausgabe
3000	Allgemeine Zuführung vom Verwaltungshaushalt	0,00 K 0,00 H	1.785.353,48	1.785.353,48	0,00 K 0,00 H	959.752,00	825.601,48 +	0,00
3100	Entnahme aus der allgemeinen Rücklage	0,00 K 0,00 H	0,00	0,00	0,00 K 0,00 H	908.333,00	908.333,00 -	0,00
3771	Einn.aus Krediten O.u-priv.Unternehmen	0,00 K 1.200.000,00 H	-1.200.000,00	0,00	0,00 K 0,00 H	0,00	1.200.000,00 -	0,00
9100	Zuführung an die allgemeine Rücklage	0,00 K 0,00 H	2.485.715,53	2.485.715,53	0,00 K 0,00 H	0,00	2.485.715,53 +	0,00
9300	Erwerb v. Beteilig., Kapitaleinlagen	0,00 K 0,00 H	11.485,33	11.485,33	0,00 K 0,00 H	0,00	11.485,33 +	0,00
9770	Ordentliche Tilgung vom Kreditmarkt	0,00 K 0,00 H	47.868,00	47.868,00	0,00 K 0,00 H	47.900,00	32,00 -	0,00
	Einnahme Maßnahme X 91000001	0,00 K 1.200.000,00 H	585.353,48	1.785.353,48	0,00 K 0,00 H	1.868.085,00	1.282.731,52 -	
	Ausgabe Maßnahme X 91000001	0,00 K 0,00 H	2.545.068,86	2.545.068,86	0,00 K 0,00 H	47.900,00	2.497.168,86 +	
	Ergebnis Maßnahme X 91000001		-1.959.715,38	-759.715,38		1.820.185,00		
	Gesamteinnahmen UA9100	0,00 K 1.200.000,00 H	585.353,48	1.785.353,48	0,00 K 0,00 H	1.868.085,00	1.282.731,52 -	
	Gesamtausgaben UA9100	0,00 K 0,00 H	2.545.068,86	2.545.068,86	0,00 K 0,00 H	47.900,00	2.497.168,86 +	0,00
	Ergebnis UA9100		-1.959.715,38	-759.715,38		1.820.185,00		
Summe Abschnitt 91								
	Gesamteinnahmen Abschnitt 91	0,00 K 1.200.000,00 H	585.353,48	1.785.353,48	0,00 K 0,00 H	1.868.085,00	1.282.731,52 -	
	Gesamtausgaben Abschnitt 91	0,00 K 0,00 H	2.545.068,86	2.545.068,86	0,00 K 0,00 H	47.900,00	2.497.168,86 +	0,00
	Ergebnis Abschnitt 91		-1.959.715,38	-759.715,38		1.820.185,00		
Summe Einzelplan 9								
	Gesamteinnahmen Einzelplan 9	0,00 K 1.200.000,00 H	585.353,48	1.785.353,48	0,00 K 0,00 H	1.868.085,00	1.282.731,52 -	
	Gesamtausgaben Einzelplan 9	0,00 K 0,00 H	2.545.068,86	2.545.068,86	0,00 K 0,00 H	47.900,00	2.497.168,86 +	0,00
	Ergebnis Einzelplan 9		-1.959.715,38	-759.715,38		1.820.185,00		

Haushaltsrechnung 2019
für 4KA Gemeinde Tuningen

Datum: 06.05.2021
Seite: 31

Einzelplansummen - Vermögenshaushalt

Einzelplan	Einnahme Ausgabe	Rest VJ K=Kassenrest H=Haushaltsrest	Soll	Ist	Neuer Rest K=Kassenrest H=Haushaltsrest	Haushaltsansatz	Soll mehr (+) weniger (-) als Ansatz	zulässige Mehrausgabe
0	Einnahme	0,00 K 0,00 H	160,00	160,00	0,00 K 0,00 H	0,00	160,00 +	
0	Ausgabe	11.625,35 K 30.300,00 H	-7.957,75	33.967,60	0,00 K 0,00 H	40.000,00	47.957,75 -	0,00
0	Ergebnis		8.117,75	-33.807,60		-40.000,00		
1	Einnahme	5.000,00 K 0,00 H	150,00	5.150,00	0,00 K 0,00 H	0,00	150,00 +	
1	Ausgabe	0,00 K 160.000,00 H	28.425,76	188.425,76	0,00 K 0,00 H	1.004.000,00	975.574,24 -	0,00
1	Ergebnis		-28.275,76	-183.275,76		-1.004.000,00		
2	Einnahme	0,00 K 0,00 H	0,00	0,00	0,00 K 0,00 H	0,00	0,00	
2	Ausgabe	778,26 K 667.500,00 H	-191.619,01	476.659,25	0,00 K 0,00 H	225.000,00	416.619,01 -	0,00
2	Ergebnis		191.619,01	-476.659,25		-225.000,00		
3	Einnahme	0,00 K 0,00 H	609,28	609,28	0,00 K 0,00 H	0,00	609,28 +	
3	Ausgabe	0,00 K 41.600,00 H	-40.990,72	609,28	0,00 K 0,00 H	3.500,00	44.490,72 -	0,00
3	Ergebnis		41.600,00	0,00		-3.500,00		
4	Einnahme	0,00 K 0,00 H	0,00	0,00	0,00 K 0,00 H	6.400,00	6.400,00 -	
4	Ausgabe	0,00 K 0,00 H	26.902,91	26.902,91	0,00 K 0,00 H	54.600,00	27.697,09 -	0,00
4	Ergebnis		-26.902,91	-26.902,91		-48.200,00		
5	Einnahme	0,00 K 0,00 H	0,00	0,00	0,00 K 0,00 H	0,00	0,00	
5	Ausgabe	0,00 K 2.300,00 H	3.093,82	5.393,82	0,00 K 0,00 H	12.500,00	9.406,18 -	0,00
5	Ergebnis		-3.093,82	-5.393,82		-12.500,00		

Haushaltsrechnung 2019
für 4KA Gemeinde Tuningen

Datum: 06.05.2021
Seite: 32

Einzelplansummen - Vermögenshaushalt

Einzelplan	Einnahme Ausgabe	Rest VJ K=Kassenrest H=Haushaltsrest	Soll	Ist	Neuer Rest K=Kassenrest H=Haushaltsrest	Haushaltsansatz	Soll mehr (+) weniger (-) als Ansatz	zulässige Mehrausgabe
6	Einnahme	0,00 K 0,00 H	380.009,00	380.009,00	0,00 K 0,00 H	939.300,00	559.291,00 -	
6	Ausgabe	33.518,87 K 613.700,00 H	328.527,02	975.745,89	0,00 K 0,00 H	2.535.500,00	2.206.972,98 -	0,00
6	Ergebnis		51.481,98	-595.736,89		-1.596.200,00		
7	Einnahme	0,00 K 0,00 H	21.859,42	21.859,42	0,00 K 0,00 H	8.200,00	13.659,42 +	
7	Ausgabe	0,00 K 333.100,00 H	286.695,89	619.795,89	0,00 K 0,00 H	498.985,00	212.289,11 -	0,00
7	Ergebnis		-264.836,47	-597.936,47		-490.785,00		
8	Einnahme	0,00 K 0,00 H	605.530,00	605.530,00	0,00 K 0,00 H	1.900.000,00	1.294.470,00 -	
8	Ausgabe	55.404,00 K 1.478.100,00 H	-1.384.475,60	149.028,40	0,00 K 0,00 H	300.000,00	1.684.475,60 -	0,00
8	Ergebnis		1.990.005,60	456.501,60		1.600.000,00		
9	Einnahme	0,00 K 1.200.000,00 H	585.353,48	1.785.353,48	0,00 K 0,00 H	1.868.085,00	1.282.731,52 -	
9	Ausgabe	0,00 K 0,00 H	2.545.068,86	2.545.068,86	0,00 K 0,00 H	47.900,00	2.497.168,86 +	0,00
9	Ergebnis		-1.959.715,38	-759.715,38		1.820.185,00		
Vermögenshaushalt Gesamtergebnis								
	Gesamteinnahme	5.000,00 K 1.200.000,00 H	1.593.671,18	2.798.671,18	0,00 K 0,00 H	4.721.985,00	3.128.313,82 -	
	Gesamtausgaben	101.326,48 K 3.326.600,00 H	1.593.671,18	5.021.597,66	0,00 K 0,00 H	4.721.985,00	3.128.313,82 -	0,00
	Gesamtergebnis		0,00	-2.222.926,48		0,00		

Haushaltsrechnung 2019
für 4KA Gemeinde Tuningen

Datum: 06.05.2021

Seite: 33

Sachbuchteilsummen

Sachbuchteil	Einnahme Ausgabe	Rest VJ K=Kassenrest H=Haushaltsrest	Soll	Ist	Neuer Rest K=Kassenrest H=Haushaltsrest	Haushaltsansatz	Soll mehr (+) weniger (-) als Ansatz	zulässige Mehrausgabe
2	Einnahme	5.000,00 K 1.200.000,00 H	1.593.671,18	2.798.671,18	0,00 K 0,00 H	4.721.985,00	3.128.313,82 -	
2	Ausgabe	101.326,48 K 3.326.600,00 H	1.593.671,18	5.021.597,66	0,00 K 0,00 H	4.721.985,00	3.128.313,82 -	0,00
2	Ergebnis		0,00	-2.222.926,48		0,00		

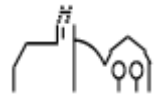

Sammelnachweis 2019

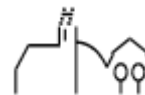

Haushaltsrechnung 2019 für 4KA Gemeinde Tuningen

Sammelnachweis

Datum: 06.05.2021

Seite: 2

0 Allgemeine Verwaltung
00 Gemeindeorgane
0000 Gemeindeorgane

Gruppierung	Bezeichnung	Rest VJ K=Kassenreste H=Haushaltsreste	Soll	Ist	Neuer Rest K = Kassenrest H = Haushaltsrest	Haushaltsansatz	Soll mehr (+) weniger (-) als Ansatz	zulässige Mehrausgabe
4001	Sitzungstagegelder	4.234,44 K 0,00 H	10.947,65	15.182,09	0,00 K 0,00 H	17.000,00	6.052,35 -	0,00
4100	Besoldung der Beamten	0,00 K 0,00 H	67.819,04	67.819,04	0,00 K 0,00 H	68.000,00	180,96 -	0,00
4140	Vergütungen der Beschäftigten	0,00 K 0,00 H	61.598,07	61.598,07	0,00 K 0,00 H	57.800,00	3.798,07 +	0,00
4300	Beiträge zur Versorgungskasse für Beamte	0,00 K 0,00 H	42.850,86	42.850,86	0,00 K 0,00 H	42.000,00	850,86 +	0,00
4340	Beiträge zur Versorgungskasse der Beschäftigten	0,00 K 0,00 H	4.669,91	4.669,91	0,00 K 0,00 H	4.700,00	30,09 -	0,00
4440	Beiträge zur gesetzlichen Sozialversicherung	0,00 K 0,00 H	12.681,63	12.681,63	0,00 K 0,00 H	11.800,00	881,63 +	0,00
4500	Beihilfen, Unterstützungen und dgl.	- 8,00 K 0,00 H	2.688,00	2.680,00	0,00 K 0,00 H	4.000,00	1.312,00 -	0,00
	Gesamteinnahmen UA0000	0,00 K 0,00 H	0,00	0,00	0,00 K 0,00 H	0,00	0,00	
	Gesamtausgaben UA0000	4.226,44 K 0,00 H	203.255,16	207.481,60	0,00 K 0,00 H	205.300,00	2.044,84 -	0,00
	Ergebnis UA0000		-203.255,16	-207.481,60		-205.300,00		
Summe Abschnitt 00								
	Gesamteinnahmen Abschnitt 00	0,00 K 0,00 H	0,00	0,00	0,00 K 0,00 H	0,00	0,00	
	Gesamtausgaben Abschnitt 00	4.226,44 K 0,00 H	203.255,16	207.481,60	0,00 K 0,00 H	205.300,00	2.044,84 -	0,00
	Ergebnis Abschnitt 00		-203.255,16	-207.481,60		-205.300,00		

Haushaltsrechnung 2019
für 4KA Gemeinde Tuningen
Sammelnachweis

Datum: 06.05.2021

Seite: 3

0 Allgemeine Verwaltung
02 Hauptverwaltung
0200 Hauptverwaltung

Gruppierung	Bezeichnung	Rest VJ K=Kassenreste H=Haushaltsreste	Soll	Ist	Neuer Rest K = Kassenrest H = Haushaltsrest	Haushaltsansatz	Soll mehr (+) weniger (-) als Ansatz	zulässige Mehrausgabe
4100	Besoldung der Beamten	0,00 K 0,00 H	58.998,29	58.998,29	0,00 K 0,00 H	61.100,00	2.101,71 -	0,00
4140	Vergütungen der Beschäftigten	0,00 K 0,00 H	100.410,52	100.410,52	0,00 K 0,00 H	164.200,00	63.789,48 -	0,00
4300	Beitr. zur Versorgungskasse f. Beamte	0,00 K 0,00 H	24.732,35	24.732,35	0,00 K 0,00 H	24.000,00	732,35 +	0,00
4340	Beitr. zur Versorgungskasse f.Besch.	0,00 K 0,00 H	7.427,75	7.427,75	0,00 K 0,00 H	14.000,00	6.572,25 -	0,00
4440	Beitr.zur Gesetzl. Sozialvers.f.Besch.	0,00 K 0,00 H	20.604,90	20.604,90	0,00 K 0,00 H	37.200,00	16.595,10 -	0,00
4500	Beihilfen, Unterstützungen und Dgl.	0,00 K 0,00 H	2.629,10	2.629,10	0,00 K 0,00 H	2.700,00	70,90 -	0,00
4600	Personalnebenausgaben	0,00 K 0,00 H	1.385,24	1.385,24	0,00 K 0,00 H	0,00	1.385,24 +	0,00
	Gesamteinnahmen UA0200	0,00 K 0,00 H	0,00	0,00	0,00 K 0,00 H	0,00	0,00	
	Gesamtausgaben UA0200	0,00 K 0,00 H	216.188,15	216.188,15	0,00 K 0,00 H	303.200,00	87.011,85 -	0,00
	Ergebnis UA0200		-216.188,15	-216.188,15		-303.200,00		
Summe Abschnitt 02								
	Gesamteinnahmen Abschnitt 02	0,00 K 0,00 H	0,00	0,00	0,00 K 0,00 H	0,00	0,00	
	Gesamtausgaben Abschnitt 02	0,00 K 0,00 H	216.188,15	216.188,15	0,00 K 0,00 H	303.200,00	87.011,85 -	0,00
	Ergebnis Abschnitt 02		-216.188,15	-216.188,15		-303.200,00		

Haushaltsrechnung 2019
für 4KA Gemeinde Tuningen
Sammelnachweis

Datum: 06.05.2021

Seite: 4

0 Allgemeine Verwaltung
03 Finanzverwaltung
0300 Finanzverwaltung

Gruppierung	Bezeichnung	Rest VJ K=Kassenreste H=Haushaltsreste	Soll	Ist	Neuer Rest K = Kassenrest H = Haushaltsrest	Haushaltsansatz	Soll mehr (+) weniger (-) als Ansatz	zulässige Mehrausgabe
4100	Besoldung der Beamten	0,00 K 0,00 H	52.098,20	52.098,20	0,00 K 0,00 H	67.300,00	15.201,80 -	0,00
4140	Vergütungen der Beschäftigten	0,00 K 0,00 H	133.744,79	133.744,79	0,00 K 0,00 H	132.300,00	1.444,79 +	0,00
4300	Beitr. zur Versorgungskasse f. Beamte	0,00 K 0,00 H	20.367,35	20.367,35	0,00 K 0,00 H	24.000,00	3.632,65 -	0,00
4340	Beitr. zur Versor- Gungskasse f.Besch.	0,00 K 0,00 H	10.597,41	10.597,41	0,00 K 0,00 H	11.100,00	502,59 -	0,00
4440	Beitr.zur Gesetzl. Sozialvers.f.Besch.	0,00 K 0,00 H	28.088,41	28.088,41	0,00 K 0,00 H	27.200,00	888,41 +	0,00
4500	Beihilfen, Unter- Stützungen und Dgl.	0,00 K 0,00 H	2.600,00	2.600,00	0,00 K 0,00 H	2.700,00	100,00 -	0,00
Gesamteinnahmen UA0300		0,00 K 0,00 H	0,00	0,00	0,00 K 0,00 H	0,00	0,00	
Gesamtausgaben UA0300		0,00 K 0,00 H	247.496,16	247.496,16	0,00 K 0,00 H	264.600,00	17.103,84 -	0,00
Ergebnis UA0300			-247.496,16	-247.496,16		-264.600,00		
Summe Abschnitt 03								
Gesamteinnahmen Abschnitt 03		0,00 K 0,00 H	0,00	0,00	0,00 K 0,00 H	0,00	0,00	
Gesamtausgaben Abschnitt 03		0,00 K 0,00 H	247.496,16	247.496,16	0,00 K 0,00 H	264.600,00	17.103,84 -	0,00
Ergebnis Abschnitt 03			-247.496,16	-247.496,16		-264.600,00		

Haushaltsrechnung 2019
für 4KA Gemeinde Tuningen
 Sammelnachweis

Datum: 06.05.2021

Seite: 5

0 Allgemeine Verwaltung
 05 Besondere Dienststellen der allgemeinen Verwaltung
 0500 Standesamt

Gruppierung	Bezeichnung	Rest VJ K=Kassenreste H=Haushaltsreste	Soll	Ist	Neuer Rest K = Kassenrest H = Haushaltsrest	Haushaltsansatz	Soll mehr (+) weniger (-) als Ansatz	zulässige Mehrausgabe
4140	Vergütungen der Beschäftigten	0,00 K 0,00 H	9.342,24	9.342,24	0,00 K 0,00 H	9.400,00	57,76 -	0,00
4340	Beitr. zur Versorgungskasse f.Besch.	0,00 K 0,00 H	742,52	742,52	0,00 K 0,00 H	800,00	57,48 -	0,00
4440	Beitr.zur Gesetzl. Sozialvers.f.Besch.	0,00 K 0,00 H	1.929,90	1.929,90	0,00 K 0,00 H	1.900,00	29,90 +	0,00
	Gesamteinnahmen UA0500	0,00 K 0,00 H	0,00	0,00	0,00 K 0,00 H	0,00	0,00	
	Gesamtausgaben UA0500	0,00 K 0,00 H	12.014,66	12.014,66	0,00 K 0,00 H	12.100,00	85,34 -	0,00
	Ergebnis UA0500		-12.014,66	-12.014,66		-12.100,00		

Haushaltsrechnung 2019
für 4KA Gemeinde Tuningen
Sammelnachweis

Datum: 06.05.2021

Seite: 6

0 Allgemeine Verwaltung
05 Besondere Dienststellen der allgemeinen Verwaltung
0520 Wahlen

Gruppierung	Bezeichnung	Rest VJ K=Kassenreste H=Haushaltsreste	Soll	Ist	Neuer Rest K = Kassenrest H = Haushaltsrest	Haushaltsansatz	Soll mehr (+) weniger (-) als Ansatz	zulässige Mehrausgabe
4140	Vergütungen der Beschäftigten	0,00 K 0,00 H	1.350,00	1.350,00	0,00 K 0,00 H	0,00	1.350,00 +	0,00
415001	Amtsbote	0,00 K 0,00 H	0,00	0,00	0,00 K 0,00 H	4.000,00	4.000,00 -	0,00
4440	Sozialversicherungsbeiträge für Beschäftigte	0,00 K 0,00 H	232,74	232,74	0,00 K 0,00 H	0,00	232,74 +	0,00
	Gesamteinnahmen UA0520	0,00 K 0,00 H	0,00	0,00	0,00 K 0,00 H	0,00	0,00	
	Gesamtausgaben UA0520	0,00 K 0,00 H	1.582,74	1.582,74	0,00 K 0,00 H	4.000,00	2.417,26 -	0,00
	Ergebnis UA0520		-1.582,74	-1.582,74		-4.000,00		
Summe Abschnitt 05								
	Gesamteinnahmen Abschnitt 05	0,00 K 0,00 H	0,00	0,00	0,00 K 0,00 H	0,00	0,00	
	Gesamtausgaben Abschnitt 05	0,00 K 0,00 H	13.597,40	13.597,40	0,00 K 0,00 H	16.100,00	2.502,60 -	0,00
	Ergebnis Abschnitt 05		-13.597,40	-13.597,40		-16.100,00		
Summe Einzelplan 0								
	Gesamteinnahmen Einzelplan 0	0,00 K 0,00 H	0,00	0,00	0,00 K 0,00 H	0,00	0,00	
	Gesamtausgaben Einzelplan 0	4.226,44 K 0,00 H	680.536,87	684.763,31	0,00 K 0,00 H	789.200,00	108.663,13 -	0,00
	Ergebnis Einzelplan 0		-680.536,87	-684.763,31		-789.200,00		

Haushaltsrechnung 2019
für 4KA Gemeinde Tuningen
 Sammelnachweis

Datum: 06.05.2021

Seite: 7

1 Öffentliche Sicherheit und Ordnung

13 Feuerschutz

1310 Aufgaben des Brandschutzes - Feuerwehr u. ähnl.

Gruppierung	Bezeichnung	Rest VJ K=Kassenreste H=Haushaltsreste	Soll	Ist	Neuer Rest K = Kassenrest H = Haushaltsrest	Haushaltsansatz	Soll mehr (+) weniger (-) als Ansatz	zulässige Mehrausgabe
4001	Entschädigung Ehrenamt Feuerwehr	100,00 K 0,00 H	5.190,00	5.290,00	0,00 K 0,00 H	4.600,00	590,00 +	0,00
	Gesamteinnahmen UA1310	0,00 K 0,00 H	0,00	0,00	0,00 K 0,00 H	0,00	0,00	
	Gesamtausgaben UA1310	100,00 K 0,00 H	5.190,00	5.290,00	0,00 K 0,00 H	4.600,00	590,00 +	0,00
	Ergebnis UA1310		-5.190,00	-5.290,00		-4.600,00		
Summe Abschnitt 13								
	Gesamteinnahmen Abschnitt 13	0,00 K 0,00 H	0,00	0,00	0,00 K 0,00 H	0,00	0,00	
	Gesamtausgaben Abschnitt 13	100,00 K 0,00 H	5.190,00	5.290,00	0,00 K 0,00 H	4.600,00	590,00 +	0,00
	Ergebnis Abschnitt 13		-5.190,00	-5.290,00		-4.600,00		
Summe Einzelplan 1								
	Gesamteinnahmen Einzelplan 1	0,00 K 0,00 H	0,00	0,00	0,00 K 0,00 H	0,00	0,00	
	Gesamtausgaben Einzelplan 1	100,00 K 0,00 H	5.190,00	5.290,00	0,00 K 0,00 H	4.600,00	590,00 +	0,00
	Ergebnis Einzelplan 1		-5.190,00	-5.290,00		-4.600,00		

Haushaltsrechnung 2019
für 4KA Gemeinde Tuningen
Sammelnachweis

Datum: 06.05.2021

Seite: 8

2 Schulen
21 Grund- und Hauptschulen sowie Grundschulförderklassen
2110 Grundschule Tuningen

Gruppierung	Bezeichnung	Rest VJ K=Kassenreste H=Haushaltsreste	Soll	Ist	Neuer Rest K = Kassenrest H = Haushaltsrest	Haushaltsansatz	Soll mehr (+) weniger (-) als Ansatz	zulässige Mehrausgabe
4140	Vergütungen der Beschäftigten	0,00 K 0,00 H	18.442,44	18.442,44	0,00 K 0,00 H	17.700,00	742,44 +	0,00
4340	Beiträge zur Versorgungskasse für Beschäftigte	0,00 K 0,00 H	1.037,89	1.037,89	0,00 K 0,00 H	1.300,00	262,11 -	0,00
4440	Sozialversicherungsbeiträge für Beschäftigte	0,00 K 0,00 H	4.337,03	4.337,03	0,00 K 0,00 H	3.200,00	1.137,03 +	0,00
	Gesamteinnahmen UA2110	0,00 K 0,00 H	0,00	0,00	0,00 K 0,00 H	0,00	0,00	
	Gesamtausgaben UA2110	0,00 K 0,00 H	23.817,36	23.817,36	0,00 K 0,00 H	22.200,00	1.617,36 +	0,00
	Ergebnis UA2110		-23.817,36	-23.817,36		-22.200,00		
Summe Abschnitt 21								
	Gesamteinnahmen Abschnitt 21	0,00 K 0,00 H	0,00	0,00	0,00 K 0,00 H	0,00	0,00	
	Gesamtausgaben Abschnitt 21	0,00 K 0,00 H	23.817,36	23.817,36	0,00 K 0,00 H	22.200,00	1.617,36 +	0,00
	Ergebnis Abschnitt 21		-23.817,36	-23.817,36		-22.200,00		

Haushaltsrechnung 2019
für 4KA Gemeinde Tuningen
Sammelnachweis

Datum: 06.05.2021

Seite: 9

2 Schulen
29 Übrige schulische Aufgaben
2910 Betreuungsangebote an Schulen (Ganztagsschule)

Gruppierung	Bezeichnung	Rest VJ K=Kassenreste H=Haushaltsreste	Soll	Ist	Neuer Rest K = Kassenrest H = Haushaltsrest	Haushaltsansatz	Soll mehr (+) weniger (-) als Ansatz	zulässige Mehrausgabe
4140	Vergütungen der Beschäftigten	672,50 K 0,00 H	8.323,99	8.996,49	0,00 K 0,00 H	9.300,00	976,01 -	0,00
4440	Beitr.zur Gesetzl. Sozialvers.f.Besch.	0,00 K 0,00 H	1.617,69	1.617,69	0,00 K 0,00 H	1.600,00	17,69 +	0,00
Gesamteinnahmen UA2910		0,00 K 0,00 H	0,00	0,00	0,00 K 0,00 H	0,00	0,00	
Gesamtausgaben UA2910		672,50 K 0,00 H	9.941,68	10.614,18	0,00 K 0,00 H	10.900,00	958,32 -	0,00
Ergebnis UA2910			-9.941,68	-10.614,18		-10.900,00		
Summe Abschnitt 29								
Gesamteinnahmen Abschnitt 29		0,00 K 0,00 H	0,00	0,00	0,00 K 0,00 H	0,00	0,00	
Gesamtausgaben Abschnitt 29		672,50 K 0,00 H	9.941,68	10.614,18	0,00 K 0,00 H	10.900,00	958,32 -	0,00
Ergebnis Abschnitt 29			-9.941,68	-10.614,18		-10.900,00		
Summe Einzelplan 2								
Gesamteinnahmen Einzelplan 2		0,00 K 0,00 H	0,00	0,00	0,00 K 0,00 H	0,00	0,00	
Gesamtausgaben Einzelplan 2		672,50 K 0,00 H	33.759,04	34.431,54	0,00 K 0,00 H	33.100,00	659,04 +	0,00
Ergebnis Einzelplan 2			-33.759,04	-34.431,54		-33.100,00		

Haushaltsrechnung 2019
für 4KA Gemeinde Tuningen
 Sammelnachweis

Datum: 06.05.2021

Seite: 10

4 Soziale Sicherung
 40 Verwaltung der sozialen Angelegenheiten
 4000 Familienzentrum

Gruppierung	Bezeichnung	Rest VJ K=Kassenreste H=Haushaltsreste	Soll	Ist	Neuer Rest K = Kassenrest H = Haushaltsrest	Haushaltsansatz	Soll mehr (+) weniger (-) als Ansatz	zulässige Mehrausgabe
4140	Vergütungen der Beschäftigten	0,00 K 0,00 H	67.062,32	67.062,32	0,00 K 0,00 H	60.100,00	6.962,32 +	0,00
4340	Beiträge zur Versorgungskasse für Beschäftigte	0,00 K 0,00 H	5.283,66	5.283,66	0,00 K 0,00 H	4.900,00	383,66 +	0,00
4440	Sozialversicherungsbeiträge für Beschäftigte	0,00 K 0,00 H	13.147,46	13.147,46	0,00 K 0,00 H	11.600,00	1.547,46 +	0,00
	Gesamteinnahmen UA4000	0,00 K 0,00 H	0,00	0,00	0,00 K 0,00 H	0,00	0,00	
	Gesamtausgaben UA4000	0,00 K 0,00 H	85.493,44	85.493,44	0,00 K 0,00 H	76.600,00	8.893,44 +	0,00
	Ergebnis UA4000		-85.493,44	-85.493,44		-76.600,00		
Summe Abschnitt 40								
	Gesamteinnahmen Abschnitt 40	0,00 K 0,00 H	0,00	0,00	0,00 K 0,00 H	0,00	0,00	
	Gesamtausgaben Abschnitt 40	0,00 K 0,00 H	85.493,44	85.493,44	0,00 K 0,00 H	76.600,00	8.893,44 +	0,00
	Ergebnis Abschnitt 40		-85.493,44	-85.493,44		-76.600,00		

Haushaltsrechnung 2019
für 4KA Gemeinde Tuningen
Sammelnachweis

Datum: 06.05.2021

Seite: 11

4 Soziale Sicherung
46 Einrichtungen der Jugendhilfe
4640 Kommunalen Kindergarten

Gruppierung	Bezeichnung	Rest VJ K=Kassenreste H=Haushaltsreste	Soll	Ist	Neuer Rest K = Kassenrest H = Haushaltsrest	Haushaltsansatz	Soll mehr (+) weniger (-) als Ansatz	zulässige Mehrausgabe
4140	Vergütung der Angestellten	- 824,64 K 0,00 H	281.385,87	280.561,23	0,00 K 0,00 H	302.700,00	21.314,13 -	0,00
4340	Beitr.zur Versor- Gungskasse f.Angest.	0,00 K 0,00 H	22.409,58	22.409,58	0,00 K 0,00 H	24.400,00	1.990,42 -	0,00
4440	Beitr.zur Gesetzl. Sozialvers.f.Angest.	0,00 K 0,00 H	59.365,68	59.365,68	0,00 K 0,00 H	61.800,00	2.434,32 -	0,00
4500	Beihilfen, Unterstützung u.Dgl.	0,00 K 0,00 H	16,00	16,00	0,00 K 0,00 H	0,00	16,00 +	0,00
	Gesamteinnahmen UA4640	0,00 K 0,00 H	0,00	0,00	0,00 K 0,00 H	0,00	0,00	
	Gesamtausgaben UA4640	- 824,64 K 0,00 H	363.177,13	362.352,49	0,00 K 0,00 H	388.900,00	25.722,87 -	0,00
	Ergebnis UA4640		-363.177,13	-362.352,49		-388.900,00		

Haushaltsrechnung 2019
für 4KA Gemeinde Tuningen
 Sammelnachweis

Datum: 06.05.2021

Seite: 12

4 Soziale Sicherung
 46 Einrichtungen der Jugendhilfe
 4641 Kernzeitbetreuung

Gruppierung	Bezeichnung	Rest VJ K=Kassenreste H=Haushaltsreste	Soll	Ist	Neuer Rest K = Kassenrest H = Haushaltsrest	Haushaltsansatz	Soll mehr (+) weniger (-) als Ansatz	zulässige Mehrausgabe
4140	Vergütungen der Beschäftigten	0,00 K 0,00 H	21.707,56	21.707,56	0,00 K 0,00 H	35.600,00	13.892,44 -	0,00
4340	Beiträge zur Versorgungskasse für Beschäftigte	0,00 K 0,00 H	1.297,39	1.297,39	0,00 K 0,00 H	3.900,00	2.602,61 -	0,00
4440	Beitr.zur Gesetzl. Sozialvers.f.Besch.	0,00 K 0,00 H	4.303,43	4.303,43	0,00 K 0,00 H	8.600,00	4.296,57 -	0,00
	Gesamteinnahmen UA4641	0,00 K 0,00 H	0,00	0,00	0,00 K 0,00 H	0,00	0,00	
	Gesamtausgaben UA4641	0,00 K 0,00 H	27.308,38	27.308,38	0,00 K 0,00 H	48.100,00	20.791,62 -	0,00
	Ergebnis UA4641		-27.308,38	-27.308,38		-48.100,00		

Haushaltsrechnung 2019
für 4KA Gemeinde Tuningen
 Sammelnachweis

Datum: 06.05.2021

Seite: 13

4 Soziale Sicherung
 46 Einrichtungen der Jugendhilfe
 4642 Kleinkindbetreuung-Krippe

Gruppierung	Bezeichnung	Rest VJ K=Kassenreste H=Haushaltsreste	Soll	Ist	Neuer Rest K = Kassenrest H = Haushaltsrest	Haushaltsansatz	Soll mehr (+) weniger (-) als Ansatz	zulässige Mehrausgabe
4140	Vergütungen der Beschäftigten	0,00 K 0,00 H	144.077,49	144.077,49	0,00 K 0,00 H	146.300,00	2.222,51 -	0,00
4340	Beiträge zur Versorgungskasse für Beschäftigte	0,00 K 0,00 H	11.419,01	11.419,01	0,00 K 0,00 H	12.000,00	580,99 -	0,00
4440	Sozialversicherungsbeiträge für Beschäftigte	0,00 K 0,00 H	29.933,46	29.933,46	0,00 K 0,00 H	30.200,00	266,54 -	0,00
	Gesamteinnahmen UA4642	0,00 K 0,00 H	0,00	0,00	0,00 K 0,00 H	0,00	0,00	
	Gesamtausgaben UA4642	0,00 K 0,00 H	185.429,96	185.429,96	0,00 K 0,00 H	188.500,00	3.070,04 -	0,00
	Ergebnis UA4642		-185.429,96	-185.429,96		-188.500,00		

Haushaltsrechnung 2019
für 4KA Gemeinde Tuningen
Sammelnachweis

Datum: 06.05.2021

Seite: 14

4 Soziale Sicherung
46 Einrichtungen der Jugendhilfe
4643 Kinderbetreuung Ganztagsgruppe

Gruppierung	Bezeichnung	Rest VJ K=Kassenreste H=Haushaltsreste	Soll	Ist	Neuer Rest K = Kassenrest H = Haushaltsrest	Haushaltsansatz	Soll mehr (+) weniger (-) als Ansatz	zulässige Mehrausgabe
4140	Vergütungen der Beschäftigten	0,00 K 0,00 H	225.405,95	225.405,95	0,00 K 0,00 H	241.400,00	15.994,05 -	0,00
4340	Beiträge zur Versorgungskasse für Beschäftigte	0,00 K 0,00 H	17.842,30	17.842,30	0,00 K 0,00 H	21.400,00	3.557,70 -	0,00
4440	Sozialversicherungsbeiträge für Beschäftigte	0,00 K 0,00 H	47.116,83	47.116,83	0,00 K 0,00 H	54.400,00	7.283,17 -	0,00
	Gesamteinnahmen UA4643	0,00 K 0,00 H	0,00	0,00	0,00 K 0,00 H	0,00	0,00	
	Gesamtausgaben UA4643	0,00 K 0,00 H	290.365,08	290.365,08	0,00 K 0,00 H	317.200,00	26.834,92 -	0,00
	Ergebnis UA4643		-290.365,08	-290.365,08		-317.200,00		
Summe Abschnitt 46								
	Gesamteinnahmen Abschnitt 46	0,00 K 0,00 H	0,00	0,00	0,00 K 0,00 H	0,00	0,00	
	Gesamtausgaben Abschnitt 46	- 824,64 K 0,00 H	866.280,55	865.455,91	0,00 K 0,00 H	942.700,00	76.419,45 -	0,00
	Ergebnis Abschnitt 46		-866.280,55	-865.455,91		-942.700,00		
Summe Einzelplan 4								
	Gesamteinnahmen Einzelplan 4	0,00 K 0,00 H	0,00	0,00	0,00 K 0,00 H	0,00	0,00	
	Gesamtausgaben Einzelplan 4	- 824,64 K 0,00 H	951.773,99	950.949,35	0,00 K 0,00 H	1.019.300,00	67.526,01 -	0,00
	Ergebnis Einzelplan 4		-951.773,99	-950.949,35		-1.019.300,00		

Haushaltsrechnung 2019
für 4KA Gemeinde Tuningen
Sammelnachweis

Datum: 06.05.2021

Seite: 15

6 Bau- und Wohnungswesen, Verkehr
61 Städteplanung, Vermessung, Bauordnung
6120 Gutachterausschuss

Gruppierung	Bezeichnung	Rest VJ K=Kassenreste H=Haushaltsreste	Soll	Ist	Neuer Rest K = Kassenrest H = Haushaltsrest	Haushaltsansatz	Soll mehr (+) weniger (-) als Ansatz	zulässige Mehrausgabe
4001	Gutachterausschuss	0,00 K 0,00 H	560,00	560,00	0,00 K 0,00 H	1.000,00	440,00 -	0,00
	Gesamteinnahmen UA6120	0,00 K 0,00 H	0,00	0,00	0,00 K 0,00 H	0,00	0,00	
	Gesamtausgaben UA6120	0,00 K 0,00 H	560,00	560,00	0,00 K 0,00 H	1.000,00	440,00 -	0,00
	Ergebnis UA6120		-560,00	-560,00		-1.000,00		
Summe Abschnitt 61								
	Gesamteinnahmen Abschnitt 61	0,00 K 0,00 H	0,00	0,00	0,00 K 0,00 H	0,00	0,00	
	Gesamtausgaben Abschnitt 61	0,00 K 0,00 H	560,00	560,00	0,00 K 0,00 H	1.000,00	440,00 -	0,00
	Ergebnis Abschnitt 61		-560,00	-560,00		-1.000,00		
Summe Einzelplan 6								
	Gesamteinnahmen Einzelplan 6	0,00 K 0,00 H	0,00	0,00	0,00 K 0,00 H	0,00	0,00	
	Gesamtausgaben Einzelplan 6	0,00 K 0,00 H	560,00	560,00	0,00 K 0,00 H	1.000,00	440,00 -	0,00
	Ergebnis Einzelplan 6		-560,00	-560,00		-1.000,00		

Haushaltsrechnung 2019 für 4KA Gemeinde Tuningen

Sammelnachweis

Datum: 06.05.2021

Seite: 16

7 Öffentliche Einrichtungen, Wirtschaftsförderung
77 Hilfsbetriebe der Verwaltung
7710 Bauhof

Gruppierung	Bezeichnung	Rest VJ K=Kassenreste H=Haushaltsreste	Soll	Ist	Neuer Rest K = Kassenrest H = Haushaltsrest	Haushaltsansatz	Soll mehr (+) weniger (-) als Ansatz	zulässige Mehrausgabe
4140	Vergütungen der Beschäftigten	0,00 K 0,00 H	274.765,29	274.765,29	0,00 K 0,00 H	260.700,00	14.065,29 +	0,00
4340	Beitr. zur Versor- Gungskasse f.Besch.	0,00 K 0,00 H	21.638,58	21.638,58	0,00 K 0,00 H	21.100,00	538,58 +	0,00
4440	Beitr.zur Gesetzl. Sozialvers.f.Besch.	0,00 K 0,00 H	56.586,42	56.586,42	0,00 K 0,00 H	53.500,00	3.086,42 +	0,00
4500	Beihilfen, Unter- Stützungen und Dgl.	0,00 K 0,00 H	4,00	4,00	0,00 K 0,00 H	0,00	4,00 +	0,00
Gesamteinnahmen UA7710		0,00 K 0,00 H	0,00	0,00	0,00 K 0,00 H	0,00	0,00	
Gesamtausgaben UA7710		0,00 K 0,00 H	352.994,29	352.994,29	0,00 K 0,00 H	335.300,00	17.694,29 +	0,00
Ergebnis UA7710			-352.994,29	-352.994,29		-335.300,00		
Summe Abschnitt 77								
Gesamteinnahmen Abschnitt 77		0,00 K 0,00 H	0,00	0,00	0,00 K 0,00 H	0,00	0,00	
Gesamtausgaben Abschnitt 77		0,00 K 0,00 H	352.994,29	352.994,29	0,00 K 0,00 H	335.300,00	17.694,29 +	0,00
Ergebnis Abschnitt 77			-352.994,29	-352.994,29		-335.300,00		
Summe Einzelplan 7								
Gesamteinnahmen Einzelplan 7		0,00 K 0,00 H	0,00	0,00	0,00 K 0,00 H	0,00	0,00	
Gesamtausgaben Einzelplan 7		0,00 K 0,00 H	352.994,29	352.994,29	0,00 K 0,00 H	335.300,00	17.694,29 +	0,00
Ergebnis Einzelplan 7			-352.994,29	-352.994,29		-335.300,00		

Haushaltsrechnung 2019 für 4KA Gemeinde Tuningen

Sammelnachweis

Datum: 06.05.2021

Seite: 17

8 Wirtschaftliche Unternehmen, allg. Grund- u. Sondervermögen
85 Land- und forstwirtschaftliche Unternehmen
8550 Forstwirtschaftliche Unternehmen

Gruppierung	Bezeichnung	Rest VJ K=Kassenreste H=Haushaltsreste	Soll	Ist	Neuer Rest K = Kassenrest H = Haushaltsrest	Haushaltsansatz	Soll mehr (+) weniger (-) als Ansatz	zulässige Mehrausgabe
4300	Beitr. zur Versor- Gungskasse f. Beamte	0,00 K 0,00 H	14.633,83	14.633,83	0,00 K 0,00 H	16.300,00	1.666,17 -	0,00
4500	Beihilfen, Unter- Stützungen und Dgl.	0,00 K 0,00 H	0,00	0,00	0,00 K 0,00 H	2.600,00	2.600,00 -	0,00
	Gesamteinnahmen UA8550	0,00 K 0,00 H	0,00	0,00	0,00 K 0,00 H	0,00	0,00	
	Gesamtausgaben UA8550	0,00 K 0,00 H	14.633,83	14.633,83	0,00 K 0,00 H	18.900,00	4.266,17 -	0,00
	Ergebnis UA8550		-14.633,83	-14.633,83		-18.900,00		
Summe Abschnitt 85								
	Gesamteinnahmen Abschnitt 85	0,00 K 0,00 H	0,00	0,00	0,00 K 0,00 H	0,00	0,00	
	Gesamtausgaben Abschnitt 85	0,00 K 0,00 H	14.633,83	14.633,83	0,00 K 0,00 H	18.900,00	4.266,17 -	0,00
	Ergebnis Abschnitt 85		-14.633,83	-14.633,83		-18.900,00		
Summe Einzelplan 8								
	Gesamteinnahmen Einzelplan 8	0,00 K 0,00 H	0,00	0,00	0,00 K 0,00 H	0,00	0,00	
	Gesamtausgaben Einzelplan 8	0,00 K 0,00 H	14.633,83	14.633,83	0,00 K 0,00 H	18.900,00	4.266,17 -	0,00
	Ergebnis Einzelplan 8		-14.633,83	-14.633,83		-18.900,00		

Haushaltsrechnung 2019
für 4KA Gemeinde Tuningen

Datum: 06.05.2021
Seite: 18

Einzelplansummen - Sammelnachweis

Einzelplan	Einnahme Ausgabe	Rest VJ K=Kassenrest H=Haushaltsrest	Soll	Ist	Neuer Rest K=Kassenrest H=Haushaltsrest	Haushaltsansatz	Soll mehr (+) weniger (-) als Ansatz	zulässige Mehrausgabe
0	Einnahme	0,00 K 0,00 H	0,00	0,00	0,00 K 0,00 H	0,00	0,00	
0	Ausgabe	4.226,44 K 0,00 H	680.536,87	684.763,31	0,00 K 0,00 H	789.200,00	108.663,13 -	0,00
0	Ergebnis		-680.536,87	-684.763,31		-789.200,00		
1	Einnahme	0,00 K 0,00 H	0,00	0,00	0,00 K 0,00 H	0,00	0,00	
1	Ausgabe	100,00 K 0,00 H	5.190,00	5.290,00	0,00 K 0,00 H	4.600,00	590,00 +	0,00
1	Ergebnis		-5.190,00	-5.290,00		-4.600,00		
2	Einnahme	0,00 K 0,00 H	0,00	0,00	0,00 K 0,00 H	0,00	0,00	
2	Ausgabe	672,50 K 0,00 H	33.759,04	34.431,54	0,00 K 0,00 H	33.100,00	659,04 +	0,00
2	Ergebnis		-33.759,04	-34.431,54		-33.100,00		
4	Einnahme	0,00 K 0,00 H	0,00	0,00	0,00 K 0,00 H	0,00	0,00	
4	Ausgabe	- 824,64 K 0,00 H	951.773,99	950.949,35	0,00 K 0,00 H	1.019.300,00	67.526,01 -	0,00
4	Ergebnis		-951.773,99	-950.949,35		-1.019.300,00		
6	Einnahme	0,00 K 0,00 H	0,00	0,00	0,00 K 0,00 H	0,00	0,00	
6	Ausgabe	0,00 K 0,00 H	560,00	560,00	0,00 K 0,00 H	1.000,00	440,00 -	0,00
6	Ergebnis		-560,00	-560,00		-1.000,00		
7	Einnahme	0,00 K 0,00 H	0,00	0,00	0,00 K 0,00 H	0,00	0,00	
7	Ausgabe	0,00 K 0,00 H	352.994,29	352.994,29	0,00 K 0,00 H	335.300,00	17.694,29 +	0,00
7	Ergebnis		-352.994,29	-352.994,29		-335.300,00		
8	Einnahme	0,00 K 0,00 H	0,00	0,00	0,00 K 0,00 H	0,00	0,00	
8	Ausgabe	0,00 K 0,00 H	14.633,83	14.633,83	0,00 K 0,00 H	18.900,00	4.266,17 -	0,00
8	Ergebnis		-14.633,83	-14.633,83		-18.900,00		

Haushaltsrechnung 2019
für 4KA Gemeinde Tuningen

Datum: 06.05.2021

Seite: 19

Einzelplansummen - Sammelnachweis

Einzelplan	Einnahme Ausgabe	Rest VJ K=Kassenrest H=Haushaltsrest	Soll	Ist	Neuer Rest K=Kassenrest H=Haushaltsrest	Haushaltsansatz	Soll mehr (+) weniger (-) als Ansatz	zulässige Mehrausgabe
Sammelnachweis Gesamtergebnis								
	Gesamteinnahme	0,00 K 0,00 H	0,00	0,00	0,00 K 0,00 H	0,00	0,00	
	Gesamtausgaben	4.174,30 K 0,00 H	2.039.448,02	2.043.622,32	0,00 K 0,00 H	2.201.400,00	161.951,98 -	0,00
	Gesamtergebnis		-2.039.448,02	-2.043.622,32		-2.201.400,00		

Haushaltsrechnung 2019
für 4KA Gemeinde Tuningen

Datum: 06.05.2021

Seite: 20

Sachbuchteilsummen

Sachbuchteil	Einnahme Ausgabe	Rest VJ K=Kassenrest H=Haushaltsrest	Soll	Ist	Neuer Rest K=Kassenrest H=Haushaltsrest	Haushaltsansatz	Soll mehr (+) weniger (-) als Ansatz	zulässige Mehrausgabe
3	Einnahme	0,00 K 0,00 H	0,00	0,00	0,00 K 0,00 H	0,00	0,00	
3	Ausgabe	4.174,30 K 0,00 H	2.039.448,02	2.043.622,32	0,00 K 0,00 H	2.201.400,00	161.951,98 -	0,00
3	Ergebnis		-2.039.448,02	-2.043.622,32		-2.201.400,00		

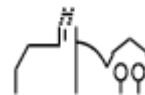

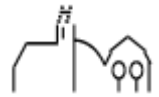

Sachbuch haushaltsfremder Vorgänge 2019

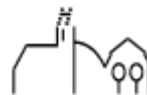

Haushaltsrechnung 2019
für 4KA Gemeinde Tuningen
 haushaltsfremde Vorgänge

Datum: 06.05.2021

Seite: 2

0 Allgemeine Verwaltung
 00 Gemeindeorgane
 0000 Gemeindeorgane

Gruppierung	Bezeichnung	Rest VJ K=Kassenreste H=Haushaltsreste	Soll	Ist	Neuer Rest K = Kassenrest H = Haushaltsrest	Haushaltsansatz	Soll mehr (+) weniger (-) als Ansatz	zulässige Mehrausgabe
5001	Sozialfond	2.047,95 K 0,00 H	0,00	0,00	2.047,95 K 0,00 H	0,00	0,00	0,00
	Gesamteinnahmen UA0000	0,00 K 0,00 H	0,00	0,00	0,00 K 0,00 H	0,00	0,00	
	Gesamtausgaben UA0000	2.047,95 K 0,00 H	0,00	0,00	2.047,95 K 0,00 H	0,00	0,00	0,00
	Ergebnis UA0000		0,00	0,00		0,00		
Summe Abschnitt 00								
	Gesamteinnahmen Abschnitt 00	0,00 K 0,00 H	0,00	0,00	0,00 K 0,00 H	0,00	0,00	
	Gesamtausgaben Abschnitt 00	2.047,95 K 0,00 H	0,00	0,00	2.047,95 K 0,00 H	0,00	0,00	0,00
	Ergebnis Abschnitt 00		0,00	0,00		0,00		

Haushaltsrechnung 2019
für 4KA Gemeinde Tuningen
 haushaltsfremde Vorgänge

Datum: 06.05.2021

Seite: 3

0 Allgemeine Verwaltung
 02 Hauptverwaltung
 0200 Hauptverwaltung

Gruppierung	Bezeichnung	Rest VJ K=Kassenreste H=Haushaltsreste	Soll	Ist	Neuer Rest K = Kassenrest H = Haushaltsrest	Haushaltsansatz	Soll mehr (+) weniger (-) als Ansatz	zulässige Mehrausgabe
5002	Spenden Asylbewerber	1.927,99 K 0,00 H	0,00	144,00	1.783,99 K 0,00 H	0,00	0,00	0,00
5003	Spenden	100,10 K 0,00 H	0,00	0,00	100,10 K 0,00 H	0,00	0,00	0,00
	Gesamteinnahmen UA0200	0,00 K 0,00 H	0,00	0,00	0,00 K 0,00 H	0,00	0,00	
	Gesamtausgaben UA0200	2.028,09 K 0,00 H	0,00	144,00	1.884,09 K 0,00 H	0,00	0,00	0,00
	Ergebnis UA0200		0,00	-144,00		0,00		

Haushaltsrechnung 2019
für 4KA Gemeinde Tuningen
 haushaltsfremde Vorgänge

Datum: 06.05.2021

Seite: 4

0 Allgemeine Verwaltung
 02 Hauptverwaltung
 0220 Personalamt

Gruppierung	Bezeichnung	Rest VJ K=Kassenreste H=Haushaltsreste	Soll	Ist	Neuer Rest K = Kassenrest H = Haushaltsrest	Haushaltsansatz	Soll mehr (+) weniger (-) als Ansatz	zulässige Mehrausgabe
100201	Lohn-u.Kirchensteuer	0,00 K 0,00 H	257.922,07	257.922,07	0,00 K 0,00 H	0,00	257.922,07 +	0,00
100399	Sozialversicherung Hauptkonto	0,00 K 0,00 H	548.988,85	548.988,85	0,00 K 0,00 H	0,00	548.988,85 +	0,00
100499	Pseudokonto ZVK	0,00 K 0,00 H	111.472,57	111.472,57	0,00 K 0,00 H	0,00	111.472,57 +	0,00
5002	Lohn- u. Kirchenst.	26.487,42 K 0,00 H	257.922,07	258.269,87	26.139,62 K 0,00 H	0,00	257.922,07 +	0,00
500399	Sozialversicherung Hauptkonto	0,00 K 0,00 H	548.988,85	548.988,85	0,00 K 0,00 H	0,00	548.988,85 +	0,00
500499	Pseudokonto ZVK	0,00 K 0,00 H	111.472,57	111.472,57	0,00 K 0,00 H	0,00	111.472,57 +	0,00
Gesamteinnahmen UA0220		0,00 K 0,00 H	918.383,49	918.383,49	0,00 K 0,00 H	0,00	918.383,49 +	
Gesamtausgaben UA0220		26.487,42 K 0,00 H	918.383,49	918.731,29	26.139,62 K 0,00 H	0,00	918.383,49 +	0,00
Ergebnis UA0220			0,00	-347,80		0,00		
Summe Abschnitt 02								
Gesamteinnahmen Abschnitt 02		0,00 K 0,00 H	918.383,49	918.383,49	0,00 K 0,00 H	0,00	918.383,49 +	
Gesamtausgaben Abschnitt 02		28.515,51 K 0,00 H	918.383,49	918.875,29	28.023,71 K 0,00 H	0,00	918.383,49 +	0,00
Ergebnis Abschnitt 02			0,00	-491,80		0,00		

Haushaltsrechnung 2019
für 4KA Gemeinde Tuningen
 haushaltsfremde Vorgänge

Datum: 06.05.2021

Seite: 5

0 Allgemeine Verwaltung
 03 Finanzverwaltung
 0300 Finanzverwaltung

Gruppierung	Bezeichnung	Rest VJ K=Kassenreste H=Haushaltsreste	Soll	Ist	Neuer Rest K = Kassenrest H = Haushaltsrest	Haushaltsansatz	Soll mehr (+) weniger (-) als Ansatz	zulässige Mehrausgabe
1030	Abrechnung Umsatzsteuer	7.480,78 K 0,00 H	60.836,84	68.137,21	180,41 K 0,00 H	0,00	60.836,84 +	0,00
1031	Umsatzsteuerregulierung	7.570,33 K 0,00 H	16.218,80	18.141,99	5.647,14 K 0,00 H	0,00	16.218,80 +	0,00
5030	Abrechnung Vorsteuer	7.944,38 K 0,00 H	72.576,68	80.521,06	0,00 K 0,00 H	0,00	72.576,68 +	0,00
5031	Vorsteuerregulierung	0,00 K 0,00 H	4.478,96	2.513,09	1.965,87 K 0,00 H	0,00	4.478,96 +	0,00
	Gesamteinnahmen UA0300	15.051,11 K 0,00 H	77.055,64	86.279,20	5.827,55 K 0,00 H	0,00	77.055,64 +	
	Gesamtausgaben UA0300	7.944,38 K 0,00 H	77.055,64	83.034,15	1.965,87 K 0,00 H	0,00	77.055,64 +	0,00
	Ergebnis UA0300		0,00	3.245,05		0,00		

Haushaltsrechnung 2019
für 4KA Gemeinde Tuningen
 haushaltsfremde Vorgänge

Datum: 06.05.2021

Seite: 6

0 Allgemeine Verwaltung
 03 Finanzverwaltung
 0301 Ausbuchung PEWES

Gruppierung	Bezeichnung	Rest VJ K=Kassenreste H=Haushaltsreste	Soll	Ist	Neuer Rest K = Kassenrest H = Haushaltsrest	Haushaltsansatz	Soll mehr (+) weniger (-) als Ansatz	zulässige Mehrausgabe
1001	Ausbuchung PEWES - nicht löschen !!!	0,00 K 0,00 H	987.611,52	987.611,52	0,00 K 0,00 H	0,00	987.611,52 +	0,00
5001	Ausbuchung PEWES - nicht löschen!!!	0,00 K 0,00 H	987.611,52	987.611,52	0,00 K 0,00 H	0,00	987.611,52 +	0,00
	Gesamteinnahmen UA0301	0,00 K 0,00 H	987.611,52	987.611,52	0,00 K 0,00 H	0,00	987.611,52 +	
	Gesamtausgaben UA0301	0,00 K 0,00 H	987.611,52	987.611,52	0,00 K 0,00 H	0,00	987.611,52 +	0,00
	Ergebnis UA0301		0,00	0,00		0,00		

Haushaltsrechnung 2019
für 4KA Gemeinde Tuningen
 haushaltsfremde Vorgänge

Datum: 06.05.2021

Seite: 7

0 Allgemeine Verwaltung
 03 Finanzverwaltung
 0310 Kämmerei

Gruppierung	Bezeichnung	Rest VJ K=Kassenreste H=Haushaltsreste	Soll	Ist	Neuer Rest K = Kassenrest H = Haushaltsrest	Haushaltsansatz	Soll mehr (+) weniger (-) als Ansatz	zulässige Mehrausgabe
1002	Durchlaufende Gelder	- 340,00 K 0,00 H	30.243,50	29.903,50	0,00 K 0,00 H	0,00	30.243,50 +	0,00
100202	Auto VS-JR 630	166,55 K 0,00 H	4.821,53	4.988,08	0,00 K 0,00 H	0,00	4.821,53 +	0,00
1006	Mietkautionen	0,00 K 0,00 H	0,48	0,48	0,00 K 0,00 H	0,00	0,48 +	0,00
5002	Durchlaufende Gelder	159,00 K 0,00 H	30.243,50	30.243,50	159,00 K 0,00 H	0,00	30.243,50 +	0,00
500202	Auto VS-JR 630	0,00 K 0,00 H	4.821,53	4.821,53	0,00 K 0,00 H	0,00	4.821,53 +	0,00
500601	Mietkaution Kairawan	300,30 K 0,00 H	0,24	0,00	300,54 K 0,00 H	0,00	0,24 +	0,00
500602	Mietkaution Rashid	300,32 K 0,00 H	0,24	0,00	300,56 K 0,00 H	0,00	0,24 +	0,00
	Gesamteinnahmen UA0310	- 173,45 K 0,00 H	35.065,51	34.892,06	0,00 K 0,00 H	0,00	35.065,51 +	
	Gesamtausgaben UA0310	759,62 K 0,00 H	35.065,51	35.065,03	760,10 K 0,00 H	0,00	35.065,51 +	0,00
	Ergebnis UA0310		0,00	-172,97		0,00		

Haushaltsrechnung 2019
für 4KA Gemeinde Tuningen
 haushaltsfremde Vorgänge

Datum: 06.05.2021
 Seite: 8

0 Allgemeine Verwaltung
 03 Finanzverwaltung
 0320 Amtshilfe

Gruppierung	Bezeichnung	Rest VJ K=Kassenreste H=Haushaltsreste	Soll	Ist	Neuer Rest K = Kassenrest H = Haushaltsrest	Haushaltsansatz	Soll mehr (+) weniger (-) als Ansatz	zulässige Mehrausgabe
1002	Amtshilfe für Dritte	0,00 K 0,00 H	132,50	132,50	0,00 K 0,00 H	0,00	132,50 +	0,00
5002	Amtshilfe für Dritte	0,00 K 0,00 H	132,50	132,50	0,00 K 0,00 H	0,00	132,50 +	0,00
	Gesamteinnahmen UA0320	0,00 K 0,00 H	132,50	132,50	0,00 K 0,00 H	0,00	132,50 +	
	Gesamtausgaben UA0320	0,00 K 0,00 H	132,50	132,50	0,00 K 0,00 H	0,00	132,50 +	0,00
	Ergebnis UA0320		0,00	0,00		0,00		

Haushaltsrechnung 2019
für 4KA Gemeinde Tuningen
 haushaltsfremde Vorgänge

Datum: 06.05.2021

Seite: 9

0 Allgemeine Verwaltung
 03 Finanzverwaltung
 0330 Vorschüsse

Gruppierung	Bezeichnung	Rest VJ K=Kassenreste H=Haushaltsreste	Soll	Ist	Neuer Rest K = Kassenrest H = Haushaltsrest	Haushaltsansatz	Soll mehr (+) weniger (-) als Ansatz	zulässige Mehrausgabe
1001	Vorschüsse an Arbeitnehmer	0,00 K 0,00 H	4.900,00	4.900,00	0,00 K 0,00 H	0,00	4.900,00 +	0,00
5001	Vorschüsse an Arbeitnehmer	0,00 K 0,00 H	4.900,00	4.900,00	0,00 K 0,00 H	0,00	4.900,00 +	0,00
	Gesamteinnahmen UA0330	0,00 K 0,00 H	4.900,00	4.900,00	0,00 K 0,00 H	0,00	4.900,00 +	
	Gesamtausgaben UA0330	0,00 K 0,00 H	4.900,00	4.900,00	0,00 K 0,00 H	0,00	4.900,00 +	0,00
	Ergebnis UA0330		0,00	0,00		0,00		

Haushaltsrechnung 2019
für 4KA Gemeinde Tuningen
 haushaltsfremde Vorgänge

Datum: 06.05.2021
 Seite: 10

0 Allgemeine Verwaltung
 03 Finanzverwaltung
 0399 Kämmerei, Gemeindekasse

Gruppierung	Bezeichnung	Rest VJ K=Kassenreste H=Haushaltsreste	Soll	Ist	Neuer Rest K = Kassenrest H = Haushaltsrest	Haushaltsansatz	Soll mehr (+) weniger (-) als Ansatz	zulässige Mehrausgabe
222222	SHV - ungekl. Zahlungseingänge	- 1.113,65 K 0,00 H	0,00	2.652,75	- 3.766,40 K 0,00 H	0,00	0,00	0,00
777777	SHV - ungekl. Zahlungsausgänge	- 194,19 K 0,00 H	0,00	13.522,76	- 13.716,95 K 0,00 H	0,00	0,00	0,00
	Gesamteinnahmen UA0399	- 1.113,65 K 0,00 H	0,00	2.652,75	- 3.766,40 K 0,00 H	0,00	0,00	
	Gesamtausgaben UA0399	- 194,19 K 0,00 H	0,00	13.522,76	- 13.716,95 K 0,00 H	0,00	0,00	0,00
	Ergebnis UA0399		0,00	-10.870,01		0,00		
Summe Abschnitt 03								
	Gesamteinnahmen Abschnitt 03	13.764,01 K 0,00 H	1.104.765,17	1.116.468,03	2.061,15 K 0,00 H	0,00	1.104.765,17 +	
	Gesamtausgaben Abschnitt 03	8.509,81 K 0,00 H	1.104.765,17	1.124.265,96	- 10.990,98 K 0,00 H	0,00	1.104.765,17 +	0,00
	Ergebnis Abschnitt 03		0,00	-7.797,93		0,00		
Summe Einzelplan 0								
	Gesamteinnahmen Einzelplan 0	13.764,01 K 0,00 H	2.023.148,66	2.034.851,52	2.061,15 K 0,00 H	0,00	2.023.148,66 +	
	Gesamtausgaben Einzelplan 0	39.073,27 K 0,00 H	2.023.148,66	2.043.141,25	19.080,68 K 0,00 H	0,00	2.023.148,66 +	0,00
	Ergebnis Einzelplan 0		0,00	-8.289,73		0,00		

Haushaltsrechnung 2019
für 4KA Gemeinde Tuningen
 haushaltsfremde Vorgänge

Datum: 06.05.2021

Seite: 11

2 Schulen

21 Grund- und Hauptschulen sowie Grundschulförderklassen

2110 Grundschule Tuningen

Gruppierung	Bezeichnung	Rest VJ K=Kassenreste H=Haushaltsreste	Soll	Ist	Neuer Rest K = Kassenrest H = Haushaltsrest	Haushaltsansatz	Soll mehr (+) weniger (-) als Ansatz	zulässige Mehrausgabe
5001	Förderverein Grundschule	592,73 K 0,00 H	0,00	0,00	592,73 K 0,00 H	0,00	0,00	0,00
	Gesamteinnahmen UA2110	0,00 K 0,00 H	0,00	0,00	0,00 K 0,00 H	0,00	0,00	
	Gesamtausgaben UA2110	592,73 K 0,00 H	0,00	0,00	592,73 K 0,00 H	0,00	0,00	0,00
	Ergebnis UA2110		0,00	0,00		0,00		
Summe Abschnitt 21								
	Gesamteinnahmen Abschnitt 21	0,00 K 0,00 H	0,00	0,00	0,00 K 0,00 H	0,00	0,00	
	Gesamtausgaben Abschnitt 21	592,73 K 0,00 H	0,00	0,00	592,73 K 0,00 H	0,00	0,00	0,00
	Ergebnis Abschnitt 21		0,00	0,00		0,00		

Haushaltsrechnung 2019
für 4KA Gemeinde Tuningen
 haushaltsfremde Vorgänge

Datum: 06.05.2021

Seite: 12

2 Schulen
 29 Übrige schulische Aufgaben
 2910 Betreuungsangebote an Schulen (Ganztagsschule)

Gruppierung	Bezeichnung	Rest VJ K=Kassenreste H=Haushaltsreste	Soll	Ist	Neuer Rest K = Kassenrest H = Haushaltsrest	Haushaltsansatz	Soll mehr (+) weniger (-) als Ansatz	zulässige Mehrausgabe
5002	Betreuungsangebote an Schulen	835,50 K 0,00 H	0,00	0,00	835,50 K 0,00 H	0,00	0,00	0,00
	Gesamteinnahmen UA2910	0,00 K 0,00 H	0,00	0,00	0,00 K 0,00 H	0,00	0,00	
	Gesamtausgaben UA2910	835,50 K 0,00 H	0,00	0,00	835,50 K 0,00 H	0,00	0,00	0,00
	Ergebnis UA2910		0,00	0,00		0,00		
Summe Abschnitt 29								
	Gesamteinnahmen Abschnitt 29	0,00 K 0,00 H	0,00	0,00	0,00 K 0,00 H	0,00	0,00	
	Gesamtausgaben Abschnitt 29	835,50 K 0,00 H	0,00	0,00	835,50 K 0,00 H	0,00	0,00	0,00
	Ergebnis Abschnitt 29		0,00	0,00		0,00		
Summe Einzelplan 2								
	Gesamteinnahmen Einzelplan 2	0,00 K 0,00 H	0,00	0,00	0,00 K 0,00 H	0,00	0,00	
	Gesamtausgaben Einzelplan 2	1.428,23 K 0,00 H	0,00	0,00	1.428,23 K 0,00 H	0,00	0,00	0,00
	Ergebnis Einzelplan 2		0,00	0,00		0,00		

Haushaltsrechnung 2019
für 4KA Gemeinde Tuningen
 haushaltsfremde Vorgänge

Datum: 06.05.2021
 Seite: 13

4 Soziale Sicherung
 46 Einrichtungen der Jugendhilfe
 4621 Lokales Bündnis für Familien

Gruppierung	Bezeichnung	Rest VJ K=Kassenreste H=Haushaltsreste	Soll	Ist	Neuer Rest K = Kassenrest H = Haushaltsrest	Haushaltsansatz	Soll mehr (+) weniger (-) als Ansatz	zulässige Mehrausgabe
1002	Einnahmen	0,00 K 0,00 H	11,00	11,00	0,00 K 0,00 H	0,00	11,00 +	0,00
5002	Ausgaben	221,71 K 0,00 H	11,00	0,00	232,71 K 0,00 H	0,00	11,00 +	0,00
	Gesamteinnahmen UA4621	0,00 K 0,00 H	11,00	11,00	0,00 K 0,00 H	0,00	11,00 +	
	Gesamtausgaben UA4621	221,71 K 0,00 H	11,00	0,00	232,71 K 0,00 H	0,00	11,00 +	0,00
	Ergebnis UA4621		0,00	11,00		0,00		
Summe Abschnitt 46								
	Gesamteinnahmen Abschnitt 46	0,00 K 0,00 H	11,00	11,00	0,00 K 0,00 H	0,00	11,00 +	
	Gesamtausgaben Abschnitt 46	221,71 K 0,00 H	11,00	0,00	232,71 K 0,00 H	0,00	11,00 +	0,00
	Ergebnis Abschnitt 46		0,00	11,00		0,00		
Summe Einzelplan 4								
	Gesamteinnahmen Einzelplan 4	0,00 K 0,00 H	11,00	11,00	0,00 K 0,00 H	0,00	11,00 +	
	Gesamtausgaben Einzelplan 4	221,71 K 0,00 H	11,00	0,00	232,71 K 0,00 H	0,00	11,00 +	0,00
	Ergebnis Einzelplan 4		0,00	11,00		0,00		

Haushaltsrechnung 2019
für 4KA Gemeinde Tuningen
 haushaltsfremde Vorgänge

Datum: 06.05.2021

Seite: 14

6 Bau- und Wohnungswesen, Verkehr
 63 Gemeindestraßen
 6300 Gemeindestraßen, Wirtschafts- und Feldwege

Gruppierung	Bezeichnung	Rest VJ K=Kassenreste H=Haushaltsreste	Soll	Ist	Neuer Rest K = Kassenrest H = Haushaltsrest	Haushaltsansatz	Soll mehr (+) weniger (-) als Ansatz	zulässige Mehrausgabe
3680	Vorfinanzierung Eckritt	0,00 K 0,00 H	831.000,00	0,00	831.000,00 K 0,00 H	0,00	831.000,00 +	0,00
9500	Vorfinanzierung Eckritt	0,00 K 0,00 H	831.000,00	831.000,00	0,00 K 0,00 H	0,00	831.000,00 +	0,00
	Gesamteinnahmen UA6300	0,00 K 0,00 H	831.000,00	0,00	831.000,00 K 0,00 H	0,00	831.000,00 +	
	Gesamtausgaben UA6300	0,00 K 0,00 H	831.000,00	831.000,00	0,00 K 0,00 H	0,00	831.000,00 +	0,00
	Ergebnis UA6300		0,00	-831.000,00		0,00		
Summe Abschnitt 63								
	Gesamteinnahmen Abschnitt 63	0,00 K 0,00 H	831.000,00	0,00	831.000,00 K 0,00 H	0,00	831.000,00 +	
	Gesamtausgaben Abschnitt 63	0,00 K 0,00 H	831.000,00	831.000,00	0,00 K 0,00 H	0,00	831.000,00 +	0,00
	Ergebnis Abschnitt 63		0,00	-831.000,00		0,00		
Summe Einzelplan 6								
	Gesamteinnahmen Einzelplan 6	0,00 K 0,00 H	831.000,00	0,00	831.000,00 K 0,00 H	0,00	831.000,00 +	
	Gesamtausgaben Einzelplan 6	0,00 K 0,00 H	831.000,00	831.000,00	0,00 K 0,00 H	0,00	831.000,00 +	0,00
	Ergebnis Einzelplan 6		0,00	-831.000,00		0,00		

Haushaltsrechnung 2019
für 4KA Gemeinde Tuningen
 haushaltsfremde Vorgänge

Datum: 06.05.2021

Seite: 15

7 Öffentliche Einrichtungen, Wirtschaftsförderung
 78 Förderung der Land- und Fortwirtschaft
 7800 Förderung der Land- und Forstwirtschaft - Jagd

Gruppierung	Bezeichnung	Rest VJ K=Kassenreste H=Haushaltsreste	Soll	Ist	Neuer Rest K = Kassenrest H = Haushaltsrest	Haushaltsansatz	Soll mehr (+) weniger (-) als Ansatz	zulässige Mehrausgabe
1002	Jagdpachteinnahmen	0,00 K 0,00 H	3.380,16	3.380,16	0,00 K 0,00 H	0,00	3.380,16 +	0,00
1004	Erstattungsanspruch Jagdgenossenschaft	3.886,10 K 0,00 H	0,00	0,00	3.886,10 K 0,00 H	0,00	0,00	0,00
5004	Reinertrag Jagdgenossenschaft	0,00 K 0,00 H	3.380,16	0,00	3.380,16 K 0,00 H	0,00	3.380,16 +	0,00
Gesamteinnahmen UA7800		3.886,10 K 0,00 H	3.380,16	3.380,16	3.886,10 K 0,00 H	0,00	3.380,16 +	
Gesamtausgaben UA7800		0,00 K 0,00 H	3.380,16	0,00	3.380,16 K 0,00 H	0,00	3.380,16 +	0,00
Ergebnis UA7800			0,00	3.380,16		0,00		
Summe Abschnitt 78								
Gesamteinnahmen Abschnitt 78		3.886,10 K 0,00 H	3.380,16	3.380,16	3.886,10 K 0,00 H	0,00	3.380,16 +	
Gesamtausgaben Abschnitt 78		0,00 K 0,00 H	3.380,16	0,00	3.380,16 K 0,00 H	0,00	3.380,16 +	0,00
Ergebnis Abschnitt 78			0,00	3.380,16		0,00		
Summe Einzelplan 7								
Gesamteinnahmen Einzelplan 7		3.886,10 K 0,00 H	3.380,16	3.380,16	3.886,10 K 0,00 H	0,00	3.380,16 +	
Gesamtausgaben Einzelplan 7		0,00 K 0,00 H	3.380,16	0,00	3.380,16 K 0,00 H	0,00	3.380,16 +	0,00
Ergebnis Einzelplan 7			0,00	3.380,16		0,00		

Haushaltsrechnung 2019
für 4KA Gemeinde Tuningen
 haushaltsfremde Vorgänge

Datum: 06.05.2021

Seite: 16

8 Wirtschaftliche Unternehmen, allg. Grund- u. Sondervermögen
 85 Land- und forstwirtschaftliche Unternehmen
 8550 Forstwirtschaftliche Unternehmen

Gruppierung	Bezeichnung	Rest VJ K=Kassenreste H=Haushaltsreste	Soll	Ist	Neuer Rest K = Kassenrest H = Haushaltsrest	Haushaltsansatz	Soll mehr (+) weniger (-) als Ansatz	zulässige Mehrausgabe
5002	Forstbetriebsgemeinschaft Ausgaben	863,70 K 0,00 H	0,00	0,00	863,70 K 0,00 H	0,00	0,00	0,00
	Gesamteinnahmen UA8550	0,00 K 0,00 H	0,00	0,00	0,00 K 0,00 H	0,00	0,00	
	Gesamtausgaben UA8550	863,70 K 0,00 H	0,00	0,00	863,70 K 0,00 H	0,00	0,00	0,00
	Ergebnis UA8550		0,00	0,00		0,00		
Summe Abschnitt 85								
	Gesamteinnahmen Abschnitt 85	0,00 K 0,00 H	0,00	0,00	0,00 K 0,00 H	0,00	0,00	
	Gesamtausgaben Abschnitt 85	863,70 K 0,00 H	0,00	0,00	863,70 K 0,00 H	0,00	0,00	0,00
	Ergebnis Abschnitt 85		0,00	0,00		0,00		
Summe Einzelplan 8								
	Gesamteinnahmen Einzelplan 8	0,00 K 0,00 H	0,00	0,00	0,00 K 0,00 H	0,00	0,00	
	Gesamtausgaben Einzelplan 8	863,70 K 0,00 H	0,00	0,00	863,70 K 0,00 H	0,00	0,00	0,00
	Ergebnis Einzelplan 8		0,00	0,00		0,00		

Haushaltsrechnung 2019
für 4KA Gemeinde Tuningen
 haushaltsfremde Vorgänge

Datum: 06.05.2021

Seite: 17

9 Allgemeine Finanzwirtschaft
 92 Abwicklung der Vorjahre
 9210 Geldanlagen

Gruppierung	Bezeichnung	Rest VJ K=Kassenreste H=Haushaltsreste	Soll	Ist	Neuer Rest K = Kassenrest H = Haushaltsrest	Haushaltsansatz	Soll mehr (+) weniger (-) als Ansatz	zulässige Mehrausgabe
1002	Festgeldanlagen Termingelder	1.171.839,52 K 0,00 H	11.485,33	0,00	1.183.324,85 K 0,00 H	0,00	11.485,33 +	0,00
1003	Geschäftsanteil Tuninger Bank	500,00 K 0,00 H	0,00	0,00	500,00 K 0,00 H	0,00	0,00	0,00
1004	Beteilig. Regionales Rechenzentrum	3.479,11 K 0,00 H	0,00	0,00	3.479,11 K 0,00 H	0,00	0,00	0,00
5002	Festgeldanlagen Termingelder	0,00 K 0,00 H	11.485,33	11.485,33	0,00 K 0,00 H	0,00	11.485,33 +	0,00
Gesamteinnahmen UA9210		1.175.818,63 K 0,00 H	11.485,33	0,00	1.187.303,96 K 0,00 H	0,00	11.485,33 +	
Gesamtausgaben UA9210		0,00 K 0,00 H	11.485,33	11.485,33	0,00 K 0,00 H	0,00	11.485,33 +	0,00
Ergebnis UA9210			0,00	-11.485,33		0,00		
Summe Abschnitt 92								
Gesamteinnahmen Abschnitt 92		1.175.818,63 K 0,00 H	11.485,33	0,00	1.187.303,96 K 0,00 H	0,00	11.485,33 +	
Gesamtausgaben Abschnitt 92		0,00 K 0,00 H	11.485,33	11.485,33	0,00 K 0,00 H	0,00	11.485,33 +	0,00
Ergebnis Abschnitt 92			0,00	-11.485,33		0,00		

Haushaltsrechnung 2019
für 4KA Gemeinde Tuningen
 haushaltsfremde Vorgänge

Datum: 06.05.2021

Seite: 18

9 Allgemeine Finanzwirtschaft

93 .

9350 Abwasserzweckverband Kötachtal

Gruppierung	Bezeichnung	Rest VJ K=Kassenreste H=Haushaltsreste	Soll	Ist	Neuer Rest K = Kassenrest H = Haushaltsrest	Haushaltsansatz	Soll mehr (+) weniger (-) als Ansatz	zulässige Mehrausgabe
1001	Beteiligung Abwasserzweckverband Kötachtal	735.077,46 K 0,00 H	0,00	0,00	735.077,46 K 0,00 H	0,00	0,00	0,00
5001	Beteiligung Abwasserzweckverband Kötachtal	735.077,46 K 0,00 H	0,00	0,00	735.077,46 K 0,00 H	0,00	0,00	0,00
	Gesamteinnahmen UA9350	735.077,46 K 0,00 H	0,00	0,00	735.077,46 K 0,00 H	0,00	0,00	
	Gesamtausgaben UA9350	735.077,46 K 0,00 H	0,00	0,00	735.077,46 K 0,00 H	0,00	0,00	0,00
	Ergebnis UA9350		0,00	0,00		0,00		
Summe Abschnitt 93								
	Gesamteinnahmen Abschnitt 93	735.077,46 K 0,00 H	0,00	0,00	735.077,46 K 0,00 H	0,00	0,00	
	Gesamtausgaben Abschnitt 93	735.077,46 K 0,00 H	0,00	0,00	735.077,46 K 0,00 H	0,00	0,00	0,00
	Ergebnis Abschnitt 93		0,00	0,00		0,00		

Haushaltsrechnung 2019
für 4KA Gemeinde Tuningen
 haushaltsfremde Vorgänge

Datum: 06.05.2021

Seite: 19

9 Allgemeine Finanzwirtschaft
 95 .
 9510 Allgemeine Rücklage

Gruppierung	Bezeichnung	Rest VJ K=Kassenreste H=Haushaltsreste	Soll	Ist	Neuer Rest K = Kassenrest H = Haushaltsrest	Haushaltsansatz	Soll mehr (+) weniger (-) als Ansatz	zulässige Mehrausgabe
1001	Zuführung zur allgemeinen Rücklage	0,00 K 0,00 H	2.485.715,53	2.485.715,53	0,00 K 0,00 H	0,00	2.485.715,53 +	0,00
1001	00010 Zuf. Allgemeine Rücklage	0,00 K 0,00 H	2.485.715,53	2.485.715,53	0,00 K 0,00 H	0,00	2.485.715,53 +	0,00
5001	Entnahme aus der Allgemeinen Rücklage	1.923.428,25 K 0,00 H	2.485.715,53	0,00	4.409.143,78 K 0,00 H	0,00	2.485.715,53 +	0,00
	Gesamteinnahmen UA9510	0,00 K 0,00 H	2.485.715,53	2.485.715,53	0,00 K 0,00 H	0,00	2.485.715,53 +	
	Gesamtausgaben UA9510	1.923.428,25 K 0,00 H	2.485.715,53	0,00	4.409.143,78 K 0,00 H	0,00	2.485.715,53 +	0,00
	Ergebnis UA9510		0,00	2.485.715,53		0,00		

Haushaltsrechnung 2019
für 4KA Gemeinde Tuningen
 haushaltsfremde Vorgänge

Datum: 06.05.2021

Seite: 20

9 Allgemeine Finanzwirtschaft
 95 .
 9520 Sonderrücklagen

Gruppierung	Bezeichnung	Rest VJ K=Kassenreste H=Haushaltsreste	Soll	Ist	Neuer Rest K = Kassenrest H = Haushaltsrest	Haushaltsansatz	Soll mehr (+) weniger (-) als Ansatz	zulässige Mehrausgabe
1001	Rückstellung für Grabpflege Jauch	42.085,54 K 0,00 H	0,00	0,00	42.085,54 K 0,00 H	0,00	0,00	0,00
1002	Nichtverbraucher Stiftungsertrag	0,00 K 0,00 H	64,82	64,82	0,00 K 0,00 H	0,00	64,82 +	0,00
100201	Stiftungsertrag Vereine	0,00 K 0,00 H	64,81	64,81	0,00 K 0,00 H	0,00	64,81 +	0,00
5002	Nichtverbr. Stiftgs. Ertrag Bedürftige	4.970,17 K 0,00 H	363,09	89,48	5.243,78 K 0,00 H	0,00	363,09 +	0,00
500201	Nichtverbr. Stiftgs. Ertrag Vereine	416,34 K 0,00 H	-233,46	87,36	95,52 K 0,00 H	0,00	233,46 -	0,00
5004	Entnahme Stiftungs- Kapital Jaucherbe	42.085,54 K 0,00 H	0,00	0,00	42.085,54 K 0,00 H	0,00	0,00	0,00
Gesamteinnahmen UA9520		42.085,54 K 0,00 H	129,63	129,63	42.085,54 K 0,00 H	0,00	129,63 +	
Gesamtausgaben UA9520		47.472,05 K 0,00 H	129,63	176,84	47.424,84 K 0,00 H	0,00	129,63 +	0,00
Ergebnis UA9520			0,00	-47,21		0,00		

Haushaltsrechnung 2019
für 4KA Gemeinde Tuningen
 haushaltsfremde Vorgänge

Datum: 06.05.2021

Seite: 21

9 Allgemeine Finanzwirtschaft
 95 .
 9530 Sondervermögen in Geld

Gruppierung	Bezeichnung	Rest VJ K=Kassenreste H=Haushaltsreste	Soll	Ist	Neuer Rest K = Kassenrest H = Haushaltsrest	Haushaltsansatz	Soll mehr (+) weniger (-) als Ansatz	zulässige Mehrausgabe
1002	Spende BI Giftmüll für Grundstückskauf	11.254,88 K 0,00 H	0,00	0,00	11.254,88 K 0,00 H	0,00	0,00	0,00
	Gesamteinnahmen UA9530	11.254,88 K 0,00 H	0,00	0,00	11.254,88 K 0,00 H	0,00	0,00	
	Gesamtausgaben UA9530	0,00 K 0,00 H	0,00	0,00	0,00 K 0,00 H	0,00	0,00	0,00
	Ergebnis UA9530		0,00	0,00		0,00		
Summe Abschnitt 95								
	Gesamteinnahmen Abschnitt 95	53.340,42 K 0,00 H	2.485.845,16	2.485.845,16	53.340,42 K 0,00 H	0,00	2.485.845,16 +	
	Gesamtausgaben Abschnitt 95	1.970.900,30 K 0,00 H	2.485.845,16	176,84	4.456.568,62 K 0,00 H	0,00	2.485.845,16 +	0,00
	Ergebnis Abschnitt 95		0,00	2.485.668,32		0,00		

Haushaltsrechnung 2019
für 4KA Gemeinde Tuningen
 haushaltsfremde Vorgänge

Datum: 06.05.2021
 Seite: 22

9 Allgemeine Finanzwirtschaft
 99 Sammelnachweis
 9910 Kassenbestand

Gruppierung	Bezeichnung	Rest VJ K=Kassenreste H=Haushaltsreste	Soll	Ist	Neuer Rest K = Kassenrest H = Haushaltsrest	Haushaltsansatz	Soll mehr (+) weniger (-) als Ansatz	zulässige Mehrausgabe
1001	ist-mehreinnahme	2.841.950,05 K 0,00 H	2.194.080,56	2.841.950,05	2.194.080,56 K 0,00 H	0,00	2.194.080,56 +	0,00
100101	Kassenforderung an Sonderrechnung	32.722,49 K 0,00 H	41.179,62	32.722,49	41.179,62 K 0,00 H	0,00	41.179,62 +	0,00
100102	Kassenforderung an Sonderrechnung TK-Betrieb	90.247,41 K 0,00 H	118.607,08	90.247,41	118.607,08 K 0,00 H	0,00	118.607,08 +	0,00
5001	ist-mehrausgabe Lfd Jahr	0,00 K 0,00 H	2.194.080,56	2.194.080,56	0,00 K 0,00 H	0,00	2.194.080,56 +	0,00
500101	ist-mehrausgabe Lfd. Jahr Sonderrechnung	36.917,87 K 0,00 H	41.179,62	78.097,49	0,00 K 0,00 H	0,00	41.179,62 +	0,00
500102	ist-mehrausgabe lfd. Jahr Sonderrechnung TK-Betrie	0,00 K 0,00 H	118.607,08	118.607,08	0,00 K 0,00 H	0,00	118.607,08 +	0,00
Gesamteinnahmen UA9910		2.964.919,95 K 0,00 H	2.353.867,26	2.964.919,95	2.353.867,26 K 0,00 H	0,00	2.353.867,26 +	
Gesamtausgaben UA9910		36.917,87 K 0,00 H	2.353.867,26	2.390.785,13	0,00 K 0,00 H	0,00	2.353.867,26 +	0,00
Ergebnis UA9910			0,00	574.134,82		0,00		
Summe Abschnitt 99								
Gesamteinnahmen Abschnitt 99		2.964.919,95 K 0,00 H	2.353.867,26	2.964.919,95	2.353.867,26 K 0,00 H	0,00	2.353.867,26 +	
Gesamtausgaben Abschnitt 99		36.917,87 K 0,00 H	2.353.867,26	2.390.785,13	0,00 K 0,00 H	0,00	2.353.867,26 +	0,00
Ergebnis Abschnitt 99			0,00	574.134,82		0,00		
Summe Einzelplan 9								
Gesamteinnahmen Einzelplan 9		4.929.156,46 K 0,00 H	4.851.197,75	5.450.765,11	4.329.589,10 K 0,00 H	0,00	4.851.197,75 +	
Gesamtausgaben Einzelplan 9		2.742.895,63 K 0,00 H	4.851.197,75	2.402.447,30	5.191.646,08 K 0,00 H	0,00	4.851.197,75 +	0,00
Ergebnis Einzelplan 9			0,00	3.048.317,81		0,00		

Haushaltsrechnung 2019
für 4KA Gemeinde Tuningen

Datum: 06.05.2021
Seite: 23

Einzelplansummen - haushaltsfremde Vorgänge

Einzelplan	Einnahme Ausgabe	Rest VJ K=Kassenrest H=Haushaltsrest	Soll	Ist	Neuer Rest K=Kassenrest H=Haushaltsrest	Haushaltsansatz	Soll mehr (+) weniger (-) als Ansatz	zulässige Mehrausgabe
0	Einnahme	13.764,01 K 0,00 H	2.023.148,66	2.034.851,52	2.061,15 K 0,00 H	0,00	2.023.148,66 +	
0	Ausgabe	39.073,27 K 0,00 H	2.023.148,66	2.043.141,25	19.080,68 K 0,00 H	0,00	2.023.148,66 +	0,00
0	Ergebnis		0,00	-8.289,73		0,00		
2	Einnahme	0,00 K 0,00 H	0,00	0,00	0,00 K 0,00 H	0,00	0,00	
2	Ausgabe	1.428,23 K 0,00 H	0,00	0,00	1.428,23 K 0,00 H	0,00	0,00	0,00
2	Ergebnis		0,00	0,00		0,00		
4	Einnahme	0,00 K 0,00 H	11,00	11,00	0,00 K 0,00 H	0,00	11,00 +	
4	Ausgabe	221,71 K 0,00 H	11,00	0,00	232,71 K 0,00 H	0,00	11,00 +	0,00
4	Ergebnis		0,00	11,00		0,00		
6	Einnahme	0,00 K 0,00 H	831.000,00	0,00	831.000,00 K 0,00 H	0,00	831.000,00 +	
6	Ausgabe	0,00 K 0,00 H	831.000,00	831.000,00	0,00 K 0,00 H	0,00	831.000,00 +	0,00
6	Ergebnis		0,00	-831.000,00		0,00		
7	Einnahme	3.886,10 K 0,00 H	3.380,16	3.380,16	3.886,10 K 0,00 H	0,00	3.380,16 +	
7	Ausgabe	0,00 K 0,00 H	3.380,16	0,00	3.380,16 K 0,00 H	0,00	3.380,16 +	0,00
7	Ergebnis		0,00	3.380,16		0,00		
8	Einnahme	0,00 K 0,00 H	0,00	0,00	0,00 K 0,00 H	0,00	0,00	
8	Ausgabe	863,70 K 0,00 H	0,00	0,00	863,70 K 0,00 H	0,00	0,00	0,00
8	Ergebnis		0,00	0,00		0,00		
9	Einnahme	4.929.156,46 K 0,00 H	4.851.197,75	5.450.765,11	4.329.589,10 K 0,00 H	0,00	4.851.197,75 +	
9	Ausgabe	2.742.895,63 K 0,00 H	4.851.197,75	2.402.447,30	5.191.646,08 K 0,00 H	0,00	4.851.197,75 +	0,00
9	Ergebnis		0,00	3.048.317,81		0,00		

Haushaltsrechnung 2019
für 4KA Gemeinde Tuningen

Datum: 06.05.2021
Seite: 24

Einzelplansummen - haushaltsfremde Vorgänge

Einzelplan	Einnahme Ausgabe	Rest VJ K=Kassenrest H=Haushaltsrest	Soll	Ist	Neuer Rest K=Kassenrest H=Haushaltsrest	Haushaltsansatz	Soll mehr (+) weniger (-) als Ansatz	zulässige Mehrausgabe
haushaltsfremde Vorgänge Gesamtergebnis								
	Gesamteinnahme	4.946.806,57 K 0,00 H	7.708.737,57	7.489.007,79	5.166.536,35 K 0,00 H	0,00	7.708.737,57 +	
	Gesamtausgaben	2.784.482,54 K 0,00 H	7.708.737,57	5.276.588,55	5.216.631,56 K 0,00 H	0,00	7.708.737,57 +	0,00
	Gesamtergebnis		0,00	2.212.419,24		0,00		

Haushaltsrechnung 2019
für 4KA Gemeinde Tuningen

Datum: 06.05.2021

Seite: 25

Sachbuchteilsummen

Sachbuchteil	Einnahme Ausgabe	Rest VJ K=Kassenrest H=Haushaltsrest	Soll	Ist	Neuer Rest K=Kassenrest H=Haushaltsrest	Haushaltsansatz	Soll mehr (+) weniger (-) als Ansatz	zulässige Mehrausgabe
4	Einnahme	4.946.806,57 K 0,00 H	7.708.737,57	7.489.007,79	5.166.536,35 K 0,00 H	0,00	7.708.737,57 +	
4	Ausgabe	2.784.482,54 K 0,00 H	7.708.737,57	5.276.588,55	5.216.631,56 K 0,00 H	0,00	7.708.737,57 +	0,00
4	Ergebnis		0,00	2.212.419,24		0,00		

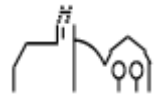

Vermögens- rechnung 2019

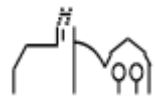

Gemeinde Tuningen
Vermögensrechnung
2019
in Euro

AKTIVA					PASSIVA						
	Anfangsbestand	Zugang	Abgang	Endbestand		Anfangsbestand	Zugang	Abgang	Endbestand		
0	Anlagevermögen				5	Deckungskapital					
01	Kostenrechnende Einrichtungen				51	Kostenrechnende Einrichtungen					
011	Sachanlagen	4.316.624,74	816.471,56	179.614,35	4.953.481,95	511	Beiträge kost. Einrichtungen	1.873.049,41	21.509,42	0,00	1.894.558,83
012	Finanzanlagen					512	Zuweisungen kost. Einrichtungen	1.821.996,73	150,00	0,00	1.822.146,73
	a. Zweckverband Baarwasser	0,00	0,00	0,00	0,00	52	Verwaltungsvermögen				
	b. Zweckverband Kötachtal	735.077,46	0,00	0,00	735.077,46	521	Beiträge Vw-Vermögen	1.791.845,19	0,00	0,00	1.791.845,19
	c. Darlehen an Wasserversorgung	0,00	0,00	0,00	0,00	522	Zuweisungen Vw-Vermögen	5.713.595,60	986.658,28	0,00	6.700.253,88
	d. Stammkapitalanteil Vers.-Betrieb	25.000,00	0,00	0,00	25.000,00	53	Kredite	251.295,00	0,00	47.868,00	203.427,00
	e. EK-Ausstattung TK-Betrieb	384.498,05	0,00	0,00	384.498,05	54	Innere Darlehen	0,00	0,00	0,00	0,00
02	Verwaltungsvermögen					55	Kreditähnliche Rechtsgeschäfte	-2.020.377,10	-1.045.961,13	6.363,76	-3.072.701,99
021	Sachanlagen	16.436.479,27	1.642.043,58	130.127,97	17.948.394,88		Gewerbegebiet 4. Kleeblatt	6.363,76	0,00	6.363,76	0,00
05	Ausgleichsposten für nicht erfasste Sachanlagen	-2.020.377,10	-1.045.961,13	6.363,76	-3.072.701,99		Oberer Weg	-314.587,45	314.587,45	0,00	0,00
							Eckritt	-1.712.153,41	-1.360.548,58		-3.072.701,99
						56	Sonstiges Deckungskapital	12.572.497,59	1.873.430,97	2.811.707,85	11.634.220,71
		19.877.302,42	1.412.554,01	316.106,08	20.973.750,35			22.003.902,42	1.835.787,54	2.865.939,61	20.973.750,35
1	Abgrenzung zum Anlagevermögen				7	Abgrenzung zum Deckungskapital					
11	Haushaltsausgabereste	3.326.600,00	0,00	3.326.600,00	0,00	71	Haushaltseinnahmereste	1.200.000,00	0,00	1.200.000,00	0,00
	SUMME DECKUNGSKREIS I	23.203.902,42	1.412.554,01	3.642.706,08	20.973.750,35		SUMME DECKUNGSKREIS I	23.203.902,42	1.835.787,54	4.065.939,61	20.973.750,35
2	Geldanlagen				8	Rücklagen/sonstige Geldvermögensbindungen					
20	Termingelder	1.171.839,52	11.485,33	0,00	1.183.324,85	81	Allgemeine Rücklage	1.923.428,25	2.485.715,53	0,00	4.409.143,78
21	Einlagen bei Kreditinstituten	0,00	0,00	0,00	0,00	82	Sonderrücklagen	5.386,51	129,63	176,84	5.339,30
22	Bauspareinlagen	0,00	0,00	0,00	0,00	83	Sondervermögen in Geld	42.085,54	0,00	0,00	42.085,54
23	Wertpapiere (Stiftungskapital Jauch)	42.085,54	0,00	0,00	42.085,54						
29	Sonstige Geldanlagen *	3.979,11	0,00	0,00	3.979,11						
	BI Giftmülldeponie	11.254,88	0,00	0,00	11.254,88						
	* Beteiligung Rechenzentrum, Geschäftsanteil Voba, Festverzinsliche Wertpapiere										
		1.229.159,05	11.485,33	0,00	1.240.644,38			1.970.900,30	2.485.845,16	176,84	4.456.568,62
4	Forderungen aus laufender Rechnung				9	Verpflichtungen aus laufender Rechnung					
41	Kasseneinnahmereste	440.700,93	1.623.159,64	440.700,93	1.623.159,64	91	Kassenausgabereste	309.324,96	761.102,66	309.324,96	761.102,66
42	Haushaltseinnahmereste	1.200.000,00	0,00	1.200.000,00	0,00	92	Haushaltsausgabereste	3.493.700,00	0,00	3.493.700,00	0,00
44	Kassenbestand IME	2.841.950,05	2.194.080,56	2.841.950,05	2.194.080,56	94	Kassenbestand IMA	0,00	0,00	0,00	0,00
45	Kassenforderung an Sonderrechnung	122.969,90	159.786,70	122.969,90	159.786,70	95	Kassenverbindlichkeit an Sonderrechnung	36.917,87	41.179,62	78.097,49	0,00
49	Ausgleichsposten (Bestandskorrekturen)	-23.936,80	23.936,80	0,00	0,00						
		4.581.684,08	4.000.963,70	4.605.620,88	3.977.026,90			3.839.942,83	802.282,28	3.881.122,45	761.102,66
	SUMME DECKUNGSKREIS II	5.810.843,13	4.012.449,03	4.605.620,88	5.217.671,28		SUMME DECKUNGSKREIS II	5.810.843,13	3.288.127,44	3.881.299,29	5.217.671,28
Summe:		29.014.745,55	5.425.003,04	8.248.326,96	26.191.421,63	Summe:		29.014.745,55	5.123.914,98	7.947.238,90	26.191.421,63

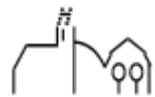

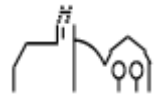

Gesamtrechnung je Unterabschnitt 2019

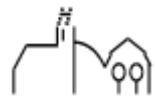

Gesamtrechnung 2 je Unterabschnitt / Verwaltungshaushalt

Datum: 06.05.2021

Seite: 1

		Rechnungsergebnis 2019		Planansatz 2019		Planvergleich	
	Bezeichnung	Einnahmen	Ausgaben	Einnahmen	Ausgaben	Einnahmen	Ausgaben
0000	Gemeindeorgane	6.754,64	228.199,87	8.680,00	248.741,00	-1.925,36	-20.541,13
00	Gemeindeorgane	6.754,64	228.199,87	8.680,00	248.741,00	-1.925,36	-20.541,13
0200	Hauptverwaltung	51.862,88	351.111,36	51.898,00	461.456,00	-35,12	-110.344,64
02	Hauptverwaltung	51.862,88	351.111,36	51.898,00	461.456,00	-35,12	-110.344,64
0300	Finanzverwaltung	79.162,13	298.187,06	88.297,00	342.186,00	-9.134,87	-43.998,94
03	Finanzverwaltung	79.162,13	298.187,06	88.297,00	342.186,00	-9.134,87	-43.998,94
0500	Standesamt	2.787,90	14.902,68	2.500,00	16.810,00	287,90	-1.907,32
0520	Wahlen	1.628,77	14.620,04	2.000,00	20.000,00	-371,23	-5.379,96
05	Besondere Dienststellen der allgemeinen Verwaltung	4.416,67	29.522,72	4.500,00	36.810,00	-83,33	-7.287,28
0600	Einrichtungen für die gesamte	210,00	1.316,35	300,00	2.900,00	-90,00	-1.583,65
06	Einrichtungen für die gesamte Verwaltung	210,00	1.316,35	300,00	2.900,00	-90,00	-1.583,65
0	Allgemeine Verwaltung	142.406,32	908.337,36	153.675,00	1.092.093,00	-11.268,68	-183.755,64
1100	Öffentliche Ordnung	1.777,00	573,10	1.700,00	6.100,00	77,00	-5.526,90
11	Öffentliche Ordnung	1.777,00	573,10	1.700,00	6.100,00	77,00	-5.526,90
1310	Aufgaben des Brandschutzes -	28.811,80	114.649,35	35.600,00	139.484,00	-6.788,20	-24.834,65
13	Feuerschutz	28.811,80	114.649,35	35.600,00	139.484,00	-6.788,20	-24.834,65
1	Öffentliche Sicherheit und Ordnung	30.588,80	115.222,45	37.300,00	145.584,00	-6.711,20	-30.361,55
2110	Grundschule Tuningen	16.273,99	264.273,27	18.770,00	248.858,00	-2.496,01	15.415,27
21	Grund- und Hauptschulen sowie Grundschulförderklassen	16.273,99	264.273,27	18.770,00	248.858,00	-2.496,01	15.415,27
2910	Betreuungsangebote an Schulen	16.297,50	55.837,11	16.700,00	69.110,00	-402,50	-13.272,89
29	Übrige schulische Aufgaben	16.297,50	55.837,11	16.700,00	69.110,00	-402,50	-13.272,89
2	Schulen	32.571,49	320.110,38	35.470,00	317.968,00	-2.898,51	2.142,38
3200	Heimatmuseum	0,00	9.615,18	600,00	9.400,00	-600,00	215,18
32	Museen, Sammlungen, Ausstellungen	0,00	9.615,18	600,00	9.400,00	-600,00	215,18
3300	Theater, Konzerte und	1.322,00	5.712,01	500,00	6.100,00	822,00	-387,99
33	Theater und Musikpflege	1.322,00	5.712,01	500,00	6.100,00	822,00	-387,99
3500	Volkshochschulen	0,00	10.673,63	0,00	11.000,00	0,00	-326,37
35	Volksbildung	0,00	10.673,63	0,00	11.000,00	0,00	-326,37
3600	Heimatspflege und	45,00	82.163,01	50,00	109.072,00	-5,00	-26.908,99
36	Naturschutz, Denkmalschutz und-pflege	45,00	82.163,01	50,00	109.072,00	-5,00	-26.908,99
3700	Kirchliche Angelegenheiten	0,00	-11.465,95	0,00	2.500,00	0,00	-13.965,95
37	Kirchliche Angelegenheiten	0,00	-11.465,95	0,00	2.500,00	0,00	-13.965,95
3	Wissenschaft, Forschung, Kulturpflege	1.367,00	96.697,88	1.150,00	138.072,00	217,00	-41.374,12
4000	Familienzentrum	89.255,65	108.850,54	76.970,00	97.112,00	12.285,65	11.738,54
40	Verwaltung der sozialen Angelegenheiten	89.255,65	108.850,54	76.970,00	97.112,00	12.285,65	11.738,54

Gesamtrechnung 2 je Unterabschnitt / Verwaltungshaushalt

Datum: 06.05.2021

Seite: 2

		Rechnungsergebnis 2019		Planansatz 2019		Planvergleich	
	Bezeichnung	Einnahmen	Ausgaben	Einnahmen	Ausgaben	Einnahmen	Ausgaben
4240	Asylbewerber	32.165,50	64.678,29	29.050,00	70.981,00	3.115,50	-6.302,71
42	Durchführung des Asylbewerberleistungsgesetzes	32.165,50	64.678,29	29.050,00	70.981,00	3.115,50	-6.302,71
4310	Seniorenbetreuung	9.620,00	8.405,43	15.000,00	18.000,00	-5.380,00	-9.594,57
4330	Behindertenbeauftragte	0,00	51,80	0,00	200,00	0,00	-148,20
43	Soziale Einrichtungen	9.620,00	8.457,23	15.000,00	18.200,00	-5.380,00	-9.742,77
4600	Kinderspielplätze	0,00	8.237,85	0,00	12.738,00	0,00	-4.500,15
4640	Kommunaler Kindergarten	205.740,27	471.330,88	209.600,00	507.850,00	-3.859,73	-36.519,12
4641	Kernzeitbetreuung	47.080,00	66.859,67	50.000,00	86.864,00	-2.920,00	-20.004,33
4642	Kleinkindbetreuung-Krippe	338.769,62	279.945,44	339.600,00	239.547,00	-830,38	40.398,44
4643	Kinderbetreuung	195.871,82	363.639,24	215.000,00	381.952,00	-19.128,18	-18.312,76
4680	Jugendtreff "Hasen"	768,88	33.834,61	1.100,00	65.571,00	-331,12	-31.736,39
46	Einrichtungen der Jugendhilfe	788.230,59	1.223.847,69	815.300,00	1.294.522,00	-27.069,41	-70.674,31
4700	Kirchliche Kindergärten	42.450,00	125.690,81	35.600,00	130.000,00	6.850,00	-4.309,19
47	Förderung von anderen Trägern der Wohlfahrtspflege	42.450,00	125.690,81	35.600,00	130.000,00	6.850,00	-4.309,19
4982	Betreuung und Förderung der	24.080,00	0,00	51.000,00	0,00	-26.920,00	0,00
49	Sonstige soziale Angelegenheiten	24.080,00	0,00	51.000,00	0,00	-26.920,00	0,00
4	Soziale Sicherung	985.801,74	1.531.524,56	1.022.920,00	1.610.815,00	-37.118,26	-79.290,44
5500	Förderung des Sports	0,00	49.250,47	0,00	54.779,00	0,00	-5.528,53
55	Förderung des Sports	0,00	49.250,47	0,00	54.779,00	0,00	-5.528,53
5611	Tuninger Sporthalle	57.766,66	57.766,66	63.031,00	63.031,00	-6.977,32	-5.264,34
5620	Sportplatz	28.510,38	28.510,38	35.790,00	35.790,00	-7.279,62	-7.279,62
56	Eigene Sportstätten	86.277,04	86.277,04	98.821,00	98.821,00	-14.256,94	-12.543,96
5	Gesundheit, Sport, Erholung	86.277,04	135.527,51	98.821,00	153.600,00	-14.256,94	-18.072,49
6100	Städteplanung, Vermessung	85.347,91	17.838,19	168.000,00	226.000,00	-82.652,09	-208.161,81
6120	Gutachterausschuss	0,00	1.275,00	1.000,00	7.654,00	-1.000,00	-6.379,00
61	Städteplanung, Vermessung, Bauordnung	85.347,91	19.113,19	169.000,00	233.654,00	-83.652,09	-214.540,81
6300	Gemeindestraßen, Wirtschafts-	22.027,68	-16.159,48	21.800,00	114.100,00	227,68	-130.259,48
63	Gemeindestraßen	22.027,68	-16.159,48	21.800,00	114.100,00	227,68	-130.259,48
6700	Straßenbeleuchtung und	4.818,00	28.085,15	500,00	32.400,00	4.318,00	-4.314,85
6750	Straßenreinigung und	0,00	46.584,35	0,00	66.500,00	0,00	-19.915,65
67	Straßenbeleuchtung und -reinigung	4.818,00	74.669,50	500,00	98.900,00	4.318,00	-24.230,50
6900	Wasserläufe, Wassergräben	0,00	3.651,26	0,00	11.400,00	0,00	-7.748,74
69	Wasserläufe, Wasserbau	0,00	3.651,26	0,00	11.400,00	0,00	-7.748,74
6	Bau- und Wohnungswesen, Verkehr	112.193,59	81.274,47	191.300,00	458.054,00	-79.106,41	-376.779,53
7050	Kanalisation einschließlich	596.091,12	428.467,30	623.478,00	611.820,00	-27.386,88	-183.352,70

Gesamtrechnung 2 je Unterabschnitt / Verwaltungshaushalt

Datum: 06.05.2021

Seite: 3

		Rechnungsergebnis 2019		Planansatz 2019		Planvergleich	
	Bezeichnung	Einnahmen	Ausgaben	Einnahmen	Ausgaben	Einnahmen	Ausgaben
70	Abwasserbeseitigung	596.091,12	428.467,30	623.478,00	611.820,00	-27.386,88	-183.352,70
7210	Abfallbeseitigung	3.164,02	3.100,00	3.200,00	3.100,00	-35,98	0,00
7231	Mülldeponie	84.101,36	0,00	82.000,00	0,00	2.101,36	0,00
7240	Altlastenbeseitigung	0,00	6.402,20	8.000,00	8.406,00	-8.000,00	-2.003,80
72	Abfallbeseitigung	87.265,38	9.502,20	93.200,00	11.506,00	-5.934,62	-2.003,80
7510	Friedhof	54.553,82	129.865,76	40.193,00	139.930,00	14.360,82	-10.064,24
75	Bestattungswesen	54.553,82	129.865,76	40.193,00	139.930,00	14.360,82	-10.064,24
7670	Festhalle	22.151,17	88.137,96	18.842,00	82.992,00	3.309,17	5.145,96
76	Sonstige öffentliche Einrichtungen	22.151,17	88.137,96	18.842,00	82.992,00	3.309,17	5.145,96
7710	Bauhof	474.382,77	474.382,77	453.842,00	453.842,00	20.536,77	20.540,77
77	Hilfsbetriebe der Verwaltung	474.382,77	474.382,77	453.842,00	453.842,00	20.536,77	20.540,77
7800	Förderung der Land- und	722,38	0,00	1.000,00	0,00	-277,62	0,00
7850	Förderung der Land- und	0,00	49.710,97	0,00	53.200,00	0,00	-3.489,03
78	Förderung der Land- und Fortwirtschaft	722,38	49.710,97	1.000,00	53.200,00	-277,62	-3.489,03
7910	Wirtschaftsförderung	0,00	-20.290,00	0,00	1.500,00	0,00	-21.790,00
7920	Förderung ÖPNV,	0,00	1.888,03	1.000,00	3.000,00	-1.000,00	-1.111,97
79	Fremdenverkehr, sonstige Förderung von Wirtschaft und Verkehr	0,00	-18.401,97	1.000,00	4.500,00	-1.000,00	-22.901,97
7	Öffentliche Einrichtungen, Wirtschaftsförderung	1.235.162,64	1.161.664,99	1.231.555,00	1.357.790,00	3.607,64	-196.125,01
8100	Versorgungsunternehmen	92.669,49	0,00	90.000,00	0,00	2.669,49	0,00
8160	Wärmeversorgung durch	21.178,71	22.383,15	25.544,00	25.544,00	-4.365,29	-3.160,85
81	Versorgungsunternehmen	113.848,20	22.383,15	115.544,00	25.544,00	-1.695,80	-3.160,85
8550	Forstwirtschaftliche	167.767,43	167.723,17	114.840,00	136.218,00	52.927,43	31.505,17
85	Land- und forstwirtschaftliche Unternehmen	167.767,43	167.723,17	114.840,00	136.218,00	52.927,43	31.505,17
8700	Sonstige Wirtschaftliche	0,00	26.626,56	0,00	26.868,00	0,00	-241,44
87	Sonstige wirtschaftliche Unternehmen	0,00	26.626,56	0,00	26.868,00	0,00	-241,44
8810	Wohngebäude	5.037,63	13.960,23	890,00	13.935,00	4.147,63	25,23
8812	Wohngebäude Im Winkel 14	0,00	81,60	0,00	0,00	0,00	81,60
8813	Rathaus	0,00	40.854,40	0,00	51.739,00	0,00	-10.884,60
8814	Sitzungssaal im "Ochsen" sowie	3.168,98	8.609,94	400,00	12.162,00	2.768,98	-3.552,06
8815	Teinosaal	7.668,19	19.695,27	6.660,00	29.320,00	1.008,19	-9.624,73
8816	Gebäude Im Hasenloch 1	1.200,00	1.659,12	1.200,00	4.893,00	0,00	-3.233,88
8819	Gebäude Sunthausen Straße 19	10.380,00	3.593,51	10.500,00	4.617,00	-120,00	-1.023,49
8830	Grundvermögen	18.381,11	97.166,44	11.430,00	13.906,00	6.951,11	83.260,44
88	Allgemeines Grundvermögen	45.835,91	185.620,51	31.080,00	130.572,00	14.755,91	55.048,51

Gesamtrechnung 2 je Unterabschnitt / Verwaltungshaushalt

Datum: 06.05.2021

Seite: 4

		Rechnungsergebnis 2019		Planansatz 2019		Planvergleich	
	Bezeichnung	Einnahmen	Ausgaben	Einnahmen	Ausgaben	Einnahmen	Ausgaben
8	Wirtschaftliche Unternehmen, allg. Grund- u. Sondervermögen	327.451,54	402.353,39	261.464,00	319.202,00	65.987,54	83.151,39
9000	<i>Steuern, allgemeine</i>	5.802.483,76	2.668.405,73	5.749.000,00	2.635.370,00	53.483,76	33.035,73
90	Steuern, allgemeine Zuweisungen und allgemeine Umlagen	5.802.483,76	2.668.405,73	5.749.000,00	2.635.370,00	53.483,76	33.035,73
9100	<i>Sonstige Allgemeine</i>	539.259,21	1.872.731,43	479.428,00	1.033.535,00	59.831,21	839.196,43
91	Sonstige allgemeine Finanzwirtschaft	539.259,21	1.872.731,43	479.428,00	1.033.535,00	59.831,21	839.196,43
9	Allgemeine Finanzwirtschaft	6.341.742,97	4.541.137,16	6.228.428,00	3.668.905,00	113.314,97	872.232,16
	Summe	9.293.850,15	9.293.850,15	9.262.083,00	9.262.083,00	31.767,15	31.767,15

Gesamtrechnung 2 je Unterabschnitt / Vermögenshaushalt

Datum: 06.05.2021

Seite: 5

		Rechnungsergebnis 2019		Planansatz 2019		Planvergleich	
		Einnahmen	Ausgaben	Einnahmen	Ausgaben	Einnahmen	Ausgaben
00	Gemeindeorgane	160,00	4.859,12	0,00	14.000,00	160,00	-9.140,88
02	Hauptverwaltung	0,00	-12.041,26	0,00	4.000,00	0,00	-16.041,26
03	Finanzverwaltung	0,00	1.524,39	0,00	7.000,00	0,00	-5.475,61
06	Einrichtungen für die gesamte Verwaltung	0,00	-2.300,00	0,00	15.000,00	0,00	-17.300,00
0	Allgemeine Verwaltung	160,00	-7.957,75	0,00	40.000,00	160,00	-47.957,75
13	Feuerschutz	150,00	28.425,76	0,00	1.004.000,00	150,00	-975.574,24
1	Öffentliche Sicherheit und Ordnung	150,00	28.425,76	0,00	1.004.000,00	150,00	-975.574,24
21	Grund- und Hauptschulen sowie Grundschulförderklassen	0,00	-191.619,01	0,00	225.000,00	0,00	-416.619,01
2	Schulen	0,00	-191.619,01	0,00	225.000,00	0,00	-416.619,01
36	Naturschutz, Denkmalschutz und -pflege	609,28	-30.990,72	0,00	3.500,00	609,28	-34.490,72
37	Kirchliche Angelegenheiten	0,00	-10.000,00	0,00	0,00	0,00	-10.000,00
3	Wissenschaft, Forschung, Kulturpflege	609,28	-40.990,72	0,00	3.500,00	609,28	-44.490,72
40	Verwaltung der sozialen Angelegenheiten	0,00	1.302,75	0,00	1.200,00	0,00	102,75
42	Durchführung des Asylbewerberleistungsgesetzes	0,00	0,00	0,00	30.000,00	0,00	-30.000,00
46	Einrichtungen der Jugendhilfe	0,00	25.600,16	6.400,00	23.400,00	-6.400,00	2.200,16
4	Soziale Sicherung	0,00	26.902,91	6.400,00	54.600,00	-6.400,00	-27.697,09
56	Eigene Sportstätten	0,00	3.093,82	0,00	12.500,00	0,00	-9.406,18
5	Gesundheit, Sport, Erholung	0,00	3.093,82	0,00	12.500,00	0,00	-9.406,18
61	Städteplanung, Vermessung, Bauordnung	380.009,00	131.420,48	939.300,00	1.565.500,00	-559.291,00	-1.434.079,52
63	Gemeindestraßen	0,00	255.702,48	0,00	945.000,00	0,00	-689.297,52
67	Straßenbeleuchtung und -reinigung	0,00	-18.595,94	0,00	5.000,00	0,00	-23.595,94
69	Wasserläufe, Wasserbau	0,00	-40.000,00	0,00	20.000,00	0,00	-60.000,00
6	Bau- und Wohnungswesen, Verkehr	380.009,00	328.527,02	939.300,00	2.535.500,00	-559.291,00	-2.206.972,98
70	Abwasserbeseitigung	21.509,42	271.934,09	0,00	474.985,00	21.509,42	-203.050,91
75	Bestattungswesen	0,00	6.408,80	0,00	20.000,00	0,00	-13.591,20
77	Hilfsbetriebe der Verwaltung	350,00	8.353,00	0,00	4.000,00	350,00	4.353,00
79	Fremdenverkehr, sonstige Förderung von Wirtschaft und Verkehr	0,00	0,00	8.200,00	0,00	-8.200,00	0,00
7	Öffentliche Einrichtungen, Wirtschaftsförderung	21.859,42	286.695,89	8.200,00	498.985,00	13.659,42	-212.289,11
85	Land- und forstwirtschaftliche Unternehmen	0,00	-7.679,83	0,00	0,00	0,00	-7.679,83
88	Allgemeines Grundvermögen	605.530,00	-1.376.795,77	1.900.000,00	300.000,00	-1.294.470,00	-1.676.795,77
8	Wirtschaftliche Unternehmen, allg. Grund- u. Sondervermögen	605.530,00	-1.384.475,60	1.900.000,00	300.000,00	-1.294.470,00	-1.684.475,60
91	Sonstige allgemeine Finanzwirtschaft	585.353,48	2.545.068,86	1.868.085,00	47.900,00	-1.282.731,52	2.497.168,86
9	Allgemeine Finanzwirtschaft	585.353,48	2.545.068,86	1.868.085,00	47.900,00	-1.282.731,52	2.497.168,86

Gesamtrechnung 2 je Unterabschnitt / Vermögenshaushalt

Datum: 06.05.2021
Seite: 6

		Rechnungsergebnis 2019		Planansatz 2019		Planvergleich	
	Bezeichnung	Einnahmen	Ausgaben	Einnahmen	Ausgaben	Einnahmen	Ausgaben
	Summe	1.593.671,18	1.593.671,18	4.721.985,00	4.721.985,00	-3.128.313,82	-3.128.313,82

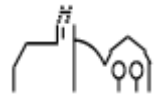

Rechnungs- querschnitt A und B 2019

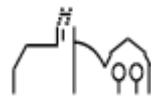

Rechnungsquerschnitt A VwH für 4KA Gemeindekasse Tuningen
Einzelplan -

Gliederung	Bezeichnung	Ein. aus Verwaltung u. Betrieb 10-17		Übrige Einnahmen 061, 20-27		Personalausgaben 40-46		Sächl. Verw. u. Betriebsaufwand 50-68, 84		Zuweisungen u. Zuschüsse 70-79		Zuschussbedarf (Einn-Ausg)	
		Soll	/Einw.	Soll	/Einw.	Soll	/Einw.	Soll	/Einw.	Soll	/Einw.	Soll	/Einw.
0000	Gemeindeorgane	6.754,64	2,31			203.255,16	69,49	24.944,71	8,53			-221.445,23	-75,71
00	Gemeindeorgane	6.754,64	2,31			203.255,16	69,49	24.944,71	8,53			-221.445,23	-75,71
0200	Hauptverwaltung	51.862,88	17,73			216.188,15	73,91	134.923,21	46,13			-299.248,48	-102,31
02	Hauptverwaltung	51.862,88	17,73			216.188,15	73,91	134.923,21	46,13			-299.248,48	-102,31
0300	Finanzverwaltung	65.655,45	22,45	13.506,68	4,62	247.496,16	84,61	50.690,90	17,33			-219.024,93	-74,88
03	Finanzverwaltung	65.655,45	22,45	13.506,68	4,62	247.496,16	84,61	50.690,90	17,33			-219.024,93	-74,88
0500	Standesamt	2.787,90	0,95			12.014,66	4,11	2.888,02	0,99			-12.114,78	-4,14
0520	Wahlen	1.628,77	0,56			1.582,74	0,54	13.037,30	4,46			-12.991,27	-4,44
05	Besondere Dienststellen der allgemeinen Verwaltung	4.416,67	1,51			13.597,40	4,65	15.925,32	5,44			-25.106,05	-8,58
0600	Einrichtungen für die gesamte Verwaltung	210,00	0,07					1.316,35	0,45			-1.106,35	-0,38
06	Einrichtungen für die gesamte Verwaltung	210,00	0,07					1.316,35	0,45			-1.106,35	-0,38
0	Allgemeine Verwaltung	128.899,64	44,07	13.506,68	4,62	680.536,87	232,66	227.800,49	77,88			-765.931,04	-261,86
1100	Öffentliche Ordnung	1.777,00	0,61					573,10	0,20			1.203,90	0,41
11	Öffentliche Ordnung	1.777,00	0,61					573,10	0,20			1.203,90	0,41
1310	Aufgaben des Brandschutzes - Feuerwehr u. ähnl.	18.848,68	6,44	9.963,12	3,41	5.190,00	1,77	109.309,35	37,37	150,00	0,05	-85.837,55	-29,35
13	Feuerschutz	18.848,68	6,44	9.963,12	3,41	5.190,00	1,77	109.309,35	37,37	150,00	0,05	-85.837,55	-29,35
1	Öffentliche Sicherheit und Ordnung	20.625,68	7,05	9.963,12	3,41	5.190,00	1,77	109.882,45	37,57	150,00	0,05	-84.633,65	-28,93
2110	Grundschule Tuningen	16.273,99	5,56			23.817,36	8,14	240.455,91	82,21			-247.999,28	-84,79
21	Grund- und Hauptschulen sowie Grundschulförderklassen	16.273,99	5,56			23.817,36	8,14	240.455,91	82,21			-247.999,28	-84,79
2910	Betreuungsangebote an Schulen (Ganztagsschule)	16.297,50	5,57			9.941,68	3,40	45.895,43	15,69			-39.539,61	-13,52
29	Übrige schulische Aufgaben	16.297,50	5,57			9.941,68	3,40	45.895,43	15,69			-39.539,61	-13,52
2	Schulen	32.571,49	11,14			33.759,04	11,54	286.351,34	97,90			-287.538,89	-98,30
3200	Heimatmuseum							9.615,18	3,29			-9.615,18	-3,29
32	Museen, Sammlungen, Ausstellungen							9.615,18	3,29			-9.615,18	-3,29
3300	Theater, Konzerte und Musikpflege	1.322,00	0,45							5.712,01	1,95	-4.390,01	-1,50
33	Theater und Musikpflege	1.322,00	0,45							5.712,01	1,95	-4.390,01	-1,50
3500	Volkshochschulen							2.173,63	0,74	8.500,00	2,91	-10.673,63	-3,65
35	Volksbildung							2.173,63	0,74	8.500,00	2,91	-10.673,63	-3,65
3600	Heimatspflege und Dorfentwicklung	45,00	0,02					74.865,38	25,60	7.297,63	2,49	-82.118,01	-28,07
36	Naturschutz, Denkmalschutz und -pflege	45,00	0,02					74.865,38	25,60	7.297,63	2,49	-82.118,01	-28,07
3700	Kirchliche Angelegenheiten									-11.465,95	-3,92	11.465,95	3,92
37	Kirchliche Angelegenheiten									-11.465,95	-3,92	11.465,95	3,92
3	Wissenschaft, Forschung, Kulturpflege	1.367,00	0,47					86.654,19	29,63	10.043,69	3,43	-95.330,88	-32,59

Rechnungsquerschnitt A VwH für 4KA Gemeindekasse Tuningen
Einzelplan -

Glieder	Bezeichnung	Ein. aus Verwaltung u. Betrieb 10-17		Übrige Einnahmen 061, 20-27		Personalausgaben 40-46		Sächl. Verw. u. Betriebsaufwand 50-68, 84		Zuweisungen u. Zuschüsse 70-79		Zuschussbedarf (Einn-Ausg)	
		Soll	/Einw.	Soll	/Einw.	Soll	/Einw.	Soll	/Einw.	Soll	/Einw.	Soll	/Einw.
4000	Familienzentrum	89.255,65	30,51			85.493,44	29,23	13.530,62	4,63	9.826,48	3,36	-19.594,89	-6,70
40	Verwaltung der sozialen Angelegenheiten	89.255,65	30,51			85.493,44	29,23	13.530,62	4,63	9.826,48	3,36	-19.594,89	-6,70
4240	Asylbewerber	32.165,50	11,00					58.736,47	20,08	5.941,82	2,03	-32.512,79	-11,12
42	Durchführung des Asylbewerberleistungsgesetzes	32.165,50	11,00					58.736,47	20,08	5.941,82	2,03	-32.512,79	-11,12
4310	Seniorenbetreuung (Essen auf Rädern)	9.620,00	3,29					8.405,43	2,87			1.214,57	0,42
4330	Behindertenbeauftragte							51,80	0,02			-51,80	-0,02
43	Soziale Einrichtungen	9.620,00	3,29					8.457,23	2,89			1.162,77	0,40
4600	Kinderspielplätze							8.237,85	2,82			-8.237,85	-2,82
4640	Kommunaler Kindergarten	205.740,27	70,34			363.177,13	124,16	107.755,10	36,84	398,65	0,14	-265.590,61	-90,80
4641	Kernzeitbetreuung	47.080,00	16,10			27.308,38	9,34	39.551,29	13,52			-19.779,67	-6,76
4642	Kleinkindbetreuung-Krippe	338.769,62	115,82			185.429,96	63,39	94.515,48	32,31			58.824,18	20,11
4643	Kinderbetreuung Ganztagsgruppe	195.871,82	66,96			290.365,08	99,27	73.274,16	25,05			-167.767,42	-57,36
4680	Jugendtreff "Hasen"	768,88	0,26					32.615,96	11,15	1.218,65	0,42	-33.065,73	-11,30
46	Einrichtungen der Jugendhilfe	788.230,59	269,48			866.280,55	296,16	355.949,84	121,69	1.617,30	0,55	-435.617,10	-148,93
4700	Kirchliche Kindergärten	42.450,00	14,51							125.690,81	42,97	-83.240,81	-28,46
47	Förderung von anderen Trägern der Wohlfahrtspflege	42.450,00	14,51							125.690,81	42,97	-83.240,81	-28,46
4982	Betreuung und Förderung der Interaktion von Flüchtlingen	24.080,00	8,23									24.080,00	8,23
49	Sonstige soziale Angelegenheiten	24.080,00	8,23									24.080,00	8,23
4	Soziale Sicherung	985.801,74	337,03			951.773,99	325,39	436.674,16	149,29	143.076,41	48,92	-545.722,82	-186,57
5500	Förderung des Sports							44.485,93	15,21	4.764,54	1,63	-49.250,47	-16,84
55	Förderung des Sports							44.485,93	15,21	4.764,54	1,63	-49.250,47	-16,84
5611	Tuninger Sporthalle	57.766,66	19,75					57.766,66	19,75				
5620	Sportplatz	28.510,38	9,75					28.510,38	9,75				
56	Eigene Sportstätten	86.277,04	29,50					86.277,04	29,50				
5	Gesundheit, Sport, Erholung	86.277,04	29,50					130.762,97	44,71	4.764,54	1,63	-50.963,45	-17,42
6100	Städteplanung, Vermessung Bauordnung	85.347,91	29,18					17.838,19	6,10			67.509,72	23,08
6120	Gutachterausschuss					560,00	0,19	715,00	0,24			-1.275,00	-0,44
61	Städteplanung, Vermessung, Bauordnung	85.347,91	29,18			560,00	0,19	18.553,19	6,34			66.234,72	22,64
6300	Gemeindestraßen, Wirtschafts- und Feldwege	22.027,68	7,53					-16.159,48	-5,52			38.187,16	13,06
63	Gemeindestraßen	22.027,68	7,53					-16.159,48	-5,52			38.187,16	13,06
6700	Straßenbeleuchtung und -reinigung	4.818,00	1,65					28.085,15	9,60			-23.267,15	-7,95
6750	Straßenreinigung und Winterdienst							46.584,35	15,93			-46.584,35	-15,93
67	Straßenbeleuchtung und -reinigung	4.818,00	1,65					74.669,50	25,53			-69.851,50	-23,88

Rechnungsquerschnitt A VwH für 4KA Gemeindekasse Tuningen
Einzelplan -

Glieder	Bezeichnung	Ein. aus Verwaltung u. Betrieb 10-17		Übrige Einnahmen 061, 20-27		Personalausgaben 40-46		Sächl. Verw. u. Betriebsaufwand 50-68, 84		Zuweisungen u. Zuschüsse 70-79		Zuschussbedarf (Einn-Ausg)	
		Soll	/Einw.	Soll	/Einw.	Soll	/Einw.	Soll	/Einw.	Soll	/Einw.	Soll	/Einw.
6900	Wasserläufe, Wassergräben							3.651,26	1,25			-3.651,26	-1,25
69	Wasserläufe, Wasserbau							3.651,26	1,25			-3.651,26	-1,25
6	Bau- und Wohnungswesen, Verkehr	112.193,59	38,36			560,00	0,19	80.714,47	27,59			30.919,12	10,57
7050	Kanalisation einschließlich Sonderbauwerke	537.043,12	183,60	59.048,00	20,19			160.625,66	54,91	248.364,54	84,91	187.100,92	63,97
70	Abwasserbeseitigung	537.043,12	183,60	59.048,00	20,19			160.625,66	54,91	248.364,54	84,91	187.100,92	63,97
7210	Abfallbeseitigung	3.164,02	1,08					3.100,00	1,06			64,02	0,02
7231	Mülldeponie	84.101,36	28,75									84.101,36	28,75
7240	Altlastenbeseitigung							6.402,20	2,19			-6.402,20	-2,19
72	Abfallbeseitigung	87.265,38	29,83					9.502,20	3,25			77.763,18	26,59
7510	Friedhof	54.385,45	18,59	168,37	0,06			129.865,76	44,40			-75.311,94	-25,75
75	Bestattungswesen	54.385,45	18,59	168,37	0,06			129.865,76	44,40			-75.311,94	-25,75
7670	Festhalle	12.308,80	4,21	9.842,37	3,36			88.137,96	30,13			-65.986,79	-22,56
76	Sonstige öffentliche Einrichtungen	12.308,80	4,21	9.842,37	3,36			88.137,96	30,13			-65.986,79	-22,56
7710	Bauhof	469.453,33	160,50	4.925,44	1,68	352.994,29	120,68	121.388,48	41,50				
77	Hilfsbetriebe der Verwaltung	469.453,33	160,50	4.925,44	1,68	352.994,29	120,68	121.388,48	41,50				
7800	Förderung der Land- und Forstwirtschaft - Jagd	722,38	0,25									722,38	0,25
7850	Förderung der Land- und Forstwirtschaft - Feld- und							49.710,97	17,00			-49.710,97	-17,00
78	Förderung der Land- und Fortwirtschaft	722,38	0,25					49.710,97	17,00			-48.988,59	-16,75
7910	Wirtschaftsförderung							-20.290,00	-6,94			20.290,00	6,94
7920	Förderung ÖPNV, Elektromobilität							1.888,03	0,65			-1.888,03	-0,65
79	Fremdenverkehr, sonstige Förderung von Wirtschaft und							-18.401,97	-6,29			18.401,97	6,29
7	Öffentliche Einrichtungen, Wirtschaftsförderung	1.161.178,46	396,98	73.984,18	25,29	352.994,29	120,68	540.829,06	184,90	248.364,54	84,91	92.974,75	31,79
8100	Versorgungsunternehmen			92.669,49	31,68							92.669,49	31,68
8160	Wärmeversorgung durch Hackschnitzel	21.178,71	7,24					22.383,15	7,65			-1.204,44	-0,41
81	Versorgungsunternehmen	21.178,71	7,24	92.669,49	31,68			22.383,15	7,65			91.465,05	31,27
8550	Forstwirtschaftliche Unternehmen	167.767,43	57,36			14.633,83	5,00	153.089,34	52,34			44,26	0,02
85	Land- und forstwirtschaftliche Unternehmen	167.767,43	57,36			14.633,83	5,00	153.089,34	52,34			44,26	0,02
8700	Sonstige Wirtschaftliche Unternehmen - Telekommunika-									26.626,56	9,10	-26.626,56	-9,10
87	Sonstige wirtschaftliche Unternehmen									26.626,56	9,10	-26.626,56	-9,10
8810	Wohngebäude Kirchstraße 1	5.037,63	1,72					13.960,23	4,77			-8.922,60	-3,05
8812	Wohngebäude Im Winkel 14							81,60	0,03			-81,60	-0,03
8813	Rathaus							40.854,40	13,97			-40.854,40	-13,97

Haushaltsjahr: 2019
 Einwohner: 2.925

Rechnungsquerschnitt A VwH für 4KA Gemeindekasse Tuningen
 Einzelplan -

Glieder	Bezeichnung	Ein. aus Verwaltung u. Betrieb 10-17		Übrige Einnahmen 061, 20-27		Personalausgaben 40-46		Sächl. Verw. u. Betriebsaufwand 50-68, 84		Zuweisungen u. Zuschüsse 70-79		Zuschussbedarf (Einn-Ausg)	
		Soll	/Einw.	Soll	/Einw.	Soll	/Einw.	Soll	/Einw.	Soll	/Einw.	Soll	/Einw.
8814	Sitzungssaal im "Ochsen" sowie Hausverwaltung	3.168,98	1,08					8.609,94	2,94			-5.440,96	-1,86
8815	Teinosaal	4.807,28	1,64	2.860,91	0,98			19.695,27	6,73			-12.027,08	-4,11
8816	Gebäude Im Hasenloch 1	1.200,00	0,41					1.659,12	0,57			-459,12	-0,16
8819	Gebäude Sunthauer Straße 19	10.380,00	3,55					3.593,51	1,23			6.786,49	2,32
8830	Grundvermögen	18.381,11	6,28					97.166,44	33,22			-78.785,33	-26,94
88	Allgemeines Grundvermögen	42.975,00	14,69	2.860,91	0,98			185.620,51	63,46			-139.784,60	-47,79
8	Wirtschaftliche Unternehmen, allg. Grund- u. Sondervermögen	231.921,14	79,29	95.530,40	32,66	14.633,83	5,00	361.093,00	123,45	26.626,56	9,10	-74.901,85	-25,61
0 - 8	SUMME	2.759.122,80	943,29	192.984,38	65,98	2.039.448,02	697,25	2.260.762,13	772,91	433.025,74	148,04	-1.781.128,71	-608,93

Rechnungsquerschnitt B für 4KA Gemeindekasse Tuningen
Einzelplan 9

		Steuern und allgemeine Zuweisungen 00-07, 09		Sonstige Finanzeinnahmen 158, 20-28		Sonstige Finanzausgaben 47, 679, 686, 687, 689, 80-86, 88		Überschuss (Einn-Ausg)		Sonstige Einnahmen des VmH 30, 31, 36, 37, 39		Sonstige Ausgaben des VmH 90, 91, 933, 97, 99	
Glied.	Bezeichnung	Soll	/Einw.	Soll	/Einw.	Soll	/Einw.	Soll	/Einw.	Soll	/Einw.	Soll	/Einw.
9000	Steuern, allgemeine Zuweisungen und Umlagen	5.802.483,76	1.983,76			2.668.405,73	912,28	3.134.078,03	1.071,48				
90	Steuern, allgemeine Zuweisungen und allgemeine	5.802.483,76	1.983,76			2.668.405,73	912,28	3.134.078,03	1.071,48				
9100	Sonstige Allgemeine Finanzwirtschaft			539.259,21	184,36	1.872.711,93	640,24	-1.333.452,72	-455,88	585.353,48	200,12	2.533.583,53	866,18
91	Sonstige allgemeine Finanzwirtschaft			539.259,21	184,36	1.872.711,93	640,24	-1.333.452,72	-455,88	585.353,48	200,12	2.533.583,53	866,18
9	Allgemeine Finanzwirtschaft	5.802.483,76	1.983,76	539.259,21	184,36	4.541.117,66	1.552,52	1.800.625,31	615,60	585.353,48	200,12	2.533.583,53	866,18

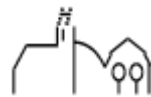

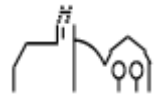

Gruppierungs- übersicht 2019

Gruppierungsübersicht für 4KA Gemeindekasse Tuningen

Einwohner: 2.925

Haushaltsjahr 2019

Gruppierung	Bezeichnung	Soll	Betrag / Einw.	Planansatz	Planvergleich	Prozent
0	Steuern, allgemeine Zuweisungen					
00	Realsteuern					
000	Grundsteuer A	15.601,07	5,33	16.000,00	- 398,93	97,51
001	Grundsteuer B	360.778,01	123,34	354.000,00	6.778,01	101,91
003	Gewerbesteuer	2.670.632,52	913,04	2.550.000,00	120.632,52	104,73
01	Gemeindeanteil an Gemeinschaftsteuern					
010	Gemeindeanteil an der Einkommensteuer	1.826.876,48	624,57	1.919.000,00	- 92.123,52	95,20
012	Gemeindeanteil an der Umsatzsteuer	269.695,71	92,20	236.700,00	32.995,71	113,94
02-03	Andere Steuern und steuerähnliche Einnahmen	20.016,67	6,84	19.500,00	516,67	102,65
04	Schlüsselzuweisungen					
041	vom Land	500.914,30	171,25	514.200,00	- 13.285,70	97,42
05	Bedarfszuweisungen					
06	Sonstige allgemeine Zuweisungen					
07	Allgemeine Umlagen					
091	Ausgleichsleistungen nach dem Familienleistungsausgleich	137.969,00	47,17	139.600,00	- 1.631,00	98,83
	Summe Hauptgruppe	5.802.483,76	1.983,76	5.749.000,00	53.483,76	100,93
1	Einnahmen aus Verwaltung und Betrieb					
10-12	Gebühren und ähnliche Entgelte, zweckgebundene Abgaben	793.372,71	271,24	807.200,00	- 13.827,29	98,29
13-15	Einnahmen aus Verkauf, Mieten, Pachten, sonstige Verwaltungs- und Betriebseinnahmen	384.034,22	131,29	398.170,00	- 14.135,78	96,45
16	Erstattungen für Ausgaben des Verwaltungshaushalts					
161	vom Land	1.628,77	0,56	2.000,00	- 371,23	81,44
165	von kommunalen Sonderrechnungen	33.367,94	11,41	56.077,00	- 22.709,06	59,50
166	von sonstigen öffentlichen Sonderrechnungen	5.910,00	2,02	7.968,00	- 2.058,00	74,17
167	von privaten Unternehmen	200,00	0,07	50,00	150,00	400,00
168	von übrigen Bereichen			3.000,00	- 3.000,00	
169	Innere Verrechnungen aus Verwaltungshaushalt	759.473,81	259,65	746.932,00	12.541,81	101,68
17	Zuweisungen und Zuschüsse für laufende Zwecke					
171	vom Land	685.014,79	234,19	730.925,00	- 45.910,21	93,72
172	von Gemeinden und Gemeindeverbänden	8.072,65	2,76	6.500,00	1.572,65	124,19
174	von sonstigen öffentlichen Bereich	2.700,00	0,92	3.100,00	- 400,00	87,10
178	von übrigen Bereichen	85.347,91	29,18	88.000,00	- 2.652,09	96,99
	Summe Hauptgruppe	2.759.122,80	943,29	2.849.922,00	- 90.799,20	96,81
2	Sonstige Finanzeinnahmen					
20	Zinseinnahmen					
205-207	von öffentlichen Sonderrechnungen und unternehmerischen Bereichen	27.038,89	9,24	26.900,00	138,89	100,52
21-22	Gewinnanteile von wirtschaftlichen Unternehmen u.a. Beteiligungen, Konzessionsabgaben	92.669,49	31,68	90.000,00	2.669,49	102,97
23	Schuldendiensthilfen					
26	Weitere Finanzeinnahmen	13.506,68	4,62	20.500,00	- 6.993,32	65,89
27	Kalkulatorische Einnahmen	599.028,53	204,80	525.761,00	73.267,53	113,94
28	Zuführung vom Vermögenshaushalt					
	Summe Hauptgruppe	732.243,59	250,34	663.161,00	69.082,59	110,42
0 - 2	Summe Einnahmen VwH	9.293.850,15	3.177,38	9.262.083,00	31.767,15	100,34
3	Einnahmen des VmH					
30	Zuführungen vom Verwaltungshaushalt					
300	Allgemeine Zuführung vom Verwaltungshaushalt	1.785.353,48	610,38	959.752,00	825.601,48	186,02
31	Entnahmen aus Rücklagen					
310	Entnahmen aus allgemeiner Rücklage			908.333,00	- 908.333,00	
32	Rückflüsse von Darlehen					
34	Einnahmen aus der Veräußerung von Sachen des Anlagevermögens	606.190,00	207,24	1.900.000,00	- 1.293.810,00	31,90
35	Beiträge und ähnliche Entgelte	21.509,42	7,35		21.509,42	
36	Zuweisungen und Zuschüsse für Investitionen und Investitionsförderungsmaßnahmen					
360	vom Bund			8.200,00	- 8.200,00	

Gruppierungsübersicht für 4KA Gemeindekasse Tuningen

Einwohner: 2.925

Haushaltsjahr 2019

Gruppierung	Bezeichnung	Soll	Betrag / Einw.	Planansatz	Planvergleich	Prozent
361	vom Land	380.009,00	129,92	945.700,00	- 565.691,00	40,18
368	von übrigen Bereichen	609,28	0,21		609,28	
36*1	Rückzahlungen Dritter aus geleisteten Zuweisungen und Zuschüssen					
37	Einnahmen aus Krediten und inneren Darlehen einschließlich Umschuldungen					
37*1	Einnahmen aus Krediten (ohne Umschuldungen)					
3771	von privaten Unternehmen	1.200.000,00-	410,26-		- 1.200.000,00	
37*2	Einnahmen für Umschuldungen					
	Summe Hauptgruppe	1.593.671,18	544,84	4.721.985,00	- 3.128.313,82	33,75
3	Summe Einnahmen VmH	1.593.671,18	544,84	4.721.985,00	- 3.128.313,82	33,75
	Gesamteinnahmen	10.887.521,33	3.722,23	13.984.068,00	- 3.096.546,67	77,86
4	Personalausgaben					
40	Aufwendungen für ehrenamtliche Tätigkeit	16.697,65	5,71	22.600,00	- 5.902,35	73,88
41	Besoldung, Entgelte	1.526.532,06	521,89	1.637.900,00	- 111.367,94	93,20
42 - 43	Versorgungsbezüge, Beiträge zu Versorgungskassen	206.950,39	70,75	225.900,00	- 18.949,61	91,61
44	Beiträge zur gesetzlichen Sozialversicherung					
444	Beschäftigte	279.945,58	95,71	303.000,00	- 23.054,42	92,39
45	Beihilfen und Unterstützungen	7.937,10	2,71	12.000,00	- 4.062,90	66,14
46	Personal-Nebenausgaben	1.385,24	0,47		1.385,24	
	Summe Hauptgruppe	2.039.448,02	697,25	2.201.400,00	- 161.951,98	92,64
5/6	Sächlicher Verwaltungs- und Betriebsaufwand					
50 - 51	Unterhaltung der Grundstücke und baulichen Anlagen und des sonstigen unbeweglichen Vermögens	90.736,03	31,02	269.200,00	- 178.463,97	33,71
52	Geräte, Ausstattungs- und Ausrüstungsgegenstände, sonstige Gebrauchsgegenstände	27.561,52	9,42	56.800,00	- 29.238,48	48,52
53	Mieten und Pachten	9.213,70	3,15	10.900,00	- 1.686,30	84,53
54	Bewirtschaftung der Grundstücke und baulichen Anlagen	189.214,85	64,69	248.300,00	- 59.085,15	76,20
55	Haltung von Fahrzeugen	45.898,35	15,69	38.000,00	7.898,35	120,79
56	Besondere Aufwendungen für Beschäftigte	28.055,58	9,59	51.600,00	- 23.544,42	54,37
57 - 63	Weitere Verwaltungs- und Betriebsausgaben	387.908,99	132,62	687.900,00	- 299.991,01	56,39
64 - 66	Steuern, Geschäftsausgaben u.a.	190.442,35	65,11	200.750,00	- 10.307,65	94,87
67	Erstattungen von Verwaltungs- und Betriebsaufwand					
671	an Land	13.608,12	4,65	13.100,00	508,12	103,88
672	an Gemeinden und Gemeindeverbänden			200,00	- 200,00	
675-677	an öffentliche Sonderrechnungen und unternehmerischen Bereichen	1.840,01	0,63	1.250,00	590,01	147,20
679	Innere Verrechnungen	759.473,81	259,65	746.932,00	12.541,81	101,68
68	Kalkulatorische Kosten	599.028,53	204,80	525.761,00	73.267,53	113,94
	Summe Hauptgruppe	2.342.981,84	801,02	2.850.693,00	- 507.711,16	82,19
7	Zuweisungen und Zuschüsse					
70	Zuschüsse für laufende Zwecke an soziale oder ähnliche Einrichtungen	1.218,65	0,42	3.000,00	- 1.781,35	40,62
71	Zuweisungen und Zuschüsse für laufende Zwecke					
712	an Gemeinden und Gemeindeverbänden	15.768,30	5,39	20.000,00	- 4.231,70	78,84
713	an Zweckverbände und dgl.	248.364,54	84,91	377.500,00	- 129.135,46	65,79
715-716	an kommunale und sonstige öffentliche Sonderrechnungen	26.626,56	9,10	26.868,00	- 241,44	99,10
718	an übrige Bereiche	141.047,69	48,22	155.750,00	- 14.702,31	90,56
72	Schuldendiensthilfen					
	Summe Hauptgruppe	433.025,74	148,04	583.118,00	- 150.092,26	74,26
8	Sonstige Finanzausgaben					
80	Zinsausgaben					
808	an übrige Bereiche	550,24	0,19	550,00	0,24	100,04
81	Steuerbeteiligungen					
810	Gewerbesteuerumlage	540.626,27	184,83	510.000,00	30.626,27	106,01
82	Allgemeine Zuweisungen					
83	Allgemeine Umlagen					

Gruppierungsübersicht für 4KA Gemeindekasse Tuningen

Einwohner: 2.925

Haushaltsjahr 2019

Gruppierung	Bezeichnung	Soll	Betrag / Einw.	Planansatz	Planvergleich	Prozent
831	an Land	963.961,90	329,56	961.550,00	2.411,90	100,25
832	an Gemeinden und Gemeindeverbände	1.163.817,56	397,89	1.163.820,00	- 2,44	100,00
833	an Zweckverbände und dgl.	19.477,10	6,66	21.200,00	- 1.722,90	91,87
84	Weitere Finanzausgaben	4.608,00	1,58	10.000,00	- 5.392,00	46,08
86	Zuführungen					
860	Allgemeine Zuführung zum Vermögenshaushalt	1.785.353,48	610,38	959.752,00	825.601,48	186,02
	Summe Hauptgruppe	4.478.394,55	1.531,08	3.626.872,00	851.522,55	123,48
4 - 8	Summe Ausgaben VwH	9.293.850,15	3.177,38	9.262.083,00	31.767,15	100,34
9	Ausgaben des VmH					
90	Zuführungen zum VwH					
91	Zuführungen an Rücklagen					
910	Zuführung an allgemeine Rücklage	2.485.715,53	849,82		2.485.715,53	
92	Gewährung von Darlehen					
93	Vermögenserwerb					
930	Erwerb von Beteiligungen, Kapitaleinlagen	91.928,24	31,43	3.985,00	87.943,24	2.306,86
932-933	Erwerb von Grundstücken	82.551,59	28,22	200.000,00	- 117.448,41	41,28
935-936	Erwerb von beweglichen Sachen des Anlagevermögens	42.333,31-	14,47-	143.600,00	- 185.933,31	29,48-
94 - 96	Baumaßnahmen	1.088.308,87-	372,07-	4.255.750,00	- 5.344.058,87	25,57-
97	Tilgung von Krediten, Rückzahlung von inneren Darlehen einschließlich Umschuldung					
977	an private Unternehmen	47.868,00	16,37	47.900,00	- 32,00	99,93
97*1	Ordentliche Tilgungen					
98	Zuweisungen und Zuschüsse für Investitionen					
987	an private Unternehmen	16.250,00	5,56	70.750,00	- 54.500,00	22,97
98*1	Rückzahlung zuviel erhaltener Zuweisungen und Zuschüsse					
99	Sonstige Ausgaben des VmH					
	Summe Hauptgruppe	1.593.671,18	544,84	4.721.985,00	- 3.128.313,82	33,75
9	Summe Ausgaben VmH	1.593.671,18	544,84	4.721.985,00	- 3.128.313,82	33,75
	Gesamtausgaben	10.887.521,33	3.722,23	13.984.068,00	- 3.096.546,67	77,86