

Unverbindliches Anmeldeformular Kinderbetreuung Tuningen

Bitte in Druckbuchstaben ausfüllen!

1. Angaben zum Kind	Vom Träger auszufüllen:
Name des Kindes:	
Geboren am:	
Wohnort des Kindes:	
Zeitpunkt der Anmeldung (Datum):	
Gewünschter Aufnahmetermin:	
Alter des Kindes ab dem gewünschten Termin:	
<input type="checkbox"/> 1 Jahr	
<input type="checkbox"/> 2 Jahre	
<input type="checkbox"/> 3 Jahre	
<input type="checkbox"/> 4 Jahre	
<input type="checkbox"/> 5 Jahre	
<input type="checkbox"/> 6 Jahre	

2. Angaben zur gewünschten Betreuungsform					
Für die Kleinkindbetreuung VÖ:		2 Tage <input type="checkbox"/>	3 Tage <input type="checkbox"/>	5 Tage <input type="checkbox"/>	
Spezieller Gruppenwunsch:					
Für die Kleinkindbetreuung Ganztags:		2 Tage <input type="checkbox"/>	3 Tage <input type="checkbox"/>	5 Tage <input type="checkbox"/>	
		Hauptzeit: 8:00-15:00 Uhr <input type="checkbox"/>	weitere flexible Zubuchungen <input type="checkbox"/>		
Spezieller Gruppenwunsch:					
Für den Kindergarten:	VÖ <input type="checkbox"/>	Smart <input type="checkbox"/>	Regel <input type="checkbox"/>	Regel Plus <input type="checkbox"/>	VÖ Plus <input type="checkbox"/>
Spezieller Gruppenwunsch:					
Für die Ganztagsbetreuung:		Hauptzeit: 8.00-15.00 Uhr <input type="checkbox"/>	weitere flexible Zubuchungen <input type="checkbox"/>	VÖ <input type="checkbox"/>	
Spezieller Gruppenwunsch:					
Waldkindergarten (voraussichtlich ab 09/24) VÖ <input type="checkbox"/>					

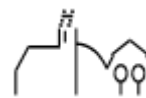

3. Angaben zu den Erziehungsberechtigten

1. Erziehungsberechtigte/r	<input type="checkbox"/> Mutter	<input type="checkbox"/> Vater
Name:		
Adresse:		
Telefon oder Handynummer:		
E-Mail:		
2. Erziehungsberechtigte/r	<input type="checkbox"/> Mutter	<input type="checkbox"/> Vater
Name:		
Adresse:		
Telefon oder Handynummer:		
E-Mail:		
Sorgerecht: <input type="checkbox"/> gemeinsam <input type="checkbox"/> Mutter <input type="checkbox"/> Vater		

4. Angaben zur Berufstätigkeit der Erziehungsberechtigten:

<input type="checkbox"/> Ein Elternteil ist alleinerziehend und berufstätig/in Ausbildung/Studium
<input type="checkbox"/> Ein Elternteil ist alleinerziehend und arbeitssuchend
<input type="checkbox"/> Ein Elternteil ist alleinerziehend und in Elternzeit
<input type="checkbox"/> Beide Elternteile leben mit dem Kind im gemeinsamen Haushalt, beide sind berufstätig, in Ausbildung/Studium/Elternzeit
<input type="checkbox"/> Beide Elternteile leben mit dem Kind im gemeinsamen Haushalt, und ein Elternteil ist arbeitssuchend
<input type="checkbox"/> Beide Elternteile leben mit dem Kind im gemeinsamen Haushalt, und ein Elternteil ist nicht berufstätig oder in Ausbildung
<input type="checkbox"/> Keiner der Elternteile ist berufstätig oder in Ausbildung

Bitte legen Sie unbedingt der unverbindlichen Anmeldung eine Bescheinigung Ihres Arbeitgebers/ Ausbildungsplatzes/ Studienbescheinigung/ Elternzeit/ Jobcenter bei!

5. Angaben zur familiären Situation:

<input type="checkbox"/> Kind ist ein Zwilling- oder Mehrlingskind
<input type="checkbox"/> Im Haushalt lebt ein behinderter- oder pflegebedürftiger Angehöriger, der zu Hause versorgt wird
<input type="checkbox"/> Ein Geschwisterkind besucht bereits die Einrichtung

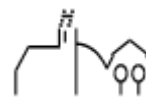

- Bei einem Wechsel der Kindertageseinrichtungen oder aus der Kindertagespflege in eine Kindertageseinrichtung (bei einer bisherigen Betreuung von mind. 20 Std./Woche in einer Kindertageseinrichtung oder mind. 15 Std./Woche in Kindertagespflege)

Kinder, bei denen der Tatbestand der Kindeswohlgefährdung gem. § 8 a SGB VIII vorliegt oder ein besonderer Förderbedarf festgestellt und bescheinigt ist, werden bevorzugt in der Kindertageseinrichtung versorgt.

Stichtag zur Auswertung zur eingegangenen Anmeldung ist der 28.02. jedes Jahres. Zusagen für das neue Kitajahr erfolgen im Zeitraum 15.03. bis 31.03. In jeder Einrichtung wird bis 28.02. des laufenden Kindergartenjahres ein Notplatz freigehalten.

Sonstige Bemerkungen/freiwillige Angaben:

Datum und Unterschrift **aller** Erziehungsberechtigten:

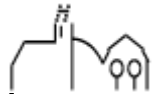

Informationen zur Datenerhebung und –verarbeitung im Rahmen des Anmeldeverfahrens des Familienzentrums Tuningen gem. Art. 13 EU-DSGVO

Kontakt Daten des Verantwortlichen

Gemeinde Tuningen

vertreten durch den Bürgermeister Ralf Pahlow

Postanschrift: Auf dem Platz 1

E-Mail: r.pahlow@tuningen.de

Telefon: 07464/9861-0

**Kontakt Daten des
Datenschutzbeauftragten**

E-Mail: datenschutzbeauftragte@komm.one

Telefon: 0711 / 8108 144 44

Geplante Speicherdauer

Die Daten werden bis zur Beendigung des Anmeldeverfahrens und bei Zusage eines Platzes bis zum Ende des Betreuungsverhältnisses im Familienzentrum Tuningen gespeichert, soweit keine gesetzlichen Aufbewahrungsfristen entgegenstehen.

**Zweck der Datenverarbeitung und
Rechtsgrundlage**

Die personenbezogenen Daten werden auf Grundlage des Art. 6 Abs. 1 b) EU-DSGVO verarbeitet.

Wir erheben Namen, Kontaktdaten, Alter, Informationen zur Berufstätigkeit, zu Geschwisterkindern, pflegebedürftigen Angehörigen und Sorgerecht zum Zweck der Anmeldung und Platzvergabe, sowie eine Telefonnummer, um Sie im Notfall zu erreichen.

**Empfänger oder Kategorien von
Empfängern der Daten**

Die Anmeldedaten werden an das Familienzentrum weitergegeben und durch diese im Anschluss an die Platzvergabe/das Betreuungsverhältnis vernichtet.

Ihre Anmeldedaten können gemäß der jeweils einschlägigen Corona-Verordnung auf Verlangen der nach dem Infektionsschutz zuständigen Behörde weitergegeben werden.

Betroffenenrechte

Aufgrund der Verarbeitung personenbezogener Daten entstehen Ihnen besondere Rechte, auf die wir Sie an dieser Stelle hinweisen möchten:

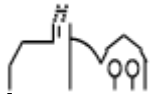
**Auskunftsrecht,
Art. 15 EU-DSGVO**

Sie haben das Recht eine Bestätigung darüber zu verlangen, ob Sie betreffende personenbezogene Daten verarbeitet werden.
Senden Sie hierfür bitte einfach eine E-Mail an info@tuningen.de.

**Berichtigung/Löschung/Einschränkung
der Verarbeitung, Art. 16 ff EU-DSGVO**

Des Weiteren haben Sie das Recht zu verlangen, dass Sie betreffende unrichtige personenbezogene Daten unverzüglich berichtigt werden (Recht auf Berichtigung); Sie betreffende personenbezogene Daten unverzüglich gelöscht werden (Recht auf Löschung) und die Verarbeitung eingeschränkt wird (Recht auf Einschränken der Verarbeitung).
Senden Sie hierfür bitte einfach eine E-Mail an info@tuningen.de.

**Recht auf Datenübertragbarkeit, Art. 20
EU-DSGVO**

Sie haben das Recht, Sie betreffende personenbezogene Daten, die Sie uns bereitgestellt haben, in einem strukturierten, gängigen und maschinenlesbaren Format zu erhalten und diese Daten einem anderen Verantwortlichen zu übermitteln. Senden Sie hierfür bitte einfach eine E-Mail an info@tuningen.de.

**Widerruf der Einwilligung, Art. 7 Abs. 3
EU-DSGVO**

Sie haben das Recht die Einwilligung jederzeit ohne Angabe von Gründen zu widerrufen, ohne dass die Rechtmäßigkeit der aufgrund der Einwilligung bis zum Widerruf erfolgten Verarbeitung berührt wird.

Beschwerderecht, Art. 77 EU-DSGVO

Sind Sie der Ansicht, dass die Verarbeitung der Sie betreffenden personenbezogenen Daten gegen die EU-DSGVO verstößt, haben Sie unbeschadet anderweitiger Rechtsbehelfe das Recht auf Beschwerde bei einer Aufsichtsbehörde. Wenden Sie sich in diesem Fall an:

*Der Landesbeauftragte für den Datenschutz und die Informationsfreiheit Baden-Württemberg
Hausanschrift: Lautenschlagerstraße 20,, D-70173
Stuttgart
Postanschrift: Postfach 10 29 32, 70025 Stuttgart
Telefonzentrale: +49 711/61 55 41-0
E-Mail: poststelle@ldi.bwl.de*